



Kommune: 4631 - ALVER

Gardsnummer: 214

Bruksnummer: 60

Utskriftsdato / klokkeslett: 01.06.2022 kl. 12:29

Produsert av: Liv Berit Ones

Dette dokumentet viser resultatet av Arealoverføring ført 20.05.2022.

Orientering om relevant utdrag av matrikkelen

Eit relevant utdrag av matrikkelen viser deler av opplysningane som registrert om matrikkeleiningane (eigedommane). Utdraget viser kva slags endringar som er gjort i matrikkelen knytt til ei forretning, som t.d. kva for grenser som vart behandla. Relevant utdrag av matrikkelen er heimla i Forskrift om eiendomsregistrering av 26. juni 2009 § 9.

Du kan kontakte kommunen for å få komplett matrikelbrev, dersom du vil sjå alle opplysningar som er registrert om matrikkeleininga.

Om heilskap og nøyaktigheit i relevant utdrag av matrikelbrevet

Matrikkelen vart etablert ved konvertering av data frå tidlegare register. Det kan variere kor gode slike data er med omsyn til heilskap og nøyaktigheit. I enkelte tilfelle kan grensepunkt og grenselinjer mangle heilt eller delvis, eller vere feil registrerte. Det kan også vere feil og manglar ved registrert bygnings- og adresseinformasjon. Heilskap og kartfestingsnøyaktigheit er oftast betre innanfor enn utanfor tettbygde strøk. Ver merksam på at oppgjeve areal for mange matrikkeleiningar og bygg er usikre.

For utfyllande informasjon: www.kartverket.no/utdragmatrikel

Matrikkeleining

Matrikkeleiningstype: Grunneigedom
Bruksnamn: Fjordglytt
Etableringsdato: 12.09.1947
Skylid: 0,01
Er tinglyst: Ja
Har festgrunnar: Nei
Er seksjonert: Nei

Arealrapport

Tekst
Utrekna areal for 214 / 60
Areal Kommentar
705 m2

Eigarforhold

Tinglyste eigarforhold

Rolle	Status	Føds.d./org.nr	Namn	Brukseinin	Adresse	Andel
Heimelshavar		010163	ALBRECHTSEN INGER ELISE	H0101	BREIMYRA 56 5134 FLAKTVEIT	1 / 2
Heimelshavar		271256	HOLE ÅSE HELEN		SØRE AUSTMARKA 29 5938 SÆBØVÅGEN	1 / 2

Forretningar der matrikkeleininga er involvert

Forretning
Forretningstype
Årsak til feilretting

Forretningsdokumentdato
Kommunal saksreferanse
Nettadresse (URL)
Annar referanse

Status

Tinglysing

Endra dato

Matrikkelføring
Signatur
Dato

Arealoverføring	12.05.2022	Tinglyst	26.05.2022	onesliv	20.05.2022
Oppmålingsforretning/arealoverføring	22/1730	Rolle	Matrikkeleining	Arealendring	
		Avgjevar	4631 - 214/2		-122,2
		Mottakar	4631 - 214/60		122,2

Oversiktskart

Målestokk 1:20 000
EUREF89 UTM Sone 32

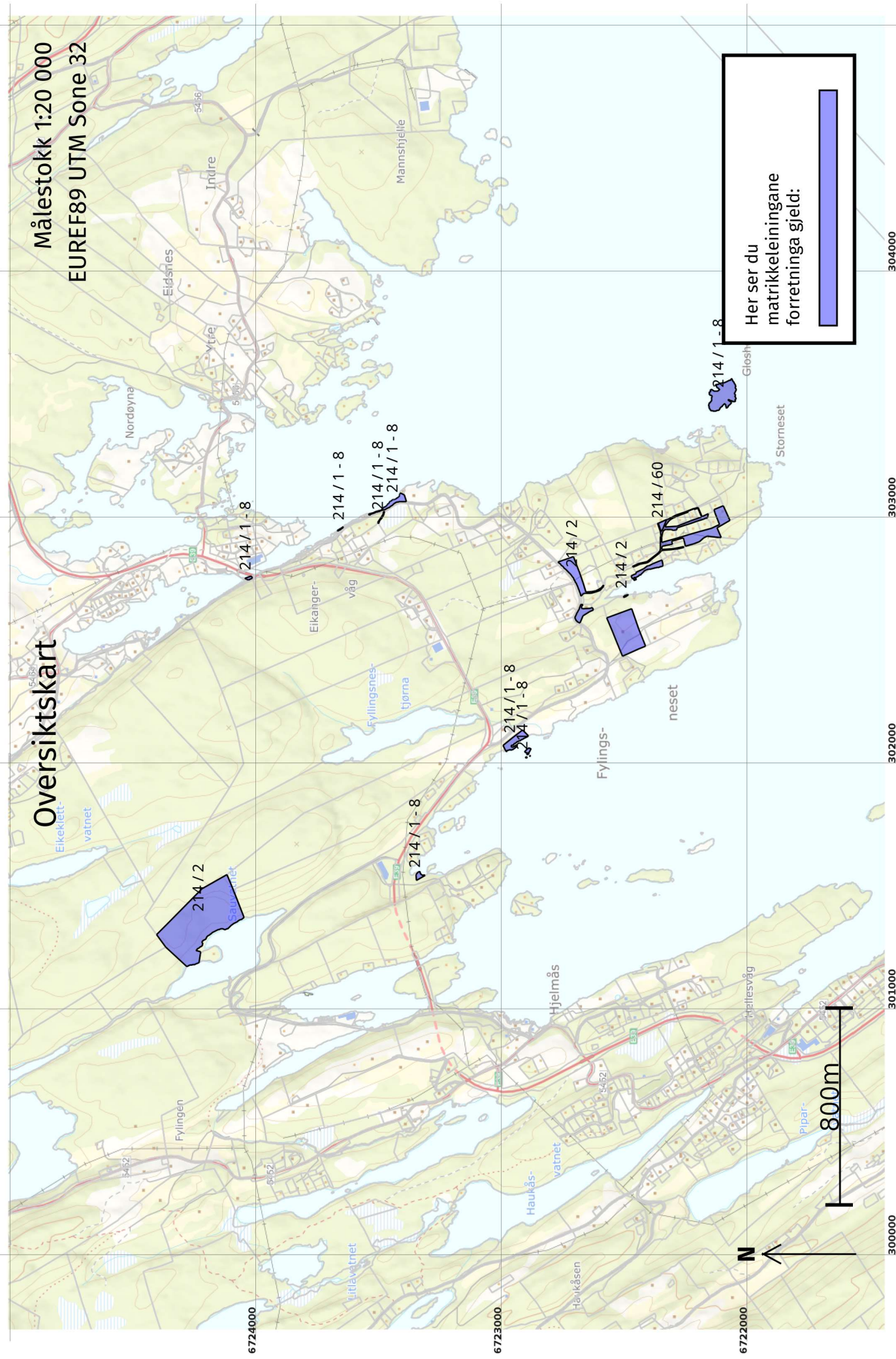

Oversiktskart for 214 / 60

Målestokk 1:1 000
EUREF89 UTM Sone 32

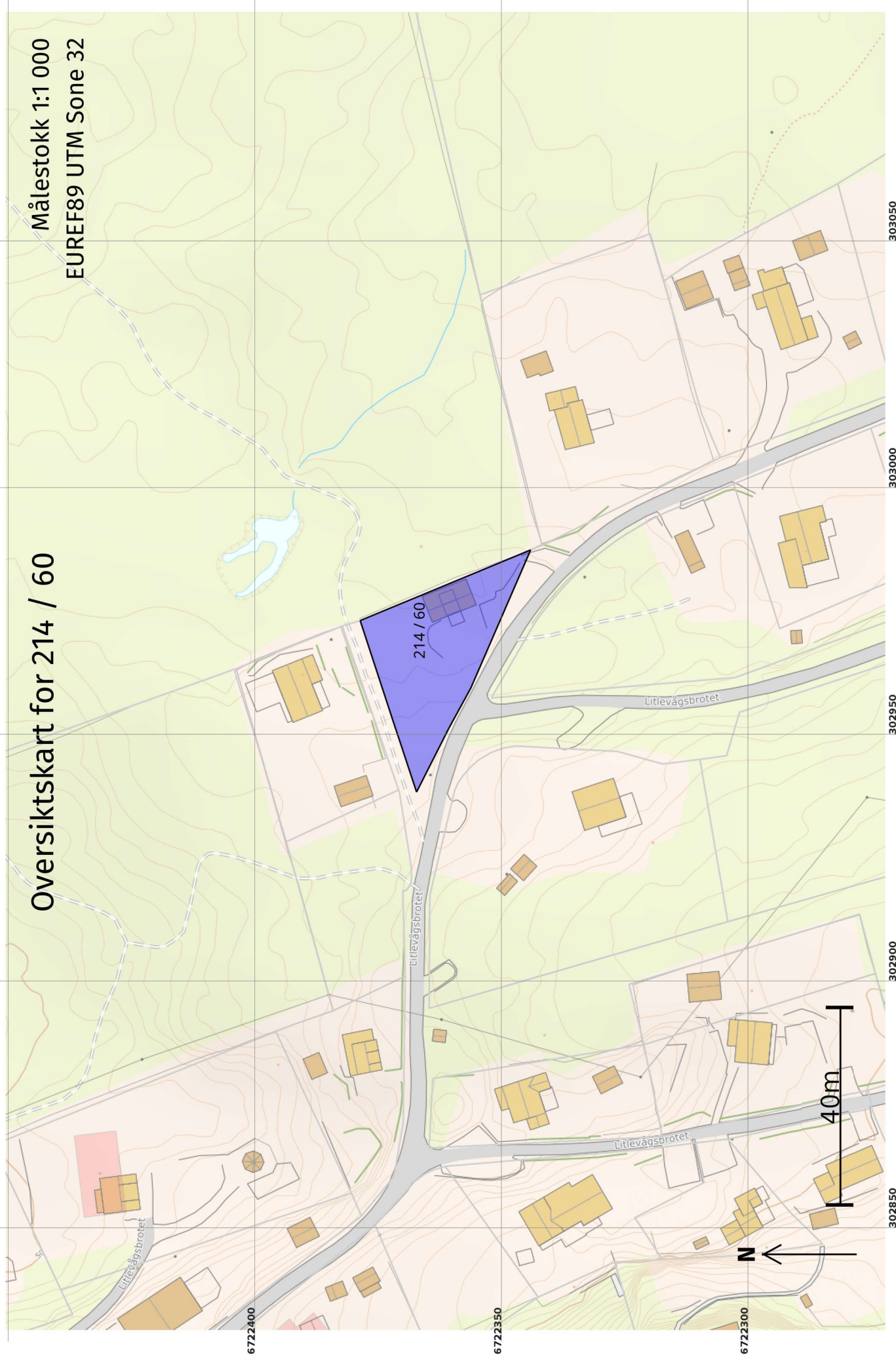

Grenser før "Arealoverføring" ført 20.05.2022

Målestokk 1:250
EUREF89 UTM Sone 32

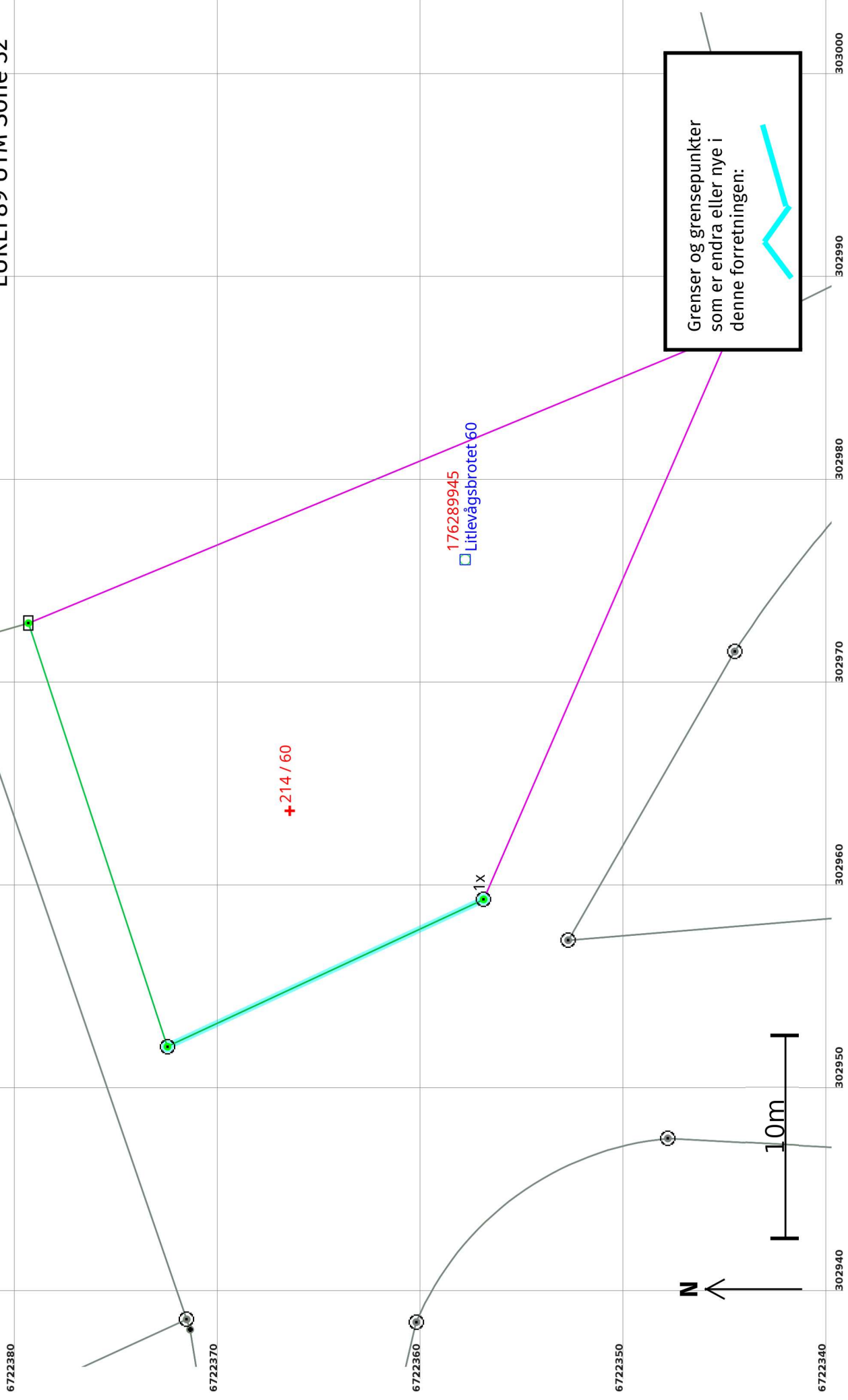

Grenser etter "Arealoverføring" ført 20.05.2022

Målestokk 1:250
EUREF89 UTM Sone 32

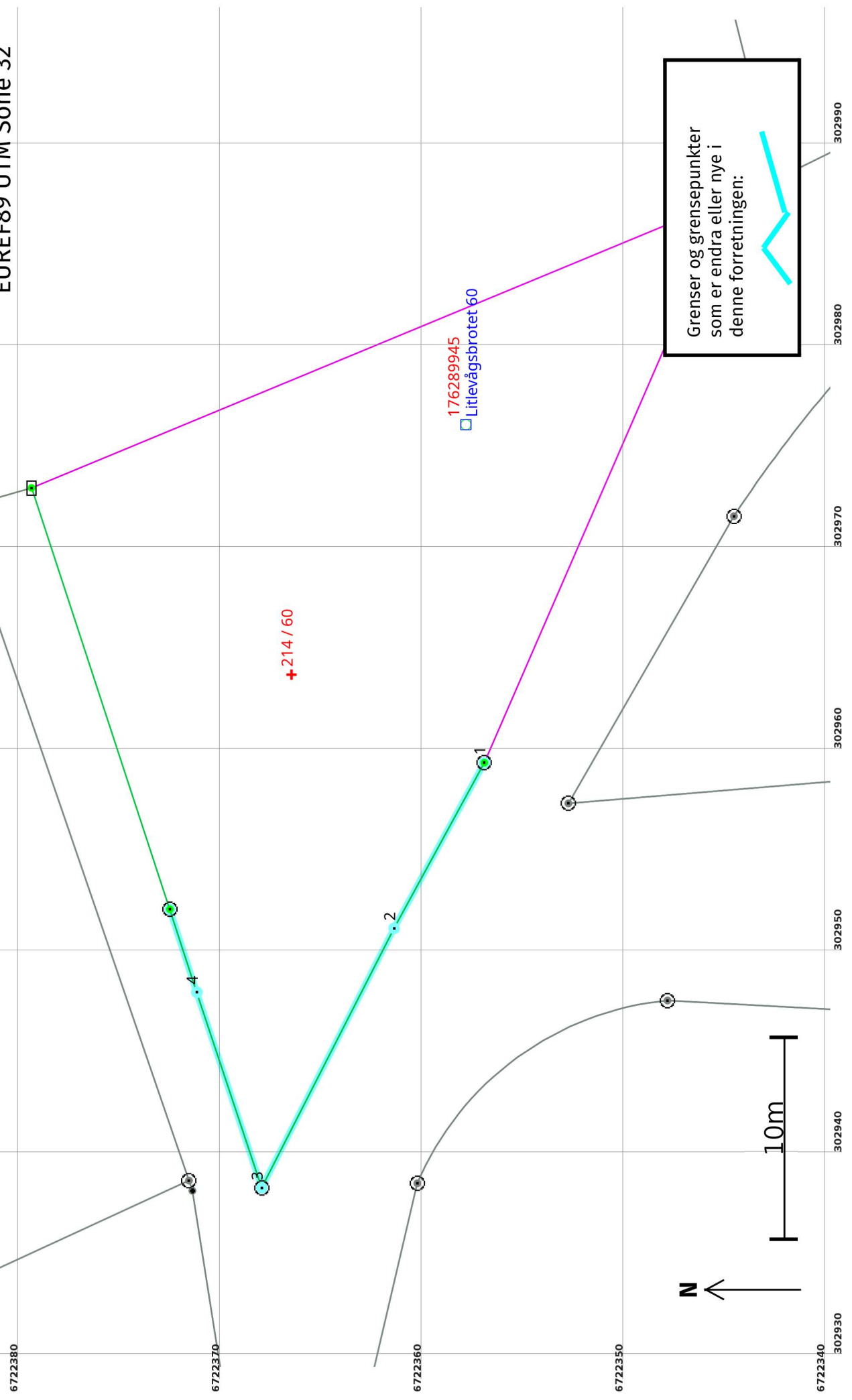

Arealoverføring 20.05.2022

Før forretninga:

Areal: 582,8 Arealmerknad: **Koordinatsystem:** EUREF89 UTM Sone 32 **Nord:** 6722367 **Aust:** 302964

Etter forretninga:

Areal: 705 Arealmerknad: **Koordinatsystem:** EUREF89 UTM Sone 32 **Nord:** 6722367 **Aust:** 302964

Grensepunkt / Grenselinje

Løpenr	Status	Nord	Aust	Grensemerke nedsett i / Lengde (m)	Grensepunkttype / Linjeinformasjon	Målemetode / Grenser mot	Nøyaktighet (SD i cm)	Radius
1x	Endra - Før	6722357,08	302959,26	Jordfast stein 17,18	Offentleg godkjent grensemerke	96 GNSS: Fasemåling (Real time kinematic) 4631 - 214 / 2	10	14
1	Endra - Etter	6722357,08	302959,26	Jordfast stein 9,34	Offentleg godkjent grensemerke	96 GNSS: Fasemåling (Real time kinematic) 4631 - 214 / 2	10	14
2	Nytt	6722361,55	302951,06	Murhjørne 14,43	Murhjørne	96 GNSS: Fasemåling (Real time kinematic) 4631 - 214 / 2	10	14
3	Nytt	6722368,11	302938,22	Fjell 10,20	Offentleg godkjent grensemerke	96 GNSS: Fasemåling (Real time kinematic) 4631 - 214 / 2	10	14
4	Nytt	6722371,32	302947,90	Murhjørne 4,32	Murhjørne	96 GNSS: Fasemåling (Real time kinematic) 4631 - 214 / 2	10	14