

FASADE MOT NORD-ØST

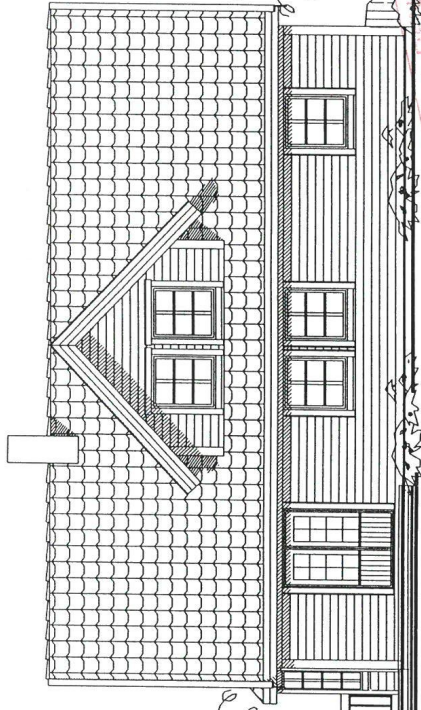

FASADE MOT SØR-ØST

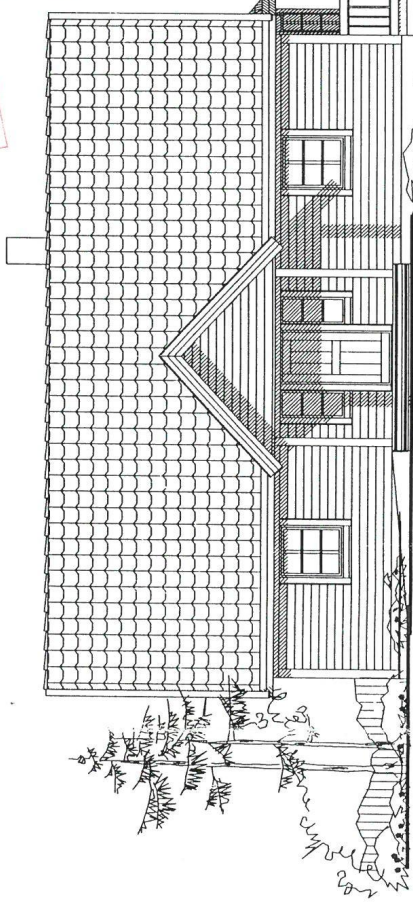

FASADE MOT NORD-VEST

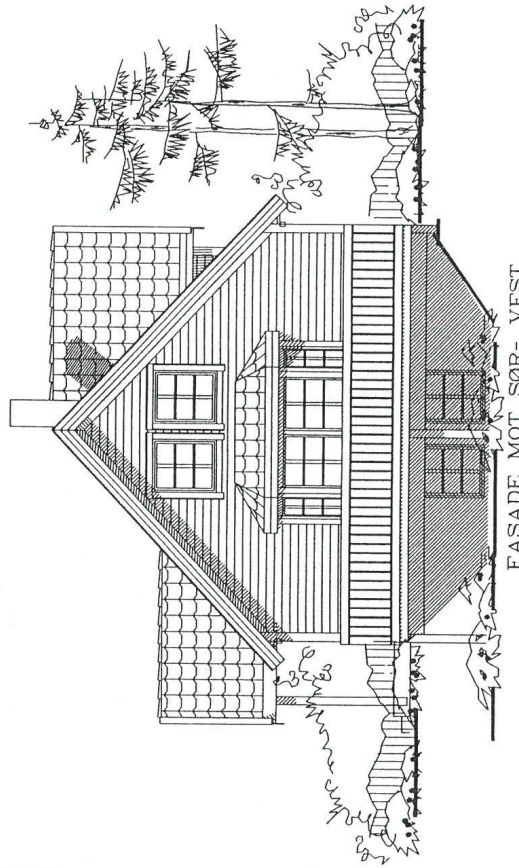

FASADE MOT SØR-VEST

HANDESSAMA DE
 23 JUNI 1995
 LINDAS KOMMUNE
 BYGNINGSLEPEN LINDAS TEKNISK ETAT
 13 JUN 1995
 154 Ø.S.H. 123/57/01

B REV. 01.06.95 S.Ø
 A 02.06.95 MNTH

BOLIG FOR **BJØRG KALAND**

FASADER **RISASJØEN TOMT 35 LINDAS**

 Block Watne	KONSULENT:	DISKETT NR.	HUSTYPE
	OVE HEGGREN	SEI61	BL.33 rev.
	MALESTOKK:	U.O.S:	
	TEGNDATO:	TEG.NR.	1469
BEARBEJDET AV	NORSK BYGGPLAN AS		
ARKITEKT:	y. Valland TLF. 51 42 33 50 FAX 51 42 47 17		

ARKITEKT:
 BLOCK WATNE AS.
 TEGNINGEN MA. HVÆRKEN HELT ELLER DELVIS KOPIERES ELLER BENYTTES VED UTFØRELSE AV ARBEJDET SØR BLOCK WATNE AS IKKE MEDVIRKER I.