

SØKNAD OM ANSVARSRETT

for arbeid etter § 93, ff. i Bygningsetaten og bygningsetatslova av 14. juni 1985.

Bygningssråd / Kommune

Lindås

Ansvarshavande

Emil Miltzjard

SØKNADEN GJELD

Egedom/ byggjested	Adressen	Qnr	Byr	Festleir	Sokjennnr.
	åsen / Ljelmas	196	106		
Byggherre	Navn		Adresse		
	Emil Miltzjard		5164 Ljelmas		
Kva slag arbeid	Planering grunnmur - alt tømmerarbeid				
Kva slag bygg	Garasje				
Dato for byggesøknad	Dato for vedtak (bygn. råd / sjef)		Søknr.		
19/7-92					

FYLLEST UT AV ANSVARSHAVANDE

Søknaden gjeld	<input checked="" type="checkbox"/> for å utføre arbeidet	<input type="checkbox"/> det er arbeidet	spesifiser
Søkjeren sine kvalifikasjoner	Støpping av hjellagde - grunnmursarbeid		
ligger ved	tømmerarbeid - Hus - hylte - silobbygg.		
innsendt til.			
Eg tek på meg å stå for ovannevnte byggjearbeid. Arbeidet vert utført fagmessig i samvar med føreskrift, plan- og bygningsetat, bygningsetatslova, bygningsetatsvedtekter, byggeforskrift og gjeldande plan, eventuelt med det avvik som følgjer av innhenta dispensasjon.			
Eg pliktar å følgja dei retningslinjer som til kvar tid gjeld for ansvarshavande.			

Stad	Dato	Underskrift
Ljelmas	19/7-92	Emil Miltzjard

FYLLEST UT AV BYGGEREN

Som byggherre for det nemnde arbeid er det mi plikt å rette meg etter alle krav som ansvarshavande og bygningsetaten stiller i samvar med plan- og bygningsetatens og gjeldande forskrifter og vedtekter. Kontraktinnehaver mellom meg og ansvarshavande vedkjem ikkje bygningsetaten. Sluttar ansvarshavande for arbeidet er ferdig, pliktar eg å syta for å få ein ny ansvarshavande godkjend for arbeidet held fram.

Stad	Dato	Underskrift
Ljelmas	19/7-92	Emil Miltzjard.

FYLLEST UT AV BYGNINGSRADET I KOMMUNEN

<input type="checkbox"/>	Søknaden er godkjend (vedlagt følgjer retningslinjer for ansvarshavande). Ansvarshavande skal gjere seg kjend med saksdokumenta. Ansvarshavande må gi melding til bygningsetaten om eventuell vikar på byggeplassen.	<div style="border: 1px solid red; padding: 5px; text-align: center;"> LINDÅS KOMMUNE TEKNISK ETAT 22 JUL 1992 </div>
<input type="checkbox"/>	Søknaden er avvist av følgjande grunn (klagefrist, sjå bakenda).	
<input type="checkbox"/>	Søknaden er ikkje behandla då byggesøknaden er avvist/fell bort.	
Stad	Dato	Underskrift

Vedlegg	<input type="checkbox"/> Byggesøknad	<input type="checkbox"/> Instruks for ansvarshavande	<input type="checkbox"/> Brevet/Kart	<input type="checkbox"/>
---------	--------------------------------------	--	--------------------------------------	--------------------------

Kva vert søknad til	<input type="checkbox"/> Byggherre	<input type="checkbox"/> Privat	<input type="checkbox"/> Entreprenør	<input type="checkbox"/>
---------------------	------------------------------------	---------------------------------	--------------------------------------	--------------------------

NABOVARSEL

Varsling om byggearbeid for tiltak etter plan- og bygningslova på eigedom.

Knr. 196	l.nr. 106	fester.:	seksjonnr.:
Eigar/leier: <i>Ernø Midtzjønd</i>			
Adresse: <i>5164 Ljelmas</i>			

Navn: <i>Einar Midtzjønd</i>	Som eigar/festar av			
	Knr. 196	l.nr. 1	fester.:	seksjonnr.:
	Bruknamn/adresse: <i>Miltzjønd, 5164 Ljelmas</i>			

Del vert med dette varsel om at følgende søknad / melding er sendt til bygningsrådet i kommunen.

- Søknad om delingsløyve etter gjeldande bygningslov
- Søknad om løyve til å feste bort del av eigedomen (meir enn 10 år)

Eigedomen skal nyttast til:	<input type="checkbox"/> bustadhus	<input type="checkbox"/> fritidshus	<input type="checkbox"/> industri/bergverk	<input type="checkbox"/> varehandel/bank/hotell/forsikring/restaurant	<input type="checkbox"/> offentlig verksemd	<input type="checkbox"/> landbruk/lisje
	<input type="checkbox"/> naturvern	<input type="checkbox"/> offentlig friluftsomr	<input type="checkbox"/> off. veg	<input type="checkbox"/> anna kommunikasjonsareal/teknisk anlegg		

- Søknad om byggjeløyve for arbeid etter plan- og bygningslova, jfr. pbl. § 93
- Melding om arbeid etter plan- og bygningslova - driftsbygning i landbruket, jfr. pbl. § 81
- Melding om arbeid etter plan- og bygningslova - varige konstruksjonar og anlegg, jfr. pbl. § 84
- Melding om arbeid etter plan- og bygningslova - mindre byggearbeid på bustadeigedom, jfr. pbl. § 88 a.
Nabo eller gjenbuar som ikkje finn arbeida tilfredsstillande, kan krevje at meldinga blir behandla som søknad om byggjeløyve. Slikt krav må vera koma fram til bygningsrådet innan to veker etter at dette varsel er sendt.

Kva slag arbeid	<input type="checkbox"/> Nybygg	<input type="checkbox"/> Tilbygg	<input type="checkbox"/> Påbygg	<input type="checkbox"/> Underbygging	<input type="checkbox"/> Riving	<input type="checkbox"/> Fasadeforandring	
	Anna: _____ beskriv						
Kva slag bygg	<input type="checkbox"/> Bustad	<input type="checkbox"/> Fritidshus	<input checked="" type="checkbox"/> Garasje	<input type="checkbox"/> Uthus	<input type="checkbox"/> Skule	<input type="checkbox"/> Forsamlingslokale	<input type="checkbox"/> Driftsbygning landbruk
	<input type="checkbox"/> Industri-/kontorlokale	<input type="checkbox"/> Biflykktid	<input type="checkbox"/> Kai	<input type="checkbox"/> Molo	<input type="checkbox"/> Døkk	<input type="checkbox"/> Bru	<input type="checkbox"/> Transformator
	<input type="checkbox"/> Tank-/beholdarar	<input type="checkbox"/> Underjord. anlegg	<input type="checkbox"/> Haltar/be-drift i fjell	<input type="checkbox"/> Tribuner	<input type="checkbox"/> Idrettsanlegg	Side / Mast	
	Anna: _____ - beskriv alternativ						

LINDAS KOMMUNE
TEKNISK ETAT

22 JUL 1992
 Jnr. *196* Saksh. *K. Bj.* Arkiv *196/106*

Søknad om bruksendring - jfr. pbl. §§ 93 og/eller 91 a

Frå: _____ Til: _____

Søknad om dispensasjon - jfr. pbl. § 7 frå føresegner i:

plan- og bygningslov forskrift vedtekt kommuneplan reguleringsplan byggjeplan

Søknaden / meldinga er utlagt på tekn. stat i bygningsvesenstat sitt kontor

Eventuelle merknader må vera konna til bygningsrådet innan 2 veker etter at dette varsel er sendt.

Stad: *Ljelmas* Datu: *20/792* Underskrift: *Einar Midtzjønd*

NABOVARSEL

Varsling om byggearbeid for tiltak etter plan- og bygningslova på eigedom.

Gnr. 196	Bnr. 106	Festnr.	Reksjonsnr.
Eigar/løstar Osnil Midtbygd			
Adresse 5164 Hjeltnæs			

Namn Alfred Midtbygd	Som eigar/løstar av
	Gnr. 196 Bnr. 2
	Bruksnamn/adresse Midtbygd, 5164 Hjeltnæs

Det vert med dette varslet om at følgjande søknad / melding er sendt til bygningsrådet i kommunen.

Søknad om delingsløyve etter gjeldande bygningslov

Søknad om løyve til å feste bort del av eigedomen (meir enn 10 år)

Eigedomen skal nyttast til:

<input type="checkbox"/> bustadhus	<input type="checkbox"/> fritidshus	<input type="checkbox"/> industri/bergverk	<input type="checkbox"/> varehandel/bank/hotell/forsikring/restaurant	<input type="checkbox"/> offentlig verksemd	<input type="checkbox"/> landbruk/fiske
<input type="checkbox"/> naturvern	<input type="checkbox"/> offentlig frileddsomr.	<input type="checkbox"/> off. veg	<input type="checkbox"/> anna kommunikasjonsareal/teknisk anlegg		

Søknad om byggjeløyve for arbeid etter plan- og bygningslova, jfr. pbl. § 93

Melding om arbeid etter plan- og bygningslova - driftsbygning i landbruket, jfr. pbl. § 81

Melding om arbeid etter plan- og bygningslova - varige konstruksjonar og anlegg, jfr. pbl. § 84

Melding om arbeid etter plan- og bygningslova - mindre byggjearbeid på bustadeigedom, jfr. pbl. § 86 a. Nabo eller gjenbuar som ikkje finn arbeida tilfredsstillande, kan krevja at meldinga blir behandla som søknad om byggjeløyve. Slikt krav må vera kome fram til bygningsrådet innan to veker etter at dette varslat er sendt.

Kva slag arbeid

<input type="checkbox"/> Nybygg	<input type="checkbox"/> Tilbygg	<input type="checkbox"/> Påbygg	<input type="checkbox"/> Underbygging	<input type="checkbox"/> Rivning	<input type="checkbox"/> Fasade-ending
- beskriv					
Anna					

Kva slag bygg

<input type="checkbox"/> Bustad	<input type="checkbox"/> Fritidshus	<input checked="" type="checkbox"/> Garasje	<input type="checkbox"/> Uthus	<input type="checkbox"/> Skule	<input type="checkbox"/> Farkammløkale	<input type="checkbox"/> Driftsbygning/landbruk
<input type="checkbox"/> Industri/kontorlokale	<input type="checkbox"/> Bilverkstad	<input type="checkbox"/> Kai	<input type="checkbox"/> Molb	<input type="checkbox"/> Oakk	<input type="checkbox"/> Bru	<input type="checkbox"/> Transformator
<input type="checkbox"/> Tank/beholdarant.	<input type="checkbox"/> Underjord. anlegg	<input type="checkbox"/> Haller/be-drift i fjell	<input type="checkbox"/> Tribuner	<input type="checkbox"/> Idrettsanlegg	<input type="checkbox"/> Annan	
- beskriv alternativ						
Anna						

INDÅ KOMMUNE
TEKNISK ETAT
22 JUL 1992
 J.nr. 1814 Saknr. K.Bj. Arkiv 92
 196/106/1

Søknad om bruksending - jfr. pbl. §§ 93 og/eller 91 a

Frå: _____ Til: _____

Søknad om dispensasjon - jfr. pbl. § 7 frå føresegnar i:

<input type="checkbox"/> plan- og bygningslov	<input type="checkbox"/> forskrift	<input type="checkbox"/> vedtekt	<input type="checkbox"/> kommuneplan	<input type="checkbox"/> reguleringsplan	<input type="checkbox"/> byggjeplan
---	------------------------------------	----------------------------------	--------------------------------------	--	-------------------------------------

Søknaden / meldinga er utlagt på tekn. etat i bygningsvesenet sitt kontor

Eventuelle merknadar må vera kome til bygningsrådet innan 2 veker etter at dette varslat er sendt.

Stad: Hjeltnæs Dato: 20-7-92 Underskrift: Alfred Midtbygd

Tekniske krav

OBS! Oppfylginga av dei tekniske krava skal dokumenterast.

15. BF 87 kap. 12	Vert det brukt sentralt godkjente materialar og system? <input type="checkbox"/> Ja <input type="checkbox"/> Nei				
16. Brannvern BF 87 Del 3	Bygningen vert oppført i bygningsbrannklasse				
	<input type="checkbox"/> 1	<input type="checkbox"/> 2	<input type="checkbox"/> 3	<input type="checkbox"/> 4 <input type="checkbox"/> Ikkje krav	
	Har forskriftene krav til		Er evt. krav oppfylt?		- dokumentert i vedlegg/teikning nr.
	- branncelleinndeling	<input type="checkbox"/> Ja <input type="checkbox"/> Nei	<input type="checkbox"/> Ja <input type="checkbox"/> Nei		
	- arealgrenser/brannvegger	<input type="checkbox"/> Ja <input type="checkbox"/> Nei	<input type="checkbox"/> Ja <input type="checkbox"/> Nei		
	- rømningsvegar	<input type="checkbox"/> Ja <input type="checkbox"/> Nei	<input type="checkbox"/> Ja <input type="checkbox"/> Nei		
	- brannalarm/røykvarslar	<input type="checkbox"/> Ja <input type="checkbox"/> Nei	<input type="checkbox"/> Ja <input type="checkbox"/> Nei		
17. BF 87 Kap. 41	Har forskriftene krav til		Er evt. krav oppfylt?		- dokumentert i vedlegg/teikning nr.
	- rom	<input checked="" type="checkbox"/> Ja	<input type="checkbox"/> Ja <input type="checkbox"/> Nei		
	" 23:2, 41 og 43:2	- å gjera det tilgjengeleg for funksjonshemma	<input type="checkbox"/> Ja <input type="checkbox"/> Nei	<input type="checkbox"/> Ja <input type="checkbox"/> Nei	
	" 42	- grunn og fundamnt	<input checked="" type="checkbox"/> Ja	<input type="checkbox"/> Ja <input type="checkbox"/> Nei	
	" 43	- bygningsdelar	<input checked="" type="checkbox"/> Ja	<input type="checkbox"/> Ja <input type="checkbox"/> Nei	
	" 44	- trapp og rampe	<input type="checkbox"/> Ja <input type="checkbox"/> Nei	<input type="checkbox"/> Ja <input type="checkbox"/> Nei	
	" 45	- heis, rulletrapp, rullande fortau (tekniske krav)	<input type="checkbox"/> Ja <input type="checkbox"/> Nei	<input type="checkbox"/> Ja <input type="checkbox"/> Nei	
	" 46	- sanitæranlegg	<input type="checkbox"/> Ja <input type="checkbox"/> Nei	<input type="checkbox"/> Ja <input type="checkbox"/> Nei	
	" 47	- ventilasjonsanlegg	<input type="checkbox"/> Ja <input type="checkbox"/> Nei	<input type="checkbox"/> Ja <input type="checkbox"/> Nei	
	" 48	- elektriske installasjonar og antenner	<input type="checkbox"/> Ja <input type="checkbox"/> Nei	<input type="checkbox"/> Ja <input type="checkbox"/> Nei	
	" 49	- røykkanal og varmeanlegg	<input type="checkbox"/> Ja <input type="checkbox"/> Nei	<input type="checkbox"/> Ja <input type="checkbox"/> Nei	
	" 51	- bæreevne og sikring	<input checked="" type="checkbox"/> Ja	<input type="checkbox"/> Ja <input type="checkbox"/> Nei	
	" 52	- lydforhold	<input type="checkbox"/> Ja <input type="checkbox"/> Nei	<input type="checkbox"/> Ja <input type="checkbox"/> Nei	
" 53	- varmeisolasjon og tettheit	<input type="checkbox"/> Ja <input type="checkbox"/> Nei	<input type="checkbox"/> Ja <input type="checkbox"/> Nei		
" 54	- tilfluktsrom	<input type="checkbox"/> Ja <input type="checkbox"/> Nei	<input type="checkbox"/> Ja <input type="checkbox"/> Nei		

Byggeframstilling

Etter Byggeforskrift 1987 kap. 14:11 skal det dokumenterast i søknaden at krav i byggeforskriftene er oppfylde.
Vegg-/gulvkonstruksjonar framstillast innanfrå og ut/nedanfrå og opp.

Golv på grunn Golv over kryperom BF 87 kap. 41:321, 43:1, 53	Materialar, konstruksjon, isolasjon, dimensjonar
Kjeller-ytterveggar BF 87 kap. 43:1, 53	Materialar, konstruksjon, isolasjon, dimensjonar
Ytterveggar BF 87 kap. 30:51, 43:1, 51, 53	Materialar, konstruksjon, isolasjon, dimensjonar
Vindauge BF 87 kap. 30:76, 43:23, 53	Materialar, konstruksjonar
Innvendige vegg BF 87 kap. 30:511, 52	Materialar, konstruksjon, isolasjon, dimensjonar (lydisolasjon og brannsikring for skillevegg mellom husvære/brannceller)
Etasjeskille BF 87 kap. 30:41, 52	Materialar, konstruksjon, isolasjon, dimensjonar (lydisolasjon og brannsikring for etasjeskille mellom husvære/brannceller)
Tak BF 87 kap. 30:41, 43:1, 53	Materialar, konstruksjon, isolasjon, dimensjonar, takvinkel, gesims Takets, loftets ventilasjon m.v. Taktøkking <input type="checkbox"/> Takstein <input type="checkbox"/> Takpapp <input type="checkbox"/> Naturskifer <input type="checkbox"/> Metallplater

OBS! Side 4 (på baksida, etter side A1 og A2) skal og fyllast ut.

Opplysninger til søknaden/meldinga

Mangelfull utfylling og/eller mangelfulle teikningar kan seinke saksbehandlinga

Byggetomt og brukstyp								
1. Regulert område	<input type="checkbox"/> Ja <input type="checkbox"/> Nei	Tillatt utnytningsgrad						
2. Oppmålt tomt	<input type="checkbox"/> Ja <input type="checkbox"/> Nei	Tomteareal						
3. Avstandar pbl § 70 BF 87 kap. 30 Veglova	Minste avstand frå del planlagde bygg til:		Nabogrense	Vegmidte	Annar bygning			
	Avstanden er målsett på situasjonsplan		<input type="checkbox"/> Ja <input type="checkbox"/> Nei					
	Går det høgspent kraftlinje/kabel over, eller i nærleiken av tomta?		<input type="checkbox"/> Ja <input type="checkbox"/> Nei					
4. Tilkomst Veglova pbl §§ 66, 67	Tomta har tilkomst til følgjande veg som er opparbeidd og open for alminnelig ferdsel				Gjev arbeidet endra avkjøringsforhold? <input type="checkbox"/> Ja <input type="checkbox"/> Nei			
	<input type="checkbox"/> Riksvog/ fylkesveg	Er vegsjefen sitt avkjøringsløyve gjeve?	<input type="checkbox"/> Ja <input type="checkbox"/> Nei					
	<input type="checkbox"/> Kommunal veg	Er kommunen sitt avkjøringsløyve gjeve?	<input type="checkbox"/> Ja <input type="checkbox"/> Nei					
	<input type="checkbox"/> Privat veg	Er vegrett sikra ved tinglyst fråsegn?	<input type="checkbox"/> Ja <input type="checkbox"/> Nei					
5. Byggegrunn	<input checked="" type="checkbox"/> Fjell	<input type="checkbox"/> Sand	<input type="checkbox"/> Anna	- spesifiser				
	<input type="checkbox"/> Grus	<input type="checkbox"/> Leire	<input type="checkbox"/> Rastare?					
6. Fundament	<input type="checkbox"/> Grunnmur	<input type="checkbox"/> Pelar	<input type="checkbox"/> Anna	- spesifiser				
	<input type="checkbox"/> Bankett/ såle							
7. Vassforsyning pbl §§ 65, 67	Tilknytt:				- spesifiser			
	<input type="checkbox"/> - offentlig vassverk	<input type="checkbox"/> - privat vassverk	<input type="checkbox"/> - anna privat vassforsyning, innlagt vatn					
	<input type="checkbox"/> - anna privat vassforsyning, ikkje innlagt vatn							
8. Avløp pbl §§ 66, 67	<input type="checkbox"/> Offentleg avløps- anlegg	<input type="checkbox"/> Privat avløps- anlegg	Skal det install. vassklosett?	<input type="checkbox"/> Ja <input type="checkbox"/> Nei				
			Er utstepps- løyve gjeve?	<input type="checkbox"/> Ja <input type="checkbox"/> Nei				
9. Drenering BF 87 kap. 42	<input type="checkbox"/> Sjølv- drenering	<input type="checkbox"/> Kultgroft	<input type="checkbox"/> Rør	Drensvatn vert ført til:	<input type="checkbox"/> Avløps- system <input type="checkbox"/> Terreng			
10. Overvatn	Takvatn/over- vatn vert ført til:		<input type="checkbox"/> Avløps- system	<input type="checkbox"/> Terreng				
11. Miljø pbl § 68	Trafikkstøyproblem?		Flystøyproblem?		Konferer med dei kommunale byggingstyremakter			
	<input type="checkbox"/> Ja <input type="checkbox"/> Nei	<input type="checkbox"/> Ja <input type="checkbox"/> Nei	<input type="checkbox"/> Ja <input type="checkbox"/> Nei	<input type="checkbox"/> Ja <input type="checkbox"/> Nei				
12. Heis/Rulletrapp pbl § 106a BF 87 kap. 18	Skal bygningen ha heis/rulletrapp?		<input type="checkbox"/> Ja <input type="checkbox"/> Nei	Dersom ja, vert eigen søknad krevd				
13. Bebyggelsen pbl §§ 70-77 BF 87 kap. 23 BF 87 kap. 30-39	Antall etasjar		Eldre bebyggelse	Ny bebyggelse	Sum			
	Antall brukseiningar (NS 3940)							
	Bruksareal (NS 3940)		m ²	m ²	m ²			
	Bebyggd areal (brutto grunnflate)		m ²	m ²	m ²			
14. Byggematerialar	Materialar i bærekonstruksjon (utgjør minst 25 % av konstruksjonen)				Materialar i yttervegg (min. 25 % av konstruksj.)		Oppvarming (maks. 1 kryss)	
	- vertikale konstruksjonar (maks. 3 kryss)		- horisontale konstruksjonar (maks. 3 kryss)		(maks. 3 kryss)			
Oppvarming	<input type="checkbox"/> 1 Tre	<input type="checkbox"/> 2 Lett- betong	<input type="checkbox"/> 1 Tre	<input type="checkbox"/> 2 Lett- betong	<input type="checkbox"/> 1 Tre	<input type="checkbox"/> 2 Lett- betong	<input type="checkbox"/> 0 Ved	<input type="checkbox"/> 1 Oljefyr- anlegg
	<input type="checkbox"/> 3 Betong	<input type="checkbox"/> 4 Metall	<input type="checkbox"/> 3 Betong	<input type="checkbox"/> 4 Metall	<input type="checkbox"/> 3 Betong	<input type="checkbox"/> 4 Metall	<input type="checkbox"/> 2 Oljefyrd eldstad	<input type="checkbox"/> 3 El
	<input type="checkbox"/> 5 Teglf	<input type="checkbox"/> 9 Anna	<input type="checkbox"/> 5 Teglf	<input type="checkbox"/> 9 Anna	<input type="checkbox"/> 5 Teglf	<input type="checkbox"/> 9 Anna	<input type="checkbox"/> 4 Oljefyr- anl./el.	<input type="checkbox"/> 5 Oljefyr- anl./ved
							<input type="checkbox"/> 6 Oljefyrd eldst./el.	<input type="checkbox"/> 7 Oljefyrd eldst./ved
							<input type="checkbox"/> 8 El./ved	<input type="checkbox"/> 9 Anna



<input type="checkbox"/> Søknad om byggeøyve for arbeid etter plan og bygningslova, jfr. pbl § 93 Melding om arbeid etter plan- og bygningslova <input type="checkbox"/> - driftsbygning i landbruket, § 81 <input type="checkbox"/> - varige konstruksjonar og anlegg, § 84 <input checked="" type="checkbox"/> - mindre byggearbeid på bustadfelgdom, § 86a.	Stempel <input type="checkbox"/> Søknad om samtykke frå Arbeidstilsynet etter Arbeidsmiljølova (AML), § 19
Til bygningsrådet i: (søknad m. vedlegg skal fyllest ut og leverast i 2 eksemplar)	Til Arbeidstilsynet i: (eit eksemplar av søknad m. vedlegg vert sendt av byggherren til Arbeidstilsynet)

Søknadsmeldingane gjeld				
Eigedom/ byggestad	Gnr. <u>196</u>	Bnr. <u>106</u>	Festn.	Saksjonsnr.
	Adresse <u>5164 Kjelmås</u>			
Type arbeid	<input type="checkbox"/> Nybygg	<input type="checkbox"/> Endring	<input type="checkbox"/> Anna	- spesifiser
	<input type="checkbox"/> Påbygg/ tilbygg	<input type="checkbox"/> Riving	<input type="checkbox"/> Masseuttak/ lulling	
Type bygg	<input type="checkbox"/> Bustad	<input type="checkbox"/> Bygg med arbeids-plassar	<input type="checkbox"/> Anna	- spesifiser
	<input checked="" type="checkbox"/> Garasje	<input type="checkbox"/> Fritidsbustad	<input type="checkbox"/> Drifts-bygning	

LINDAS IR
 YERNIST
 7.2.1992
 1814
 196/106/d

Dispensasjonssøknad				
pbl § 7 (§ 88)	Det vert søkt dispensasjon frå føresegnene i Grunnlova for dispensasjon på eige ark	<input type="checkbox"/> Plan- og bygningslov <input type="checkbox"/> Byggeforskr. Vedtekter	<input type="checkbox"/> Plan <input type="checkbox"/> Forskrifter til AML	Dispensasjonen gjeld
AML				

Vedlegg til bygningsrådet	Vedlegg til Arbeidstilsynet (gjeld bygg med arbeidsplassar)
pbl § 94.3 BF 87 kap. 14 <input checked="" type="checkbox"/> Gjenpart av nabovarsel <input type="checkbox"/> Situasjonsplan påført namna til naboar/gjenbuuar <input checked="" type="checkbox"/> Fasadetekningar <input type="checkbox"/> Snitt <input type="checkbox"/> Statistiske utrekningar <input type="checkbox"/> Rapport om grunnundersøkingar <input type="checkbox"/> Fråsegnersamtykke frå andre off. styremakter Andre vedlegg <u>Kart over tomt.</u>	F. best nr 324 <input type="checkbox"/> Situasjonsplan <input type="checkbox"/> Etasjeplan m. romfunksjon <input type="checkbox"/> Snitt <input type="checkbox"/> Fasadar <input type="checkbox"/> Dokumentasjon klima <input type="checkbox"/> Dokumentasjon støy <input type="checkbox"/> Fråsegn frå AMU/verneombod Andre vedlegg

Underskrift			
Byggearbeidet vil verta utført i samsvar med gjeldande føresegner i plan- og bygningslov, byggeforskrift, arbeidsmiljølov m. forskrifter, vedtekter, reguleringsplan med tilhøyrande føresegner og anna lovgeving.			
Byggherre		Søkar/meldar	
Namn <u>Emil Midtgaard</u>	Namn <u>Emil Midtgaard</u>	Adresse <u>Kjelmås</u>	Adresse <u>Kjelmås</u>
Postnr. <u>5164</u>	Poststad <u>Kjelmås</u>	Postnr. <u>5164</u>	Poststad <u>Kjelmås</u>
<input checked="" type="checkbox"/> Enkeltperson	<input type="checkbox"/> Offentleg verksemd	Tlf. <u>05353412</u>	
Dato <u>19/7-92</u>	Underskrift <u>E. Midtgaard</u>	Dato <u>19/7-92</u>	Underskrift <u>E. Midtgaard</u>

Kommune: 4631 ALVER

Gnr: 196 Bar: 106

Grunnboksinformasjon

HJEMMELSOPPLYSNINGER

Rettighetshavere til eiendomsrett

2011/272263-1/200 **HJEMMEL TIL EIENDOMSRETT**
06.04.2011 VEDERLAG: NOK 0
 MIDTGÅRD INGRID HELENE
 F.NR: 211143

HEFTELSER

Dokumenter fra den manuelle grunnboken som antas å kun ha historisk betydning, eller som vedrører en matrikkelenhets grenser og areal, er ikke overført til denne matrikkelenheten sin grunnboksutskrift.

Servitutter tinglyst på hovedbruket/avgivereiendommen før fradelingsdatoen, eller før eventuelle arealoverføringer, er heller ikke overført. Disse finner du på grunnboksutskriften til hovedbruket/avgivereiendommen. For festenummer gjelder dette servitutter eldre enn festekontrakten.

1993/8777-2/51 **BESTEMMELSE OM VEG**
22.09.1993 Bestemmelse om vedlikehold
 Med flere bestemmelser
 GJELDER DENNE REGISTERENHETEN MED FLERE

GRUNNDATA

1980/1117-1/51 **REGISTRERING AV GRUNN**
20.02.1980 DENNE MATRIKKELENHET OPPRETTET FRA: KNR:4631 GNR:196
 BNR:1

2020/75169-1/200 **OMNUMMERERING VED KOMMUNEENDRING**
01.01.2020 00.00 TIDLIGERE: KNR:1263 GNR:196 BNR:106

For eventuelle utleggs- og arrestforretninger, samt forbehold tatt ved avhendelse, som tinglyses samme dag som andre frivillige rettsstiftelser, gjelder særskilte prioritetsregler, se tinglysingsloven § 20 andre ledd og § 21 tredje ledd.



LINDÅS KOMMUNE

TEKNISK SJEF
5100 ISDALSTØ

TELEFON (05) 35 05 55
TELEFAX (05) 35 28 00

MIDTGÅRD EMIL
HILLESVÅG

5164 HJELMÅS

Dykkar ref.

Vår ref.

Dato: 27.07.92

KBJ/92/1814/92/196/106/01

**MIDTGÅRD EMIL - GNR 196 BNR 106 - HILLESVÅG
BYGGESAK - GARASJE - NYBYGG
MELDING OM MINDRE BYGGJEARBEID - PBL. 86A**

Vi har den 22.07.92 teke mot meldinga Dykkar om mindre byggjearbeid etter Plan- og bygningslova § 86a.

Bygningssjefen har ingen merknader til byggjearbeidet, men De må venta til fristen for naboane til å komma med merknader har gått ut (14 dagar).

Dersom De ikkje har høyrte meir frå oss innan 12.08.92, kan arbeidet setjast igang. Vi rår Dykk likevel til å ta kontakt med teknisk etat når dei tre vekene har gått, for å forsikra Dykk om at det ikkje har komme innvendingar som krev at saka må handsamast som søknad om byggjeløyve etter PBL § 93.

Vi gjer merksam på at De som byggherre er ansvarleg for at arbeidet vert utført i samsvar med gjeldande lover og forskrifter.

For bygningssjefen

Knut Bjørnevoll
sakshandsamar

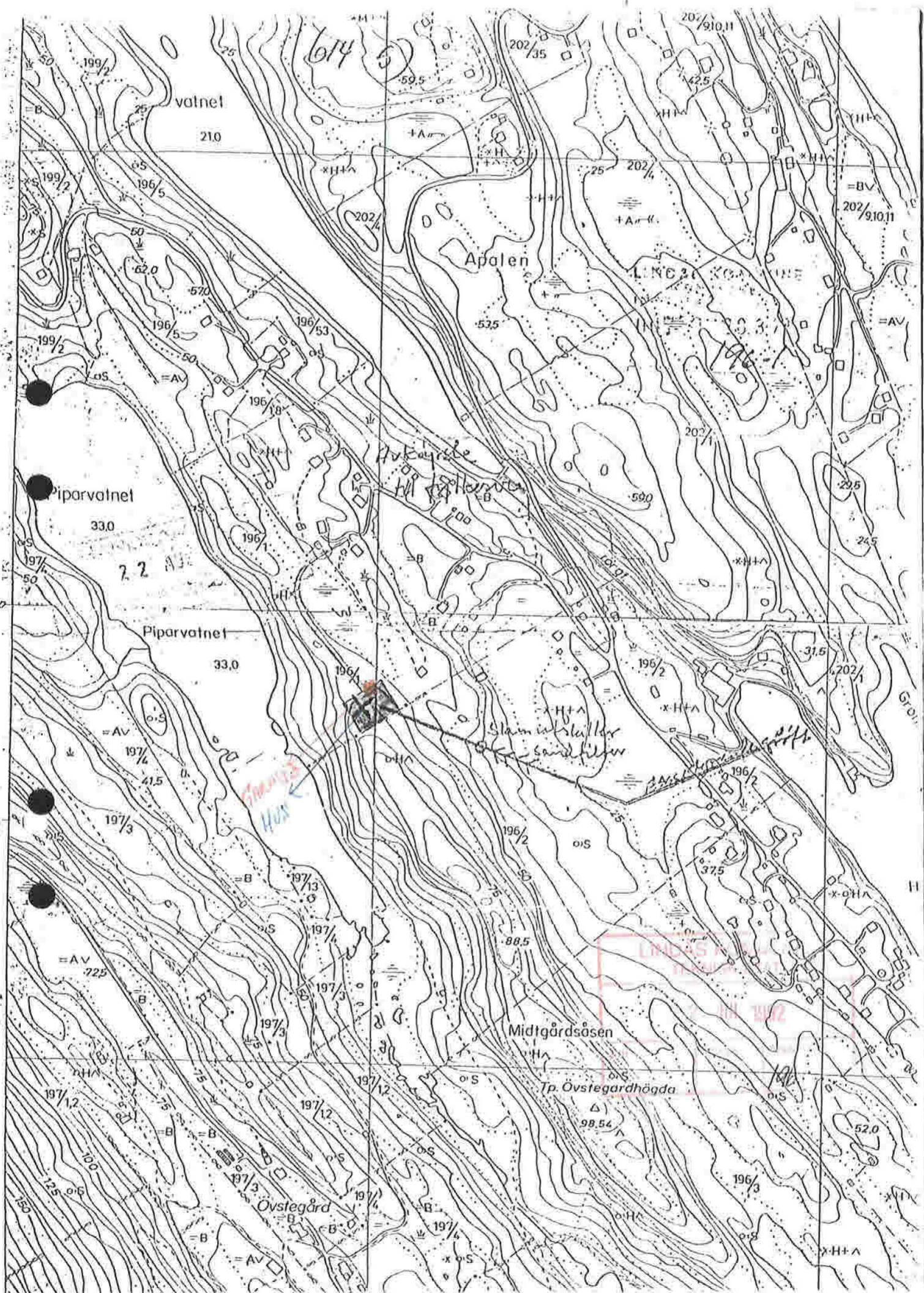

LINDAS KOMMUNE
TENNISK ETAT

27 JUL 1992

1814 K.P. 196/106/01

92

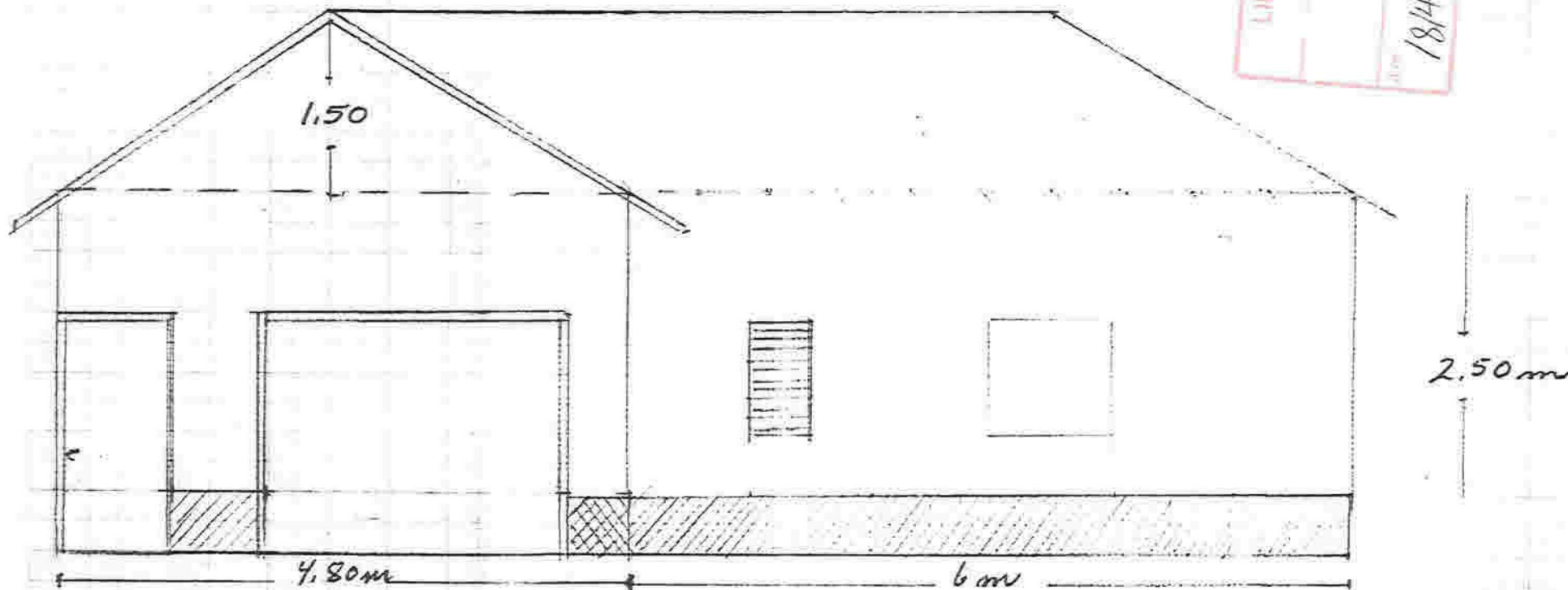

Tomt: Flat fjelltomt - steinkult (uten plying)

GRUNNMUR: LECA

Stender: 2x4" Hjörnestender 4x4"

Sper: 2x6" Hanebjelker 2x5"

GOLV: Betong m/arming

Sutak: Bord 1x6"

Tak: H-panner

Kl.ving: 1x6"





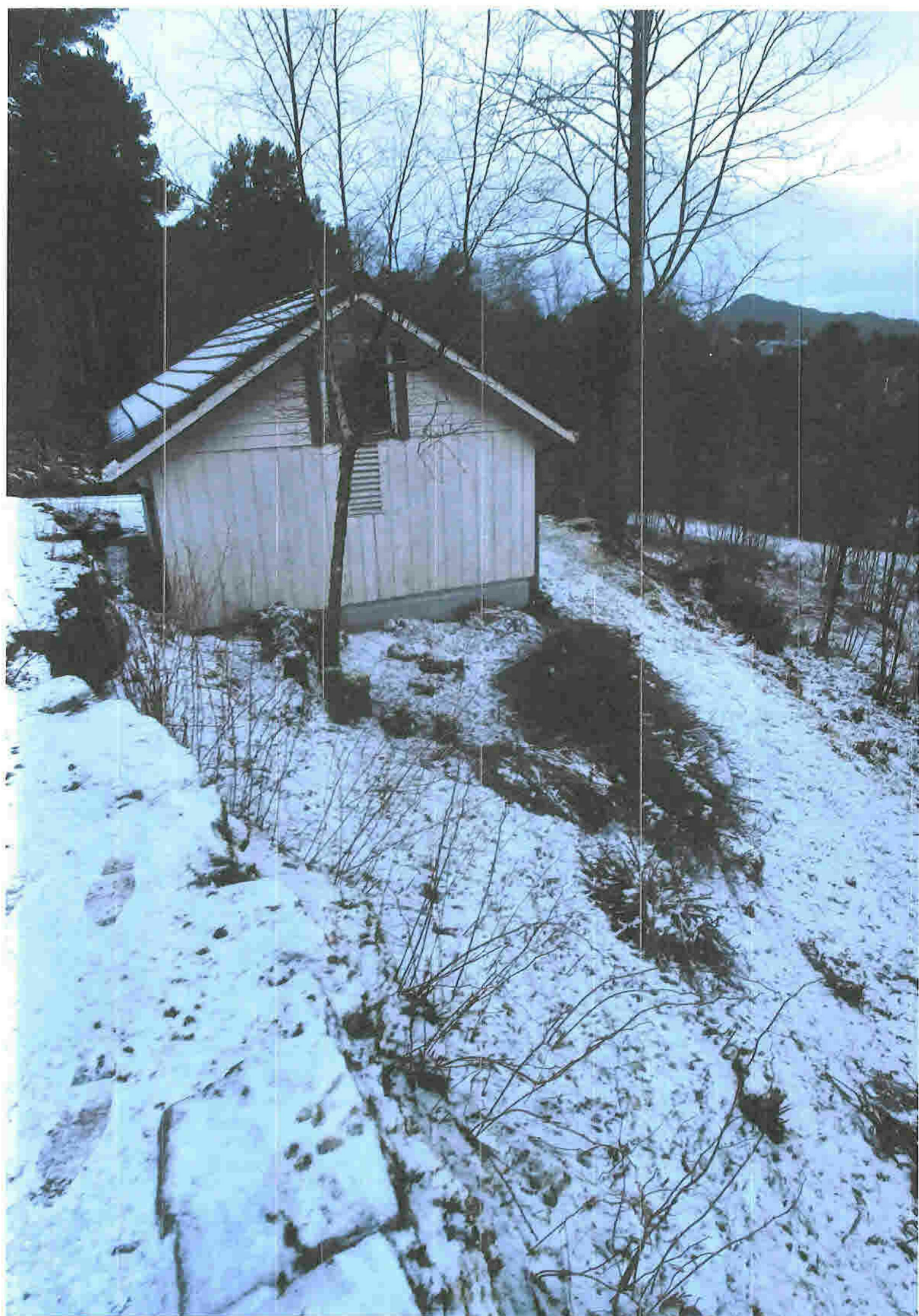

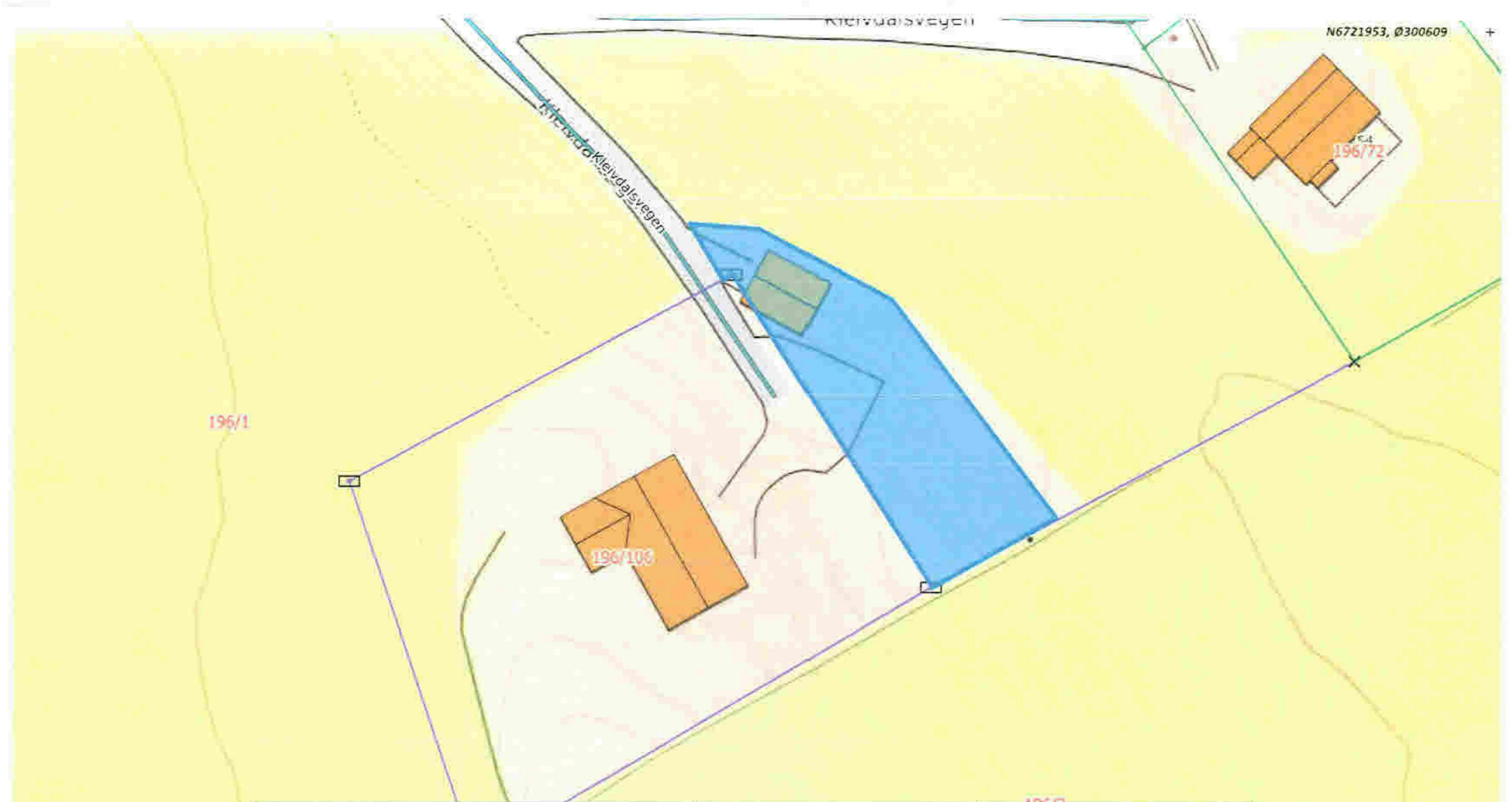

Omsøkt areal for arealoverføring (omtrentleg)
 Søknad om arealoverføring frå gnr. 196 bnr. 1 til gnr. 196 bnr. 106 i Alver kommune.

Arealet utgjer omlag 450 m². Etter endeleg oppmåling må arealet vera under 500 m².



Dato: 24-05-2022

Målestokk: 1:500

← 15m →

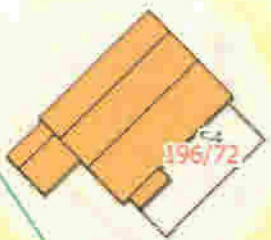

196/72

196/1

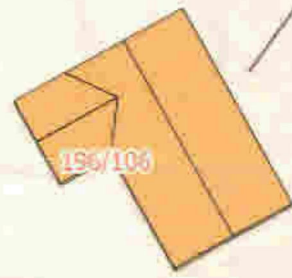

196/106

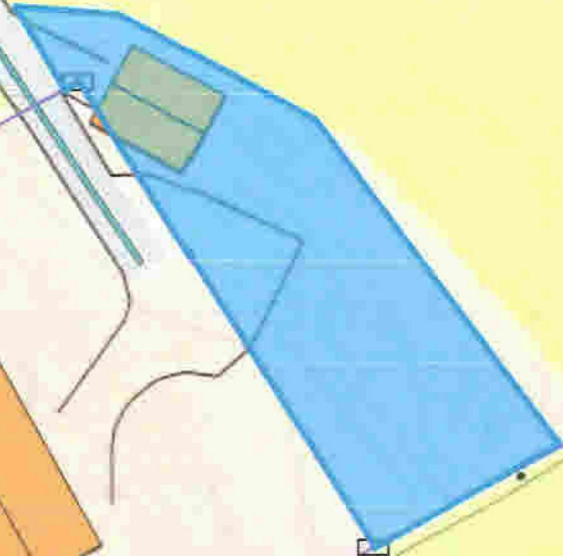

196/3

Omsøkt areal for arealoverføring (omtrentleg)
 Søknad om arealoverføring frå gnr. 196 bnr. 1 til gnr. 196 bnr. 106 i Alver kommune.

Arealet utgjer omlag 450 m². Etter endeleg oppmåling må arealet vera under 500 m².



Dato: 24-05-2022

Målestokk: 1:500



SAK: EMIL
EMIL NIOTGARD - NYBYGG GARASJE

ARKIV NR.: 96/106/01

Dokument nr.	Dato	Beskrivelse	Arkivert av	Dato	Sak nr.	Dokument nr.
M-36/92	22.07.92	OK → 05.08.92 + E: 11/				

FJERNARKIV