

Pr. boenhet

Arealberegninger i hht. NS 3940	Bruksareal BRA i m²		Sum BRA
	Pr etasje	Åpent overbyggt areal og carport	
1. etg. plan	69.7	9.0	78.7
2. etg. plan	40.1	0.0	40.1
SUM :	109.8	9.0	118.8
BYA :	86.4	0.0	86.4
Loftbredde v/1.9m	4.0 m	Grunnflate/ fotavtrykk:	172.8

- Arealer oppsatt i tabell er i hht NS 3940, pr. leilighet. Byggets BYA er 172,8 m2.
- Arealer angitt i de enkelte rom er oppgitt som faktiske gulvarealer.
- Interiør, ekstrør og sanitærutstyr vist på tegning kun inkludert hvis angitt i kontrakt/tilbud.
- Alle vinduer i loftetasjen er å betrakte som rømningsvindu.
- Det vises til egne tegninger for kjøkkenløsning.
- Det skal etableres 5m2 utvendig for hver boenhet

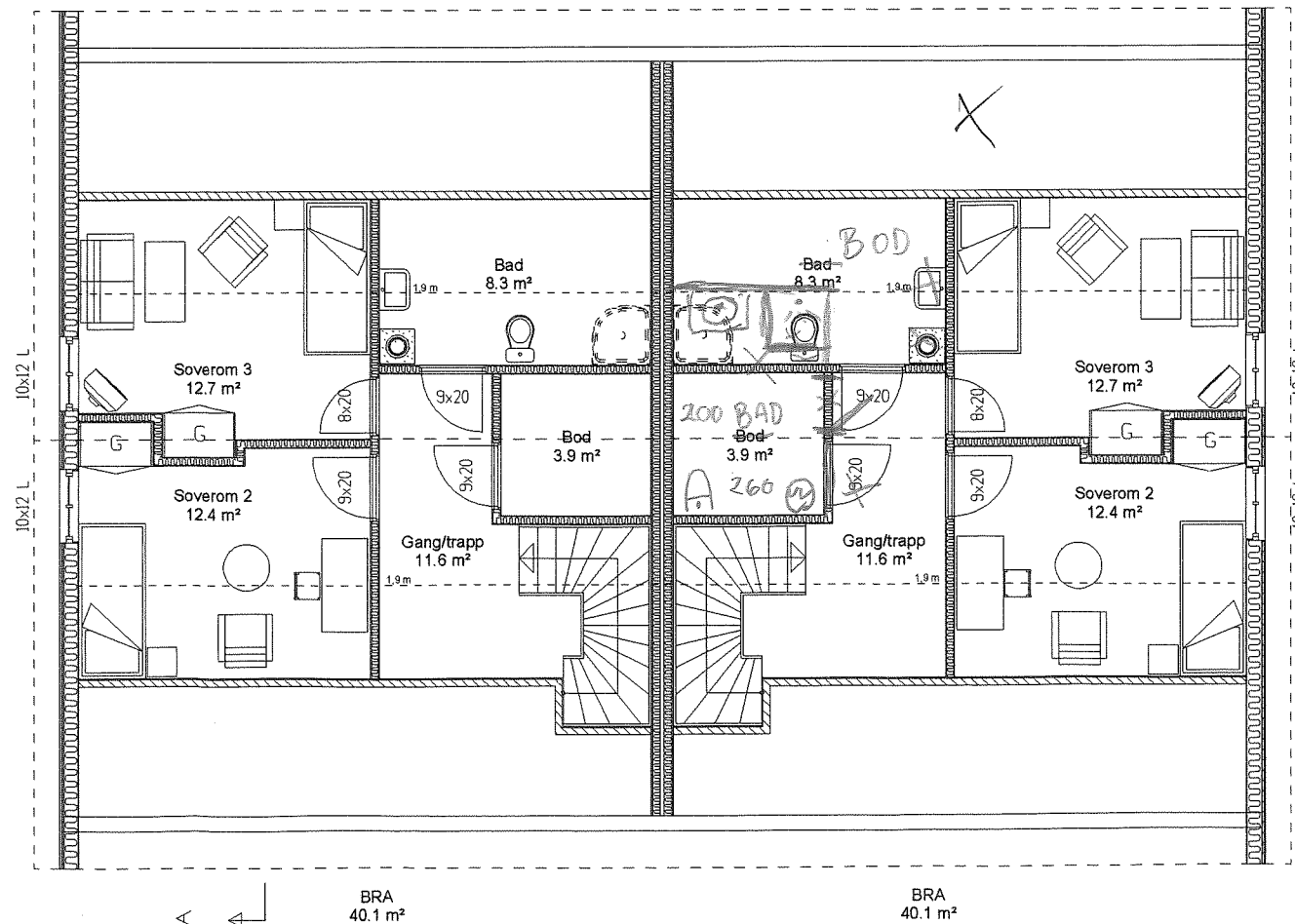

AA **Terrengprofiler** **LM** **23.08.2010**

REV. ANT. REVIDERINGEN GJELDER SIGN. DATO

Byggm. Nils J. Solend G.NR. B.NR.

Idehus Mulvola PROSJ.NR. **Ns18** KOMMUNE:

Planer og snitt TEGN. NR. **501** MAL **1 : 100**

TEGNETINGEN MÅ HVERKEN HELT ELLER DELVIS KOPIERES ELLER BENYTTES VED UTTÆRSELSE AV ARBEIDER SOM IDEHUSGRUPPEN AS IKKE MEDVIRKER I.