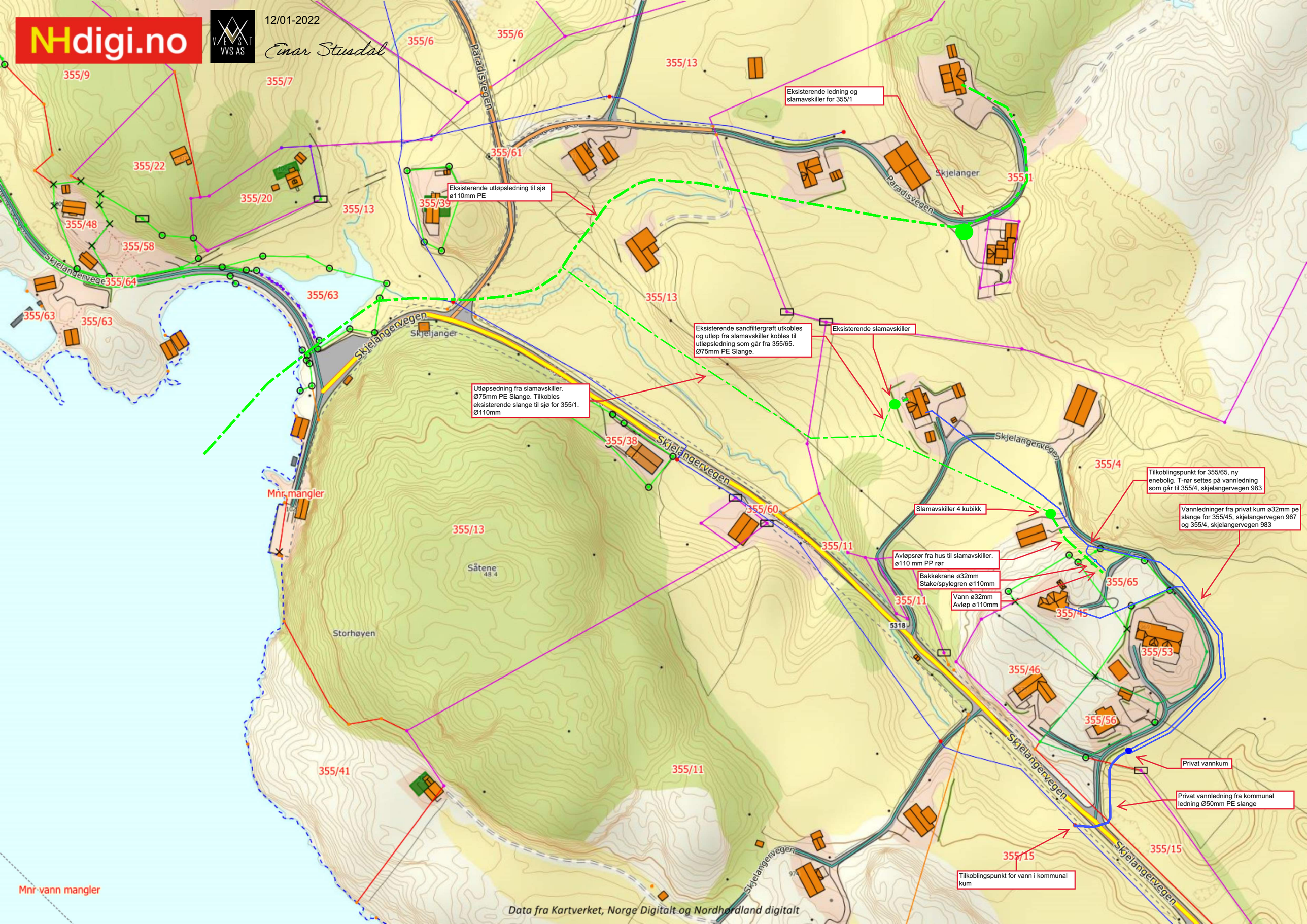
NHdigi.no
VEST VVS AS
12/01-2022
Einar Stusdal
355/9
355/7
355/6
355/6
355/13
Paradisvegen
Eksisterende ledning og slamavskiller for 355/1
355/61
355/22
355/20
355/13
355/39
Eksisterende utløpsledning til sjø ø110mm PE
Skjelanger
355/1
Paradisvegen
355/48
355/58
Skjelangervegen
355/64
355/63
355/63
355/63
355/13
Skjelangervegen
Skjeljanger
Eksisterende sandfiltergrøft utkobles og utløp fra slamavskiller kobles til utløpsledning som går fra 355/65. Ø75mm PE Slange.
Eksisterende slamavskiller
Utløpsedning fra slamavskiller. Ø75mm PE Slange. Tilkobles eksisterende slange til sjø for 355/1. Ø110mm
355/38
Skjelangervegen
Skjelangervegen
355/4
Tilkoblingspunkt for 355/65, ny enebolig. T-rør settes på vannledning som går til 355/4, skjelangervegen 983
Mnr mangler
355/60
Slamavskiller 4 kubikk
Vannledninger fra privat kum ø32mm pe slange for 355/45, skjelangervegen 967 og 355/4, skjelangervegen 983
355/13
355/11
Avløpsrør fra hus til slamavskiller. ø110 mm PP rør
Bakkekrane ø32mm Stake/spylegren ø110mm
355/65
Såtene
48.4
355/11
Vann ø32mm Avløp ø110mm
355/45
5318
Storhøyen
355/53
355/46
355/56
Skjelangervegen
Privat vannkum
355/41
355/11
Privat vannledning fra kommunal ledning Ø50mm PE slange
355/15
355/15
Skjelangervegen
Tilkoblingspunkt for vann i kommunal kum
Skjelangervegen
Mnr vann mangler
Data fra Kartverket, Norge Digitalt og Nordhørdland digitalt