



Kommune: 4631 - ALVER
Gardsnummer: 485
Bruksnummer: 14

Utskriftsdato/klokkeslett: 16.06.2022 kl. 10:16

Produsert av: Kjartan Medaas

Dette dokumentet viser resultatet av Kvalitetsheving for eksisterande matrikkeleining ført 16.06.2022.

Orientering om relevant utdrag av matrikkelen

Eit relevant utdrag av matrikkelen viser deler av opplysningane som registrert om matrikkeleiningane (eigedommane). Utdraget viser kva slags endringar som er gjort i matrikkelen knytt til ei forretning, som t.d. kva for grenser som vart behandla. Relevant utdrag av matrikkelen er heimla i Forskrift om eiendomsregistrering av 26. juni 2009 § 9.

Du kan kontakte kommunen for å få komplett matrikkelbrev, dersom du vil sjå alle opplysningar som er registrert om matrikkeleininga.

Om heilskap og nøyaktigheit i relevant utdrag av matrikkelbrevet

Matrikkelen vart etablert ved konvertering av data frå tidlegare register. Det kan variere kor gode slike data er med omsyn til heilskap og nøyaktigheit. I enkelte tilfelle kan grensepunkt og grenselinjer mangle heilt eller delvis, eller vere feil registrerte. Det kan også vere feil og manglar ved registrert bygnings- og adresseinformasjon. Heilskap og kartfestingsnøyaktigheit er oftast betre innanfor enn utanfor tettbygde strøk. Ver merksam på at oppgjewe areal for mange matrikkeleiningar og bygg er usikre.

For utfyllande informasjon: www.kartverket.no/utdragmatrikkel

Matrikkeleining

Matrikkeleiningstype: Grunneigedom
Bruksnamn: KALNESET
Etableringsdato: 04.12.1896
Skyld: 0,49
Er tinglyst: Ja
Har festegrunnar: Nei
Er seksjonert: Nei

Arealrapport

Tekst	Areal	Kommentar
Utrekna areal for 485 / 14	51 330,8 m2	Ukjend grenseforløp

Eigarforhold

Tinglyste eigarforhold

Rolle	Status	Føds.d./org.nr	Namn	Brukseinin	Adresse	Andel
Heimelshavar		250358	TJORE VENDLA		RADØYVEGEN 380 5938 SÆBØVÅGEN	1 / 1

Forretningar der matrikkeleininga er berørt

Forretning	Forretningsdokumentdato	Status	Tinglysing	Endra dato	Matrikkelføring
Forretningstype	Kommunal saksreferanse				Signatur Dato
Årsak til feilretting	Nettadresse (URL)				
	Annan referanse				
Kvalitetsheving for eksisterande matrikkeleining	15.06.2022				medakjar 16.06.2022
Oppmålingsforretning	22/970				
		Rolle	Matrikkeleining		Arealendring
		Berørt	4631 - 485/14		0
		Berørt	4631 - 485/40		0
		Berørt	4631 - 485/73		0

Landmålarnummer	Namn
000205	KJARTAN MEDAAS

Oversiktskart

Målestokk 1:10 000
EUREF89 UTM Sone 32

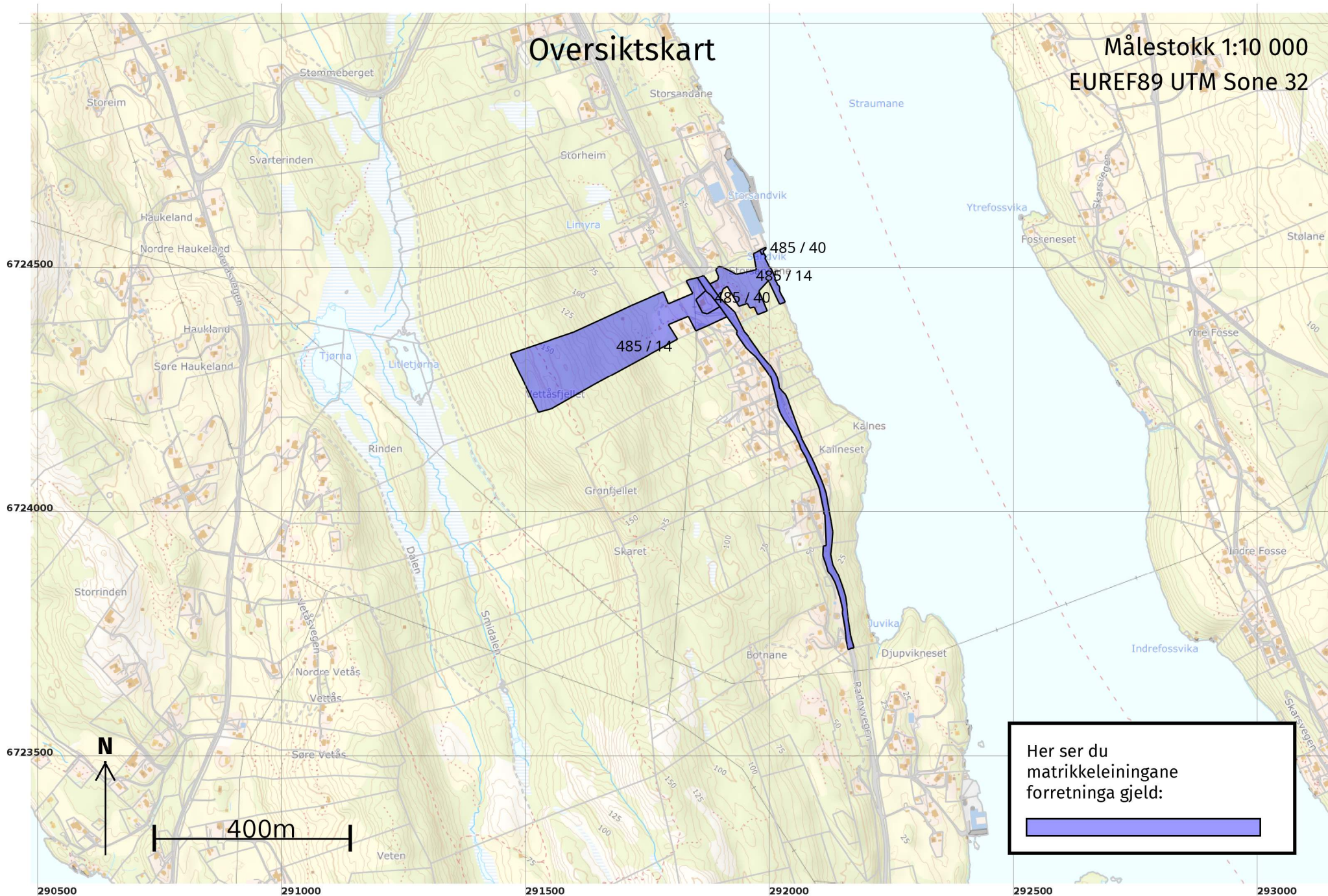

Oversiktskart for 485 / 14

Målestokk 1:5 000
EUREF89 UTM Sone 32

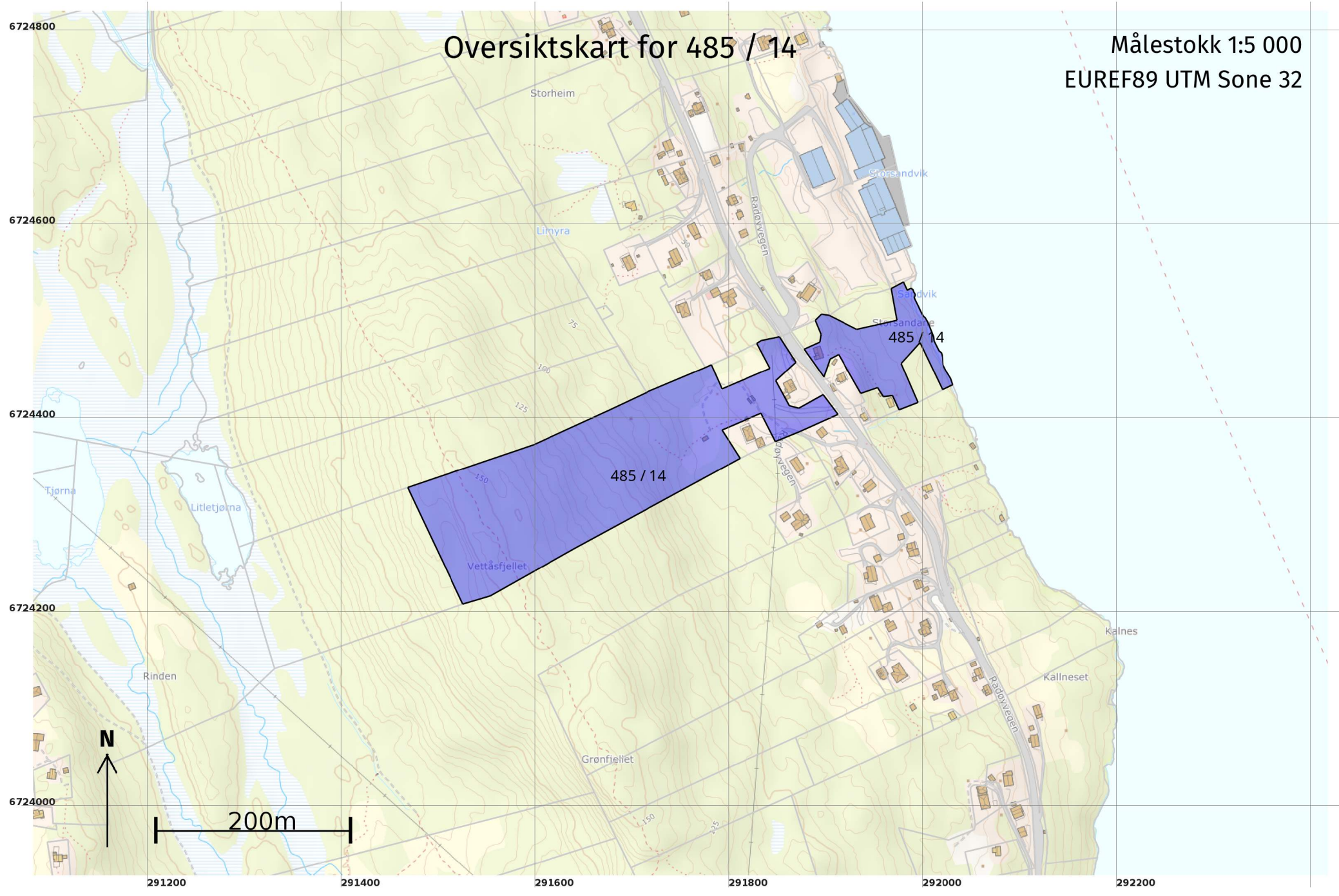

Grenser for "Kvalitetsheving for eksisterende matrikkeleining" ført 16.06.2022

Målestokk 1:1 000
EUREF89 UTM Sone 32

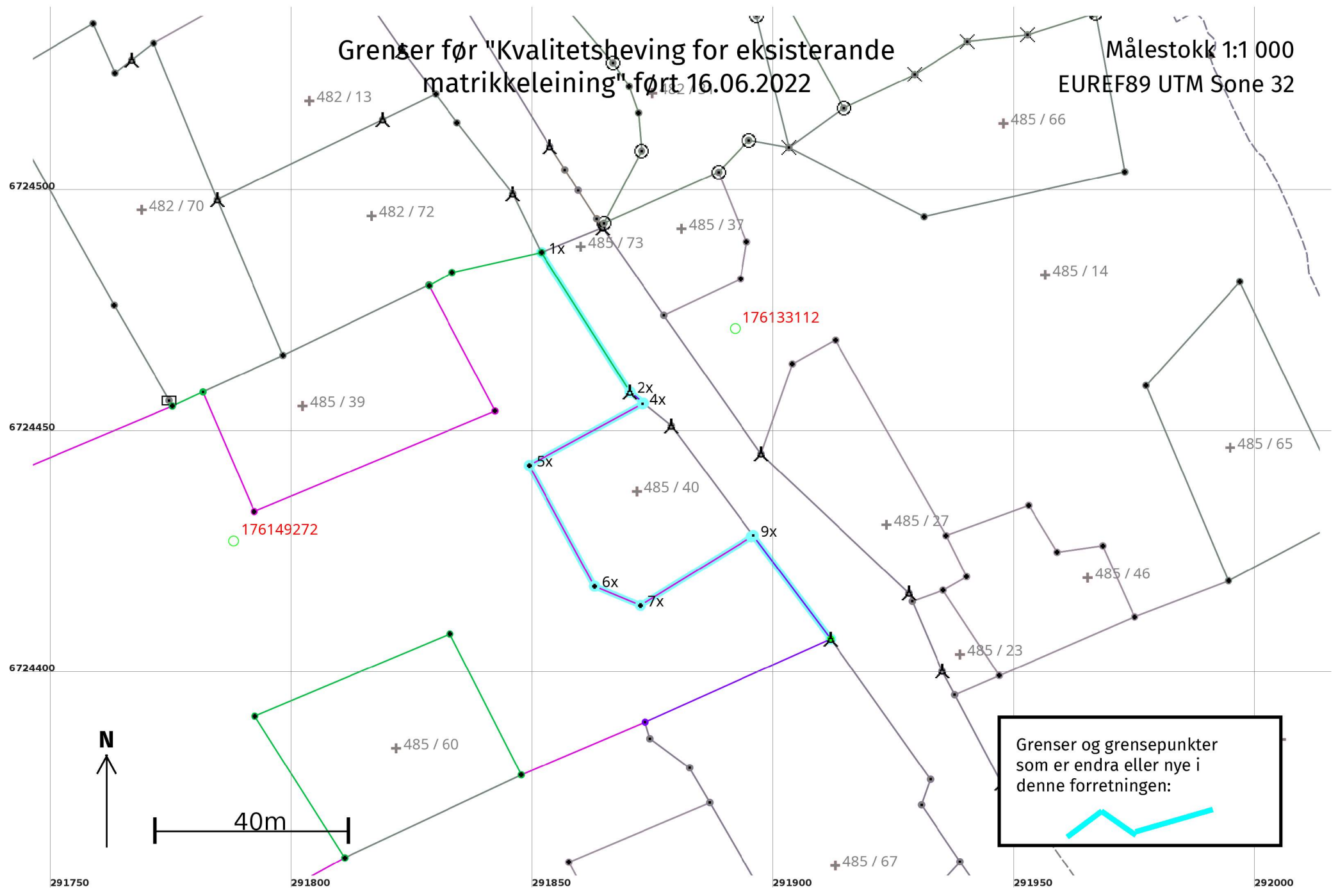

Grenser etter "Kvalitetsheving for eksisterende matrikkeleining" ført 16.06.2022

Målestokk 1:1 000
EUREF89 UTM Sone 32

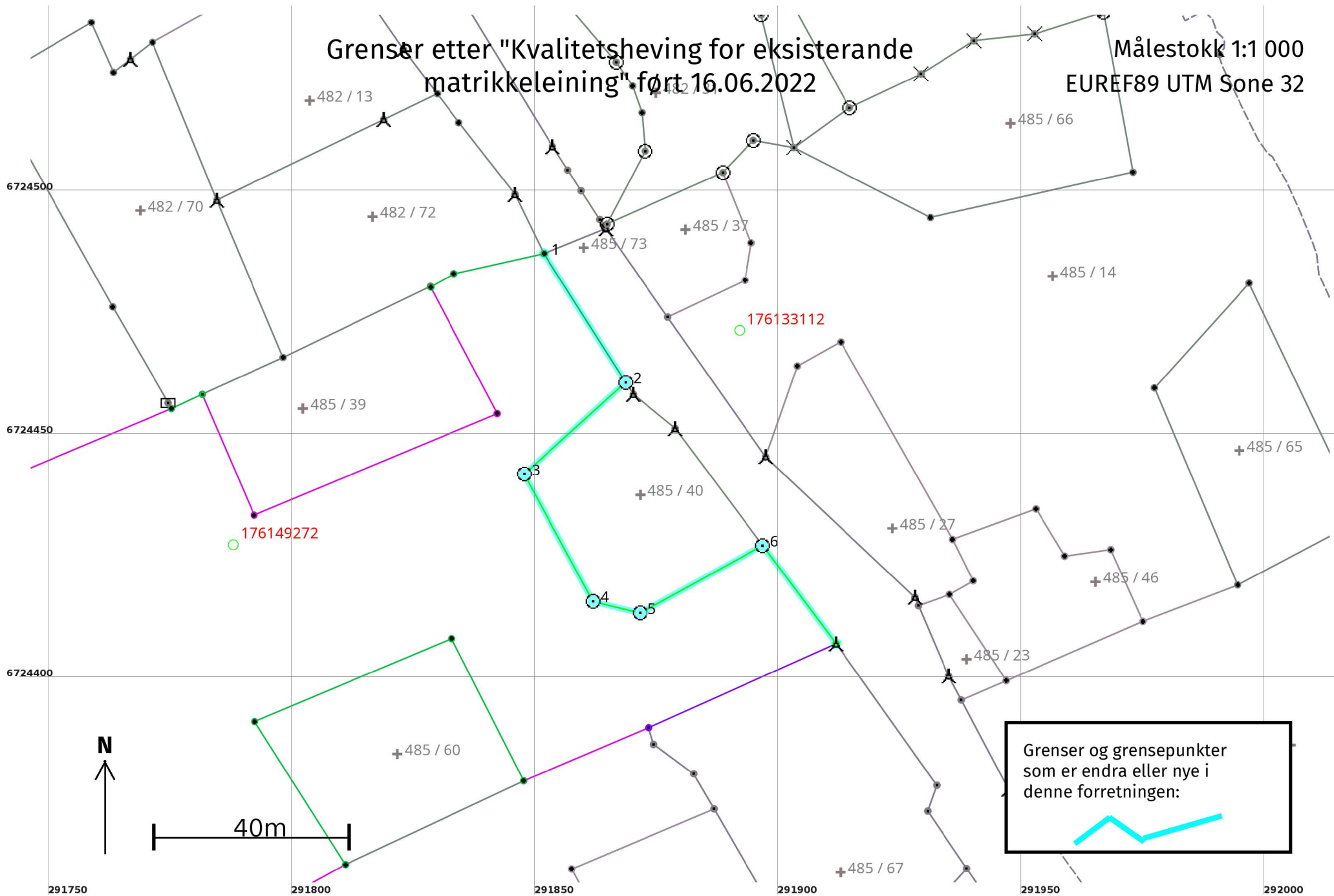

Kvalitetsheving for eksisterende matrikkeleining 16.06.2022

Før forretninga:

Areal: 43 255,5

Arealmerknad:

Representasjonspunkt: Koordinatsystem: EUREF89 UTM Sone 32

Nord: 6724340

Aust: 291670

Etter forretninga:

Areal: 43 072,5

Arealmerknad:

Representasjonspunkt: Koordinatsystem: EUREF89 UTM Sone 32

Nord: 6724340

Aust: 291670

Grensepunkt / Grenselinje

Ytre avgrensing

Løpenr	Status	Nord	Aust	Grensemerke nedsett i / Lengde (m)	Grensepunkttype / Linjeinformasjon	Målemetode / Grenser mot	Nøyaktighet (SD i cm)	Radius
1x	Endra - Før	6724487,79	291851,85	34,24	Annan detalj	10 Terrengmålt 4631 - 482 / 72, 4631 - 482 / 78 og 4631 - 485 / 73	14	
1	Endra - Etter	6724487,79	291851,85	31,32	Annan detalj	10 Terrengmålt 4631 - 482 / 72, 4631 - 482 / 78 og 4631 - 485 / 73	14	
2	Nytt	6724461,33	291868,60	28,06	Jord Offentleg godkjent grensemerke	96 GNSS: Fasemåling (Real time kinematic) 4631 - 485 / 40 og 4631 - 485 / 73	1	
3	Nytt	6724442,52	291847,79	29,74	Jord Offentleg godkjent grensemerke	96 GNSS: Fasemåling (Real time kinematic) 4631 - 485 / 40	1	
4	Nytt	6724416,35	291861,93	9,99	Jord Offentleg godkjent grensemerke	96 GNSS: Fasemåling (Real time kinematic) 4631 - 485 / 40	1	
5	Nytt	6724413,98	291871,63	28,69	Jord Offentleg godkjent grensemerke	96 GNSS: Fasemåling (Real time kinematic) 4631 - 485 / 40	1	
6	Nytt	6724427,83	291896,76	25,16	Jord Offentleg godkjent grensemerke	96 GNSS: Fasemåling (Real time kinematic) 4631 - 485 / 40 og 4631 - 485 / 73	1	
2x	Sletta	6724458,87	291870,19	3,69	Fjell Bolt	96 GNSS: Fasemåling (Real time kinematic) 4631 - 485 / 73	1	
3x	Sletta	6724456,55	291873,05	0,29	Annan detalj	82 Frihandsteikning: Lagt direkte inn på skjerm 4631 - 485 / 40 og 4631 - 485 / 73	50	
4x	Sletta	6724456,41	291872,80	26,74	Ukjent	55 Digitalisert på dig.bord frå strek-kart: Papirkopi 4631 - 485 / 40	36	

Løpenr	Status	Nord	Aust	Grensemerke nedsett i / Lengde (m)	Grensepunkttype / Linjeinformasjon	Målemetode / Grenser mot	Nøyaktighet (SD i cm)	Radius
5x	Sletta	6724443,64	291849,31	28,47	Annan detalj	55 Digitalisert på dig.bord frå strek-kart: Papirkopi 4631 - 485 / 40	400	
6x	Sletta	6724418,60	291862,86	10,33	Annan detalj	55 Digitalisert på dig.bord frå strek-kart: Papirkopi 4631 - 485 / 40	400	
7x	Sletta	6724414,62	291872,39	27,09	Annan detalj	55 Digitalisert på dig.bord frå strek-kart: Papirkopi 4631 - 485 / 40	400	
8x	Sletta	6724428,88	291895,42	0,45	Ukjent	55 Digitalisert på dig.bord frå strek-kart: Papirkopi 4631 - 485 / 40	36	
9x	Sletta	6724429,12	291895,80	26,77	Ukjent	82 Frihandsteikning: Lagt direkte inn på skjerm 4631 - 485 / 40 og 4631 - 485 / 73	36	