

**Fra:** Askeland, Terje Oseberg <terje.askeland@nordea.com>  
**Sendt:** tirsdag 14. juni 2022 09:58  
**Til:** Larissa Dahl; Per Sveinar Morsund  
**Emne:** Byggested 428/127 Saknr: 20/3212

Ettersender bilde av mur nr. 3 (øverste mur).

Jeg har ikke hatt anledning til å kontrollmåle avstand fra mur til tomtegrensen, men anslår at den er ca. 2,5 meter.

Høyden på mur er heller ikke målt, men jeg anslår at den er ca. 4 meter over bunn på nederste mur.

Med vennlig hilsen

**Terje Oseberg Askeland**

Bilde tatt 13.06.2022



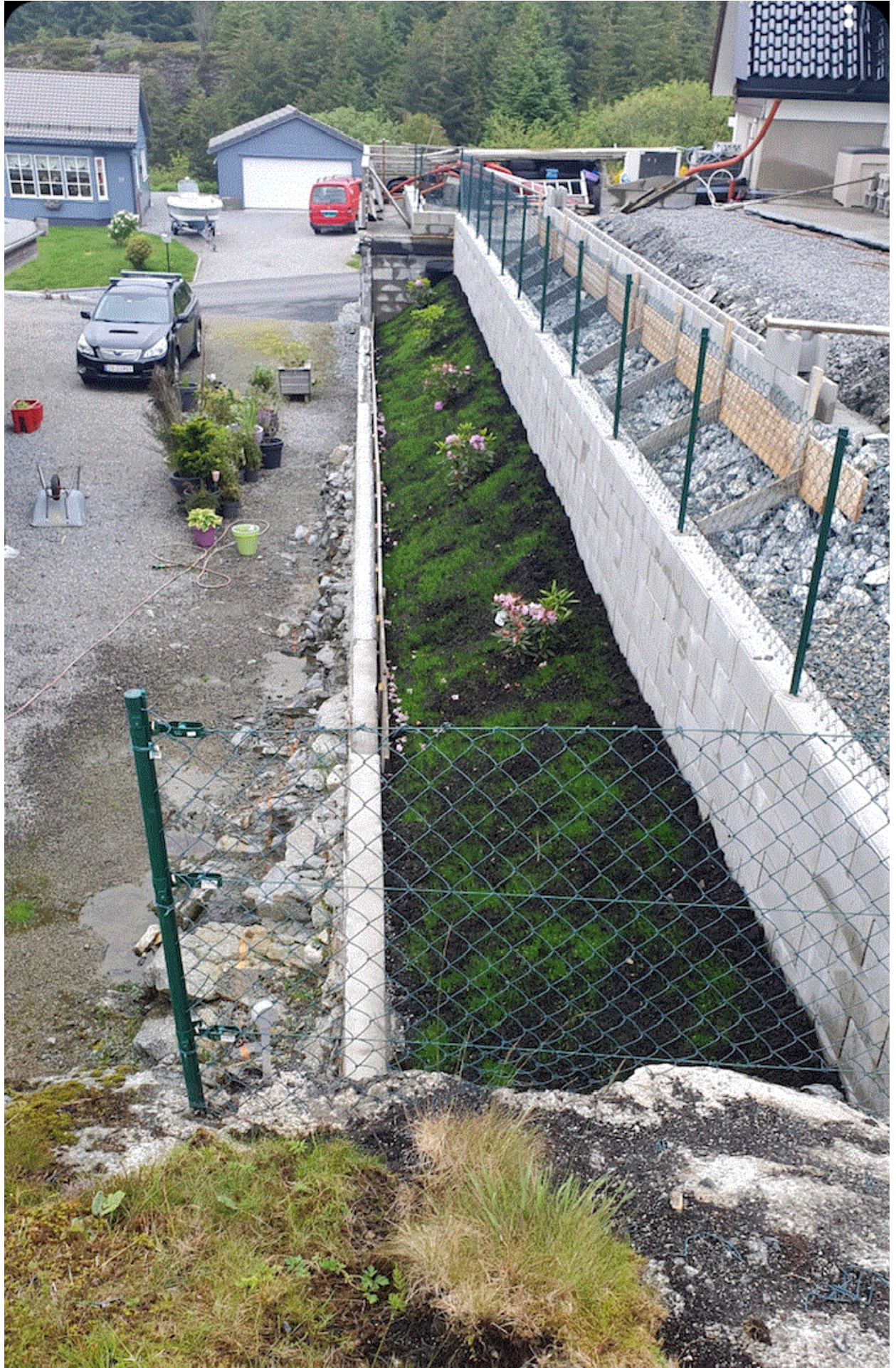



Confidential