

01 Plan 1 Etasje

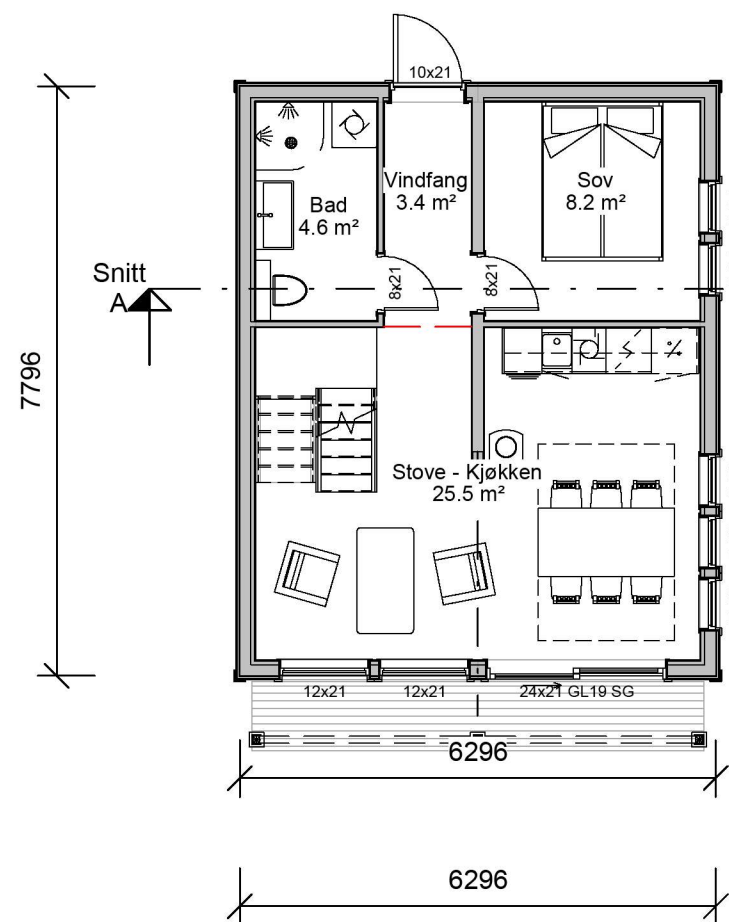

02 Plan 2 Etasje

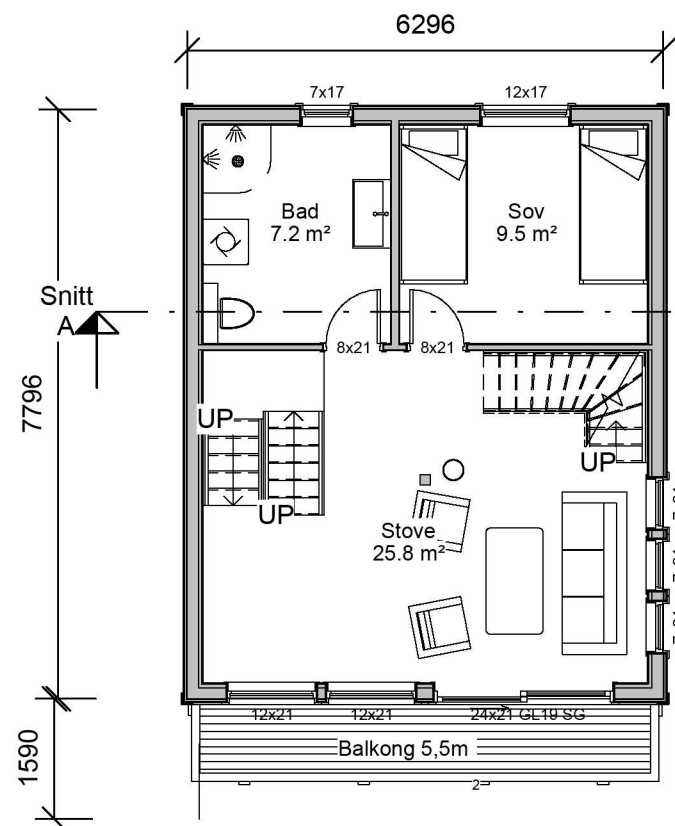

03 Plan 3 Etasje

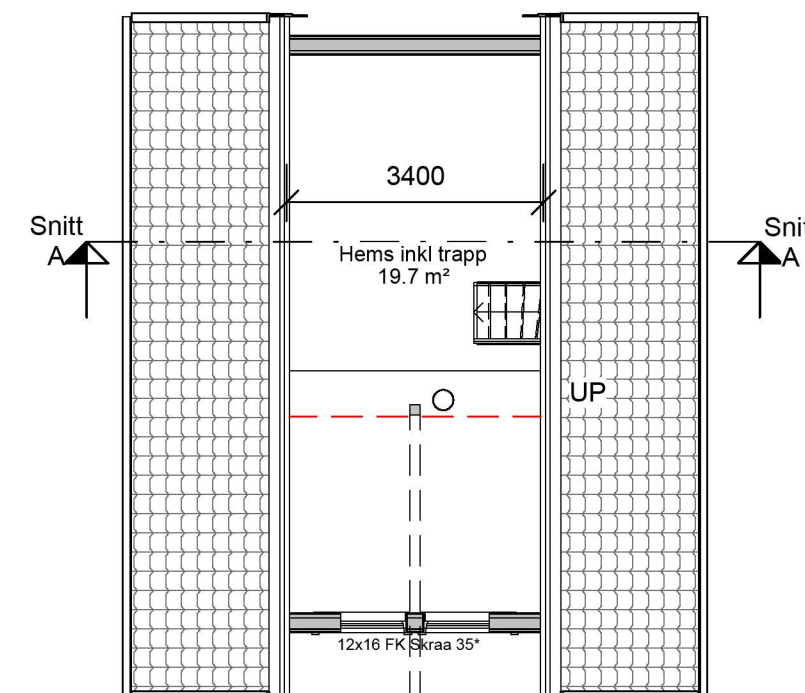

| AREAL | BRA |
|------------|--------------|
| 2.ETG | 43.7 m² |
| 1.ETG | 43.7 m² |
| SUM | 87 m² |

| | |
|------------|--------------|
| BYA | 51 m² |
|------------|--------------|

ANMERKNINGER:

LASTER SOM ER FORUTSATT I HENHOLD TIL NS-EN 1991-1-3. Snø 4.0 kN/m². Huset skal forankres i henhold til belastningene angitt i NS-EN 1991-1-4. Beregninger i henhold til NS-EN 1995-1-1 og NS-EN 1993-1-1. Se BFS 520.241 Vindforankring og vindavstivning av småhus av tre.

ENERGIDOKUMENTASJON FOR SMÅHUS. U-verdier er angitt i energidokumentasjon.

FORUTSETNINGER. Mesterhus standard detaljer hvis annet ikke er angitt.

KONTROLL. Prosjektering ihht. TEK17 er dokumentert ved egen sjekklister.

GENERELT. Risikoklasse: 4 / Brannklasse: 1. Det forutsettes benyttet pipe med integrert frisklufttilførsel.

| REV. | DATO | REVISJON | SIGN. |
|------|----------|---------------------------|-------|
| 1 | 06.05-22 | Endret størrelse på rorbu | ET |

Kålås Bygg AS
Torvhusmyrane 2, 5913 Eikangervåg
MESTERHUS

| | |
|---------------|----------------|
| TILTAKSHAVER: | Jan Rune Hosøy |
| BYGGEPLASS: | Sjurneset |
| G.nr/B.nr: | 10/16 |
| KOMMUNE: | Alver |

| | | | |
|----------------|----------------|--------------|------------|
| TEGN, INNHOLD: | Plan | TILTAKSART: | MÅL: |
| PROSJEKT: | Rorbuer | | 1 : 100 |
| ARKITEKT: | Espen Tvedt | DATO: | 20.03-22 |
| | | TEGN: | ET |
| | | PROSJEKT NR: | TEGN.NR: |
| | | | 101 |