

Rett k...
Bente Gunnarussen Berge
STATENS KARTVERK

MÅLEBREV utan grensejustering
med grensejustering

Kommune
LINDÅS

J. nr. **31/90**
Målebrev nr.
Evt. mlb. forretning, dato, ref. nr.

Målebrev over

Eigedom	Gnr.	40	Bnr.	96	Festenr.
	Bruksnavn / adresse HODNELAND				
Areal	70	M2			

Dagbokstempel
REGISTRERT
15 OKT. 1990
SORENSKRIVAHEN
I NORDHORDLAND
DAGBOKNR: 8547

samsvar med delingslova av 23. juni 1978 er det halde følgjande forretning

Dato for forretninga	03.08.1990
Rekvirent	MARTIN HODNELAND
Styrrar	EINAR RYDLAND
Forretning	FRÅDELING AV NAUSTTOMT, PARSELL AV GNR. 40, BNR. 2

Underskrift

Stad	Dato	Underskrift	Underskrift
ISDALSTØ	DEN 10.08.1990	<i>Kare Fosted</i>	<i>Einar Rydland</i>

LINDÅS KOMMUNE
Oppmålingsmyndighetta

Tinglysing

Dagbokstempel	Tinglysingsstempel
---------------	--------------------

Påteikningar (rettingar o.l.)

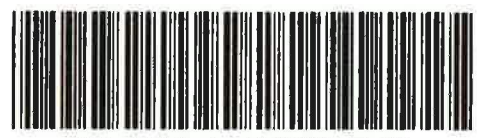

Gnr 40	Bnr 96	Festnr
Representasjonspunkt X 304627. Y -41605. Z		
Kartblad AG064-1-36	<input checked="" type="checkbox"/>	Landsnett
Målestokk 1:500	Area 69.8 m ²	

MALEBREVKART

Jnr 31/90
Målebrev nr

PUNKT	X	Y	SIDE	MERKING
25	304631.78	-41610.85	3.40	Godkjent fjellbolt
19	304634.13	-41608.40	11.97	Godkjent fjellbolt
50	304626.39	-41599.27	5.59	Godkjent fjellbolt
20	304622.49	-41603.27	2.72	Godkjent fjellbolt
21	304620.59	-41605.21	12.53	Umerka



X 304620

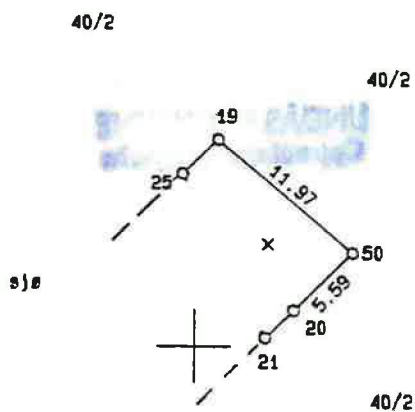

41610