

----- Eksisterende terreng og bygninger

Snitt A-A
Sett mot øst
1:400 (A3)

29.06.2022 15:55:50

Vedleggsnr. E19	Revisjon	Beskrivelse	Sign.	Rev. Dato	tiltakshaver Alverporten AS prosjekt navn Alverporten, Knarvik adresse Lyngvegen 2/Bruvegen 3, 5914 Isdalstø 188/137	tegning viser Snitt A-A tegning status Rammesøknad				arc arkitekter as vestre kanalkai 20 7010 trondheim t 73 99 12 20 www.arcarkitekter.no	a r c h i t e c t u r e
						tegningsnr. A301 dato 29.06.2022	rev KAK/HFR	mål 1 : 400	format A3	prosjektnr. 21190/5	

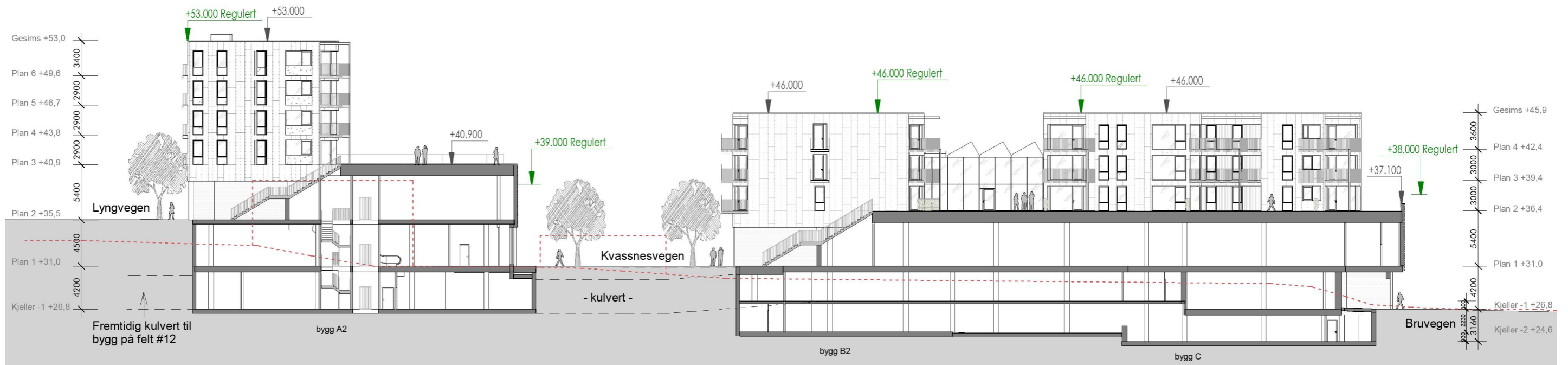

- - - - - Kulvert
 - - - - - Eksisterende terreng og bygninger

Snitt B-B
 Sett mot øst
 1:400 (A3)

29.06.2022 15:56:05

Vedleggsnr. E20	Revisjon	Beskrivelse	Sign.	Rev. Dato	tiltakshaver Alverporten AS prosjekt navn Alverporten, Knarvik adresse Lyngvegen 2/Bruvegen 3, 5914 Isdalstø 188/137	tegning viser Snitt B-B tegning status Rammesøknad				arc arkitekter as vestre kanalkai 20 7010 trondheim t 73 99 12 20 www.arcarkitekter.no	a r c h i t e c t u r e
						tegningsnr. A302 dato 29.06.2022	rev KAK/HFR	mål 1 : 400	format A3 kontr. KJH		