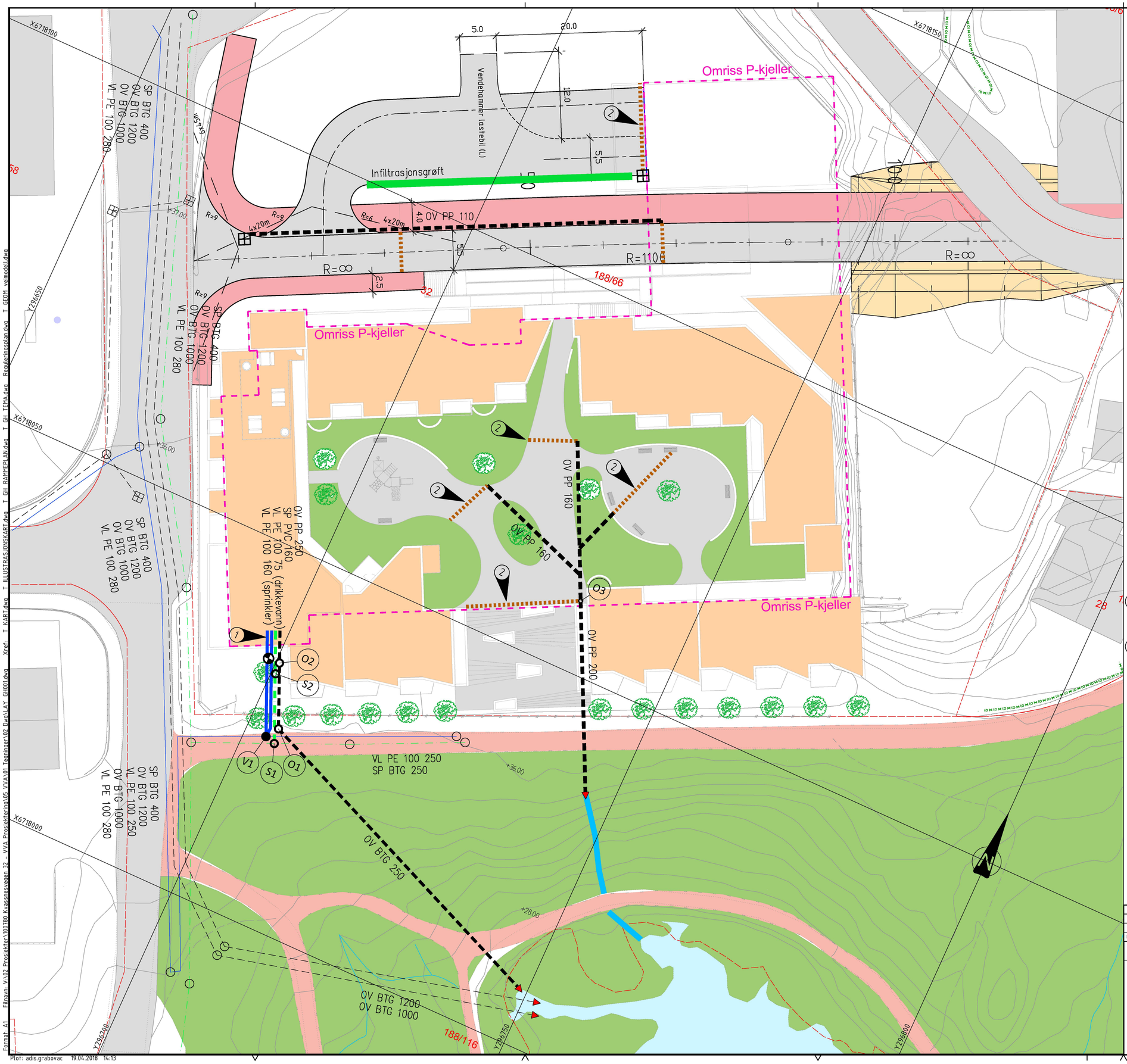

TEGNFORKLARING FREMTIDIG OFF. VA

- Vannledning
- Spillvannsledning
- Overvannsledning
- Kum
- Gatesluk m/sandfang
- Utslippspunkt

TEGNFORKLARING FREMTIDIG PRIV. VA

- Vannledning
- Spillvannsledning
- Overvannsledning
- Aco Drain m/sandfang
- Kum
- Kum m/ brannventil
- Bakkekran
- Infiltrasjonssandfang

MERKNADER

1. VAO–forslaget er basert på følgende grunnlag:

– Grunnkart fra Infoland, mottatt 17.01.18.
– Tegning H–100 (foreløpig) fra Norconsult, datert 15.12.17.
– Situasjonsplan fra ARK, mottatt 12.12.17.

MERKNADSPILER

1. Fordeling av ledninger inne i p–kjeller avklares i samråd med RIV.
2. Endelig plassering av Aco Drain må bestemmes i detaljprosjekteringen når utomhusplan foreligger.

BEREGNINGER

1. Forbruksvann:

Boliger:	67 stk
Pe:	3,6 pe pr. bolig
Forbruk:	200 l/pe*d
Døgnfaktor:	1,6
Timefaktor	3,4

Estimert vannbehov: 3,037 l/s

2. Sprinkleranlegg:

Risikoklasse: OH2
Anbefalt vannmengde: 724 l/min = 12 l/s

Rev.	Revideringen gjelder	Dato	Tegnet	Kontroll	Godkj.

KVASSNESVEGEN 32 AS

KVASSNESVEGEN 32
GNR. 188 BNR. 66

OVERSIKTSTEGNING
VAO-KONSEPT

Prosjektnr.	100780
Dato	19.04.2018
Tegnet	ADGR
Målestokk	A1 1:250 A3 1:500
Kontrollert	PNO
Godkjent	ADGR
Status	RAMMESØKNAD
Tegnings nr	GH001
Rev.	

A/STAB
Ulsmågvegen 7
5224 Nesttun
Tlf: 902 57 455
Epost: post@a-stab.no

Format: A1 Filnavn: VA\02 Prosjekter\100780 Kvassnesvegen 32 - VVA Prosjekterin\05 VVA\01 Tegninger\02 Dwg\LAY GH001.dwg Xref: T KART.dwg T ILLUSTRASJONSKART.dwg T GH RAMMEPLAN.dwg T GH TEMA.dwg Reguleringsplan.dwg T GEOM veimodell.dwg
Plot: adis.grabovac 19.04.2018 14:13