

## Søknad om ferdigattest

Pbl § 21-10, SAK10 §§ 8-1 og 8-2

Søknaden gjeld							
Eigedom/ byggjestad	Gnr.	Bnr.	Festenr.	Seksjonsnr.	Bygningsnr.	Bustadnr.	Kommune
	Adresse				Postnr.	Poststad	
	56	34			5917	ROSSLAND	
	Havrevågen 44						

Ferdigattest	
Tilfredsstillert tiltaket krava til ferdigattest?	<input checked="" type="checkbox"/> <input type="checkbox"/> Dersom nei, fyll ut informasjonen nedanfor
Det står att følgjande arbeid av mindre vesentleg betydning som vil bli utført innan 14 dagar:	Dato
Type arbeid	<i>vi har bygget inn terrassen til boligformål (10m<sup>2</sup> stue) samt bygget ut grassen tilsvarende. Resterende utbygging det ble søkt om (9m<sup>2</sup> til å utvide soverom) ble ikke utført</i>
Stadfesting av at desse arbeida er utførte vil vere kommunen i hende innan:	Dato

Oppdatert dokumentasjon	
Er det utført ikkje søknadspiktige endringar/justeringar i forhold til løyvet?	
<input type="checkbox"/> Ja <input checked="" type="checkbox"/> Nei	Dersom ja, legg ved oppdatert situasjonsplan, teikningar eller dokumentasjon som viser kva som er utført.

Sluttrapport for avfall			
Sluttrapport av	Dato	skal leggjast ved søknaden	Vedlegg nr.
			K -
Ansvarleg søker forpliktar seg til å sjå til at sluttrapporten vert ajourført og oppbevart			

Varmesystem					
Energiforsyning			Varmefordeling		<input checked="" type="checkbox"/> Ikkje relevant
<input type="checkbox"/> Elektrisitet	<input type="checkbox"/> Sol	<input type="checkbox"/> Vassboren golvarme	<input type="checkbox"/> Luftoppvarming		
<input type="checkbox"/> Biobrensel	<input type="checkbox"/> Gass	<input type="checkbox"/> Vassboren radiator	<input checked="" type="checkbox"/> Kamin/omn/peis		
<input type="checkbox"/> Varmepumpe - luft	<input type="checkbox"/> Olje/parafin	<input type="checkbox"/> Elektriske varmekabler	<input type="checkbox"/> Anna		
<input type="checkbox"/> Varmepumpe - berg/sjø	<input type="checkbox"/> Anna	<input type="checkbox"/> Elektriske panelomnar			
<input type="checkbox"/> Fjernvarme/spillvarme					

Erklæring	
<input type="checkbox"/>	Ein stadfester at tilstrekkeleg dokumentasjon som grunnlag for driftsfasen er overlevert eigaren av byggverket

Vedlegg				
Beskrivelse av vedlegg	Gruppe	Nr. frå - til	Ikkje relevant	
Situasjonsplan, avkøyringsplan	D	-	<input type="checkbox"/>	<input type="checkbox"/>
Teikningar, plan, snitt, fasade	E	1	<input type="checkbox"/>	<input type="checkbox"/>
Utgreiingar/kart	F	1	<input type="checkbox"/>	<input type="checkbox"/>
Gjennomføringsplan	G	-	<input type="checkbox"/>	<input type="checkbox"/>
Sluttrapport for avfallsplan og miljøsaneringsbeskrivelse	K	-	<input type="checkbox"/>	<input type="checkbox"/>
Bustadspesifikasjon i matrikkelen	H	-	<input type="checkbox"/>	<input type="checkbox"/>
Uttaler frå andre offentlege myndigheiter	I	-	<input type="checkbox"/>	<input type="checkbox"/>
Andre vedlegg	Q	-	<input type="checkbox"/>	<input type="checkbox"/>

Underskrifter					
Ansvarleg søker for tiltaket (for tiltak etter pbl § 20-1)			Tiltakshavar (berre for tiltak utan ansvarleg søker pbl § 20-4)		
Føretak			Namn		
			FREDDY THOMSEN		
Organisasjonsnummer			Organisasjonsnummer		
Kontaktperson	Telefon	Mobiltelefon	Kontaktperson	Telefon	Mobiltelefon
			FREDDY THOMSEN		92828393
E-post			E-post		
			signeL44@yaho.no		
Dato			Dato		
			4/8-2022		
Underskrift			Underskrift		
			Freddey Thomsen		
Gjenta med blokkbokstavar			Gjenta med blokkbokstavar		
			FREDDY THOMSEN		

# SITUASJONSKART

Gnr/Bnr: 56/34  
Adresse: HAUKEVEGEN 44  
Eigar/søkar: FREDDY THOMSEN

Kvalitet :

Målestokk: 1:500  
Dato: 09.06.2022



ALVER  
KOMMUNE



Gjeldande plan :

Planformål :

Vår referanse:

Sign. ....

- |  |                        |  |            |
|--|------------------------|--|------------|
|  | Gjerde                 |  | Bolighus   |
|  | Usikker eigedomsgrense |  | Andre bygg |
|  | Målt eigedomsgrense    |  |            |

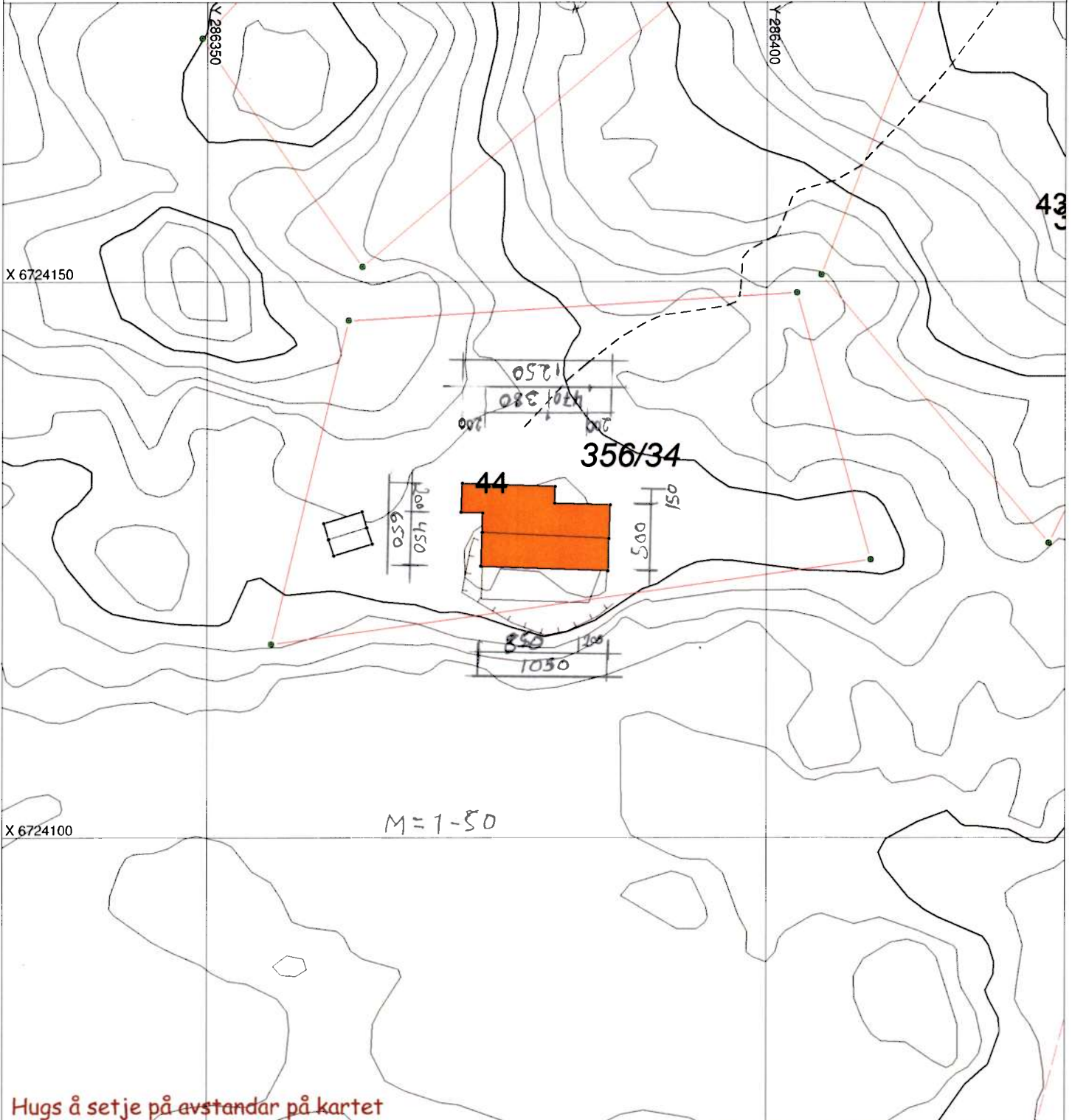

## SITUASJONSPLAN

Tiltak

for Freddy Thomsen  
Sigrivedveit homat / 7-22

Underskrift Situasjonsplan

Dato