



Kommune: 4631 - ALVER  
Gardsnummer: 322  
Bruksnummer: 266

Utskriftsdato/klokkeslett: 08.08.2022 kl. 15:20

Produsert av: Kjartan Medaas

Dette dokumentet viser resultatet av Opprett ny grunneigedom ved frådeling ført 26.07.2022.

### **Orientering om relevant utdrag av matrikkelen**

Eit relevant utdrag av matrikkelen viser deler av opplysningane som registrert om matrikkeleiningane (eigedommane). Utdraget viser kva slags endringar som er gjort i matrikkelen knytt til ei forretning, som t.d. kva for grenser som vart behandla. Relevant utdrag av matrikkelen er heimla i Forskrift om eiendomsregistrering av 26. juni 2009 § 9.

Du kan kontakte kommunen for å få komplett matrikkelbrev, dersom du vil sjå alle opplysningar som er registrert om matrikkeleininga.

### **Om heilskap og nøyaktigheit i relevant utdrag av matrikkelbrevet**

Matrikkelen vart etablert ved konvertering av data frå tidlegare register. Det kan variere kor gode slike data er med omsyn til heilskap og nøyaktigheit. I enkelte tilfelle kan grensepunkt og grenselinjer mangle heilt eller delvis, eller vere feil registrerte. Det kan også vere feil og manglar ved registrert bygnings- og adresseinformasjon. Heilskap og kartfestingsnøyaktigheit er oftast betre innanfor enn utanfor tettbygde strøk. Ver merksam på at oppgjve areal for mange matrikkeleiningar og bygg er usikre.

For utfyllande informasjon: [www.kartverket.no/utdragmatrikkel](http://www.kartverket.no/utdragmatrikkel)

## Matrikkeleining

Matrikkeleiningstype: Grunneigedom  
Bruksnamn:  
Etableringsdato: 26.10.2018  
Skyld: 0  
Er tinglyst: Ja  
Har festegrunnar: Nei  
Er seksjonert: Nei

## Arealrapport

Tekst	Areal	Kommentar
Utrekna areal for 322 / 266	7 153,8 m2	

## Eigarforhold

### Tinglyste eigarforhold

Rolle	Status	Føds.d./org.nr	Namn	Brukseinin	Adresse	Andel
Heimelshavar		922122350	MG NÆRING FREKHAUG AS		c/o Mestergruppen AS Postboks 6197 Etterstad 602 OSLO	1 / 1

## Forretningar der matrikkeleininga er berørt

Forretning	Forretningsdokumentdato	Status	Tinglysing	Endra dato	Matrikkelføring
Forretningstype	Kommunal saksreferanse				Signatur Dato
Årsak til feilretting	Nettadresse (URL)				
	Annan referanse				
Opprett ny grunneigedom ved frådeling	21.07.2022	Tinglyst		02.08.2022	medakjar 26.07.2022
Oppmålingsforretning	22/4676				
		Rolle	Matrikkeleining		Arealendring
		Avgjevar	4631 - 322/218		-15 896,9
		Mottakar	4631 - 322/281		15 896,9
		Berørt	4631 - 322/266		0
		Berørt	4631 - 322/280		0

Landmålarnummer	Namn
000205	KJARTAN MEDAAS

# Oversiktskart

Målestokk 1:5 000  
EUREF89 UTM Sone 32

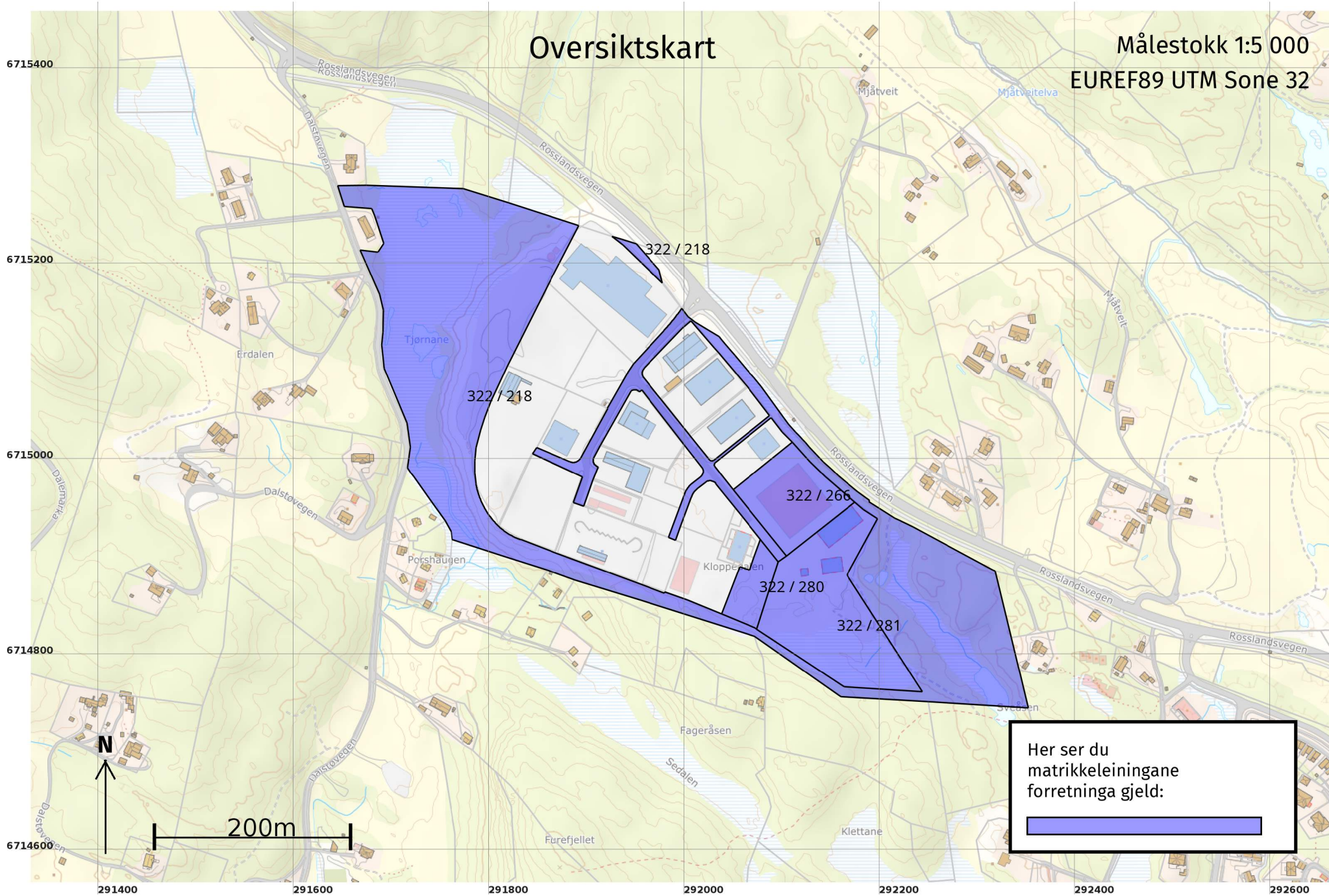



# Oversiktskart for 322 / 266

Målestokk 1:1 000  
EUREF89 UTM Sone 32

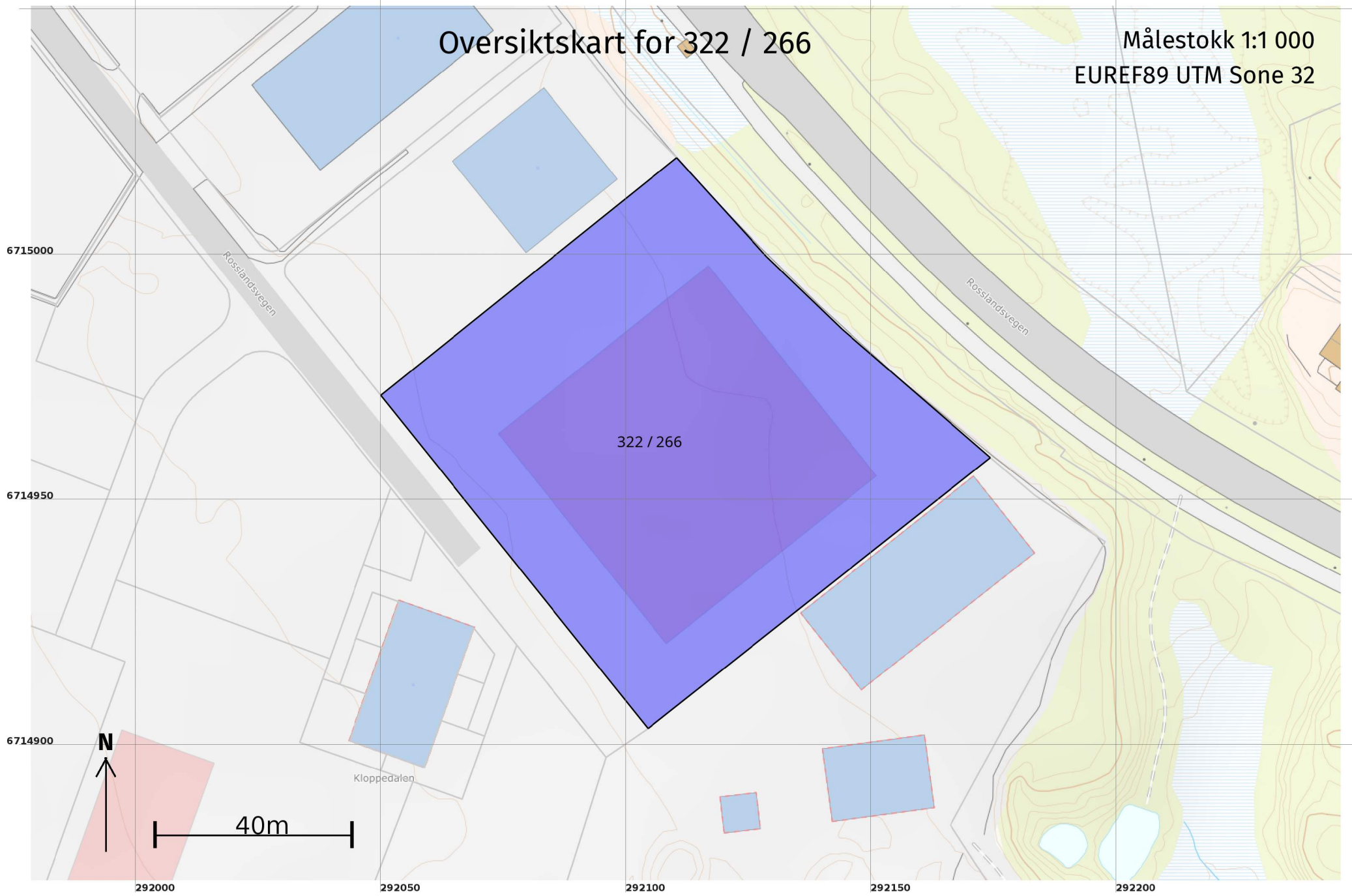

# Grenser før "Opprett ny grunneigedom ved frådelling" ført 26.07.2022

Målestokk 1:1 000  
EUREF89 UTM Sone 32

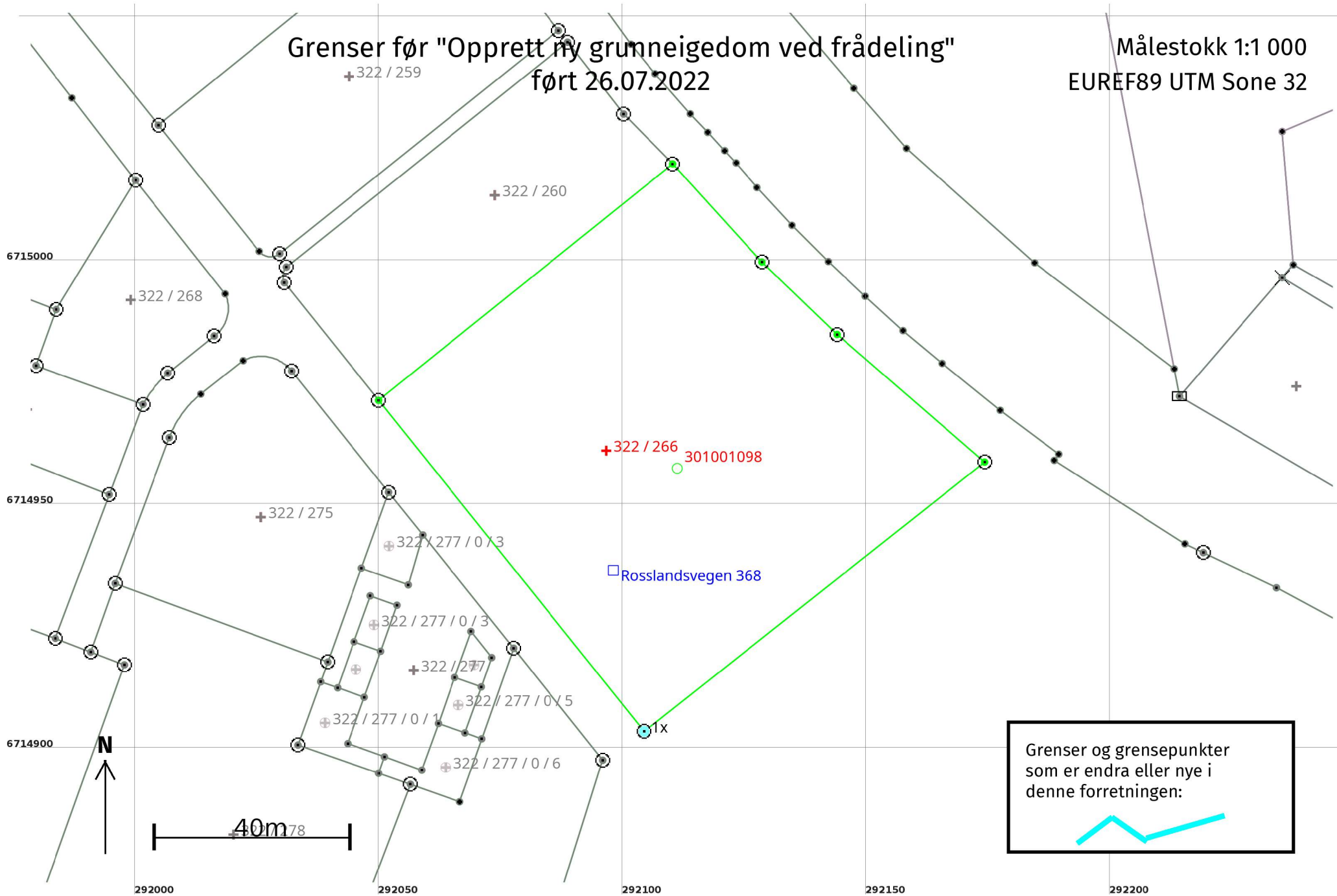

Grenser og grensepunkter som er endra eller nye i denne forretningen:

# Grenser etter "Opprett ny grunneigedom ved frådelling" ført 26.07.2022

Målestokk 1:1 000  
EUREF89 UTM Sone 32

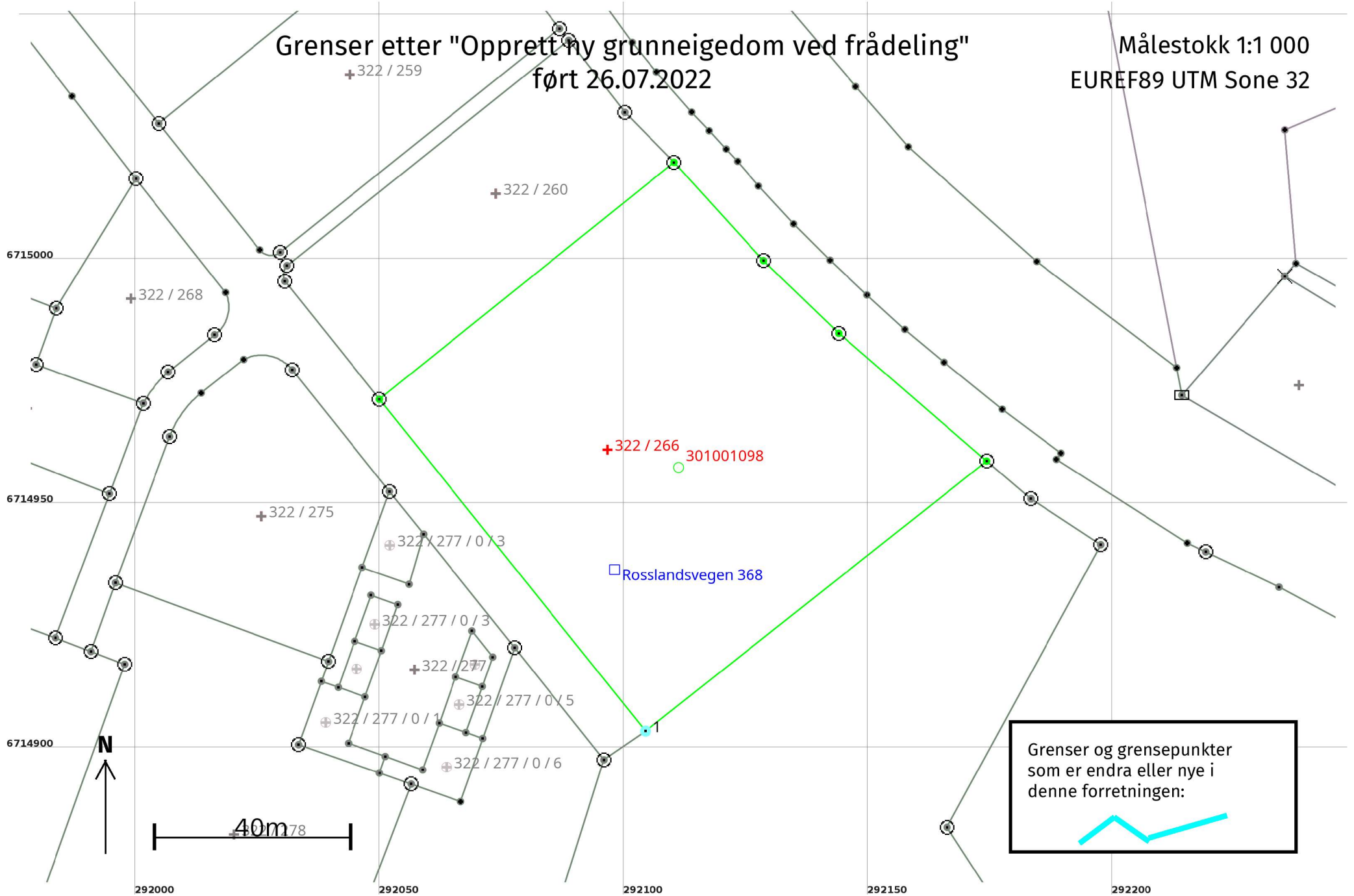

Grenser og grensepunkter  
som er endra eller nye i  
denne forretningen:

## Opprett ny grunneigedom ved frådelling 26.07.2022

### Før forretninga:

Areal: 7 153,8

Arealmerknad:

Representasjonspunkt: Koordinatsystem: EUREF89 UTM Sone 32 Nord: 6714962 Aust: 292097

### Etter forretninga:

Areal: 7 153,8

Arealmerknad:

Representasjonspunkt: Koordinatsystem: EUREF89 UTM Sone 32 Nord: 6714962 Aust: 292097

### Grensepunkt / Grenselinje

### Ytre avgrensing

Løpenr	Status	Nord	Aust	Grensemerke nedsett i / Lengde (m)	Grensepunkttype / Linjeinformasjon	Målemetode / Grenser mot	Nøyaktighet (SD i cm)	Radius
1x	Endra - Før	6714904,18	292104,44	Jordfast stein 86,99	Offentleg godkjent grensemerke	96 GNSS: Fasemåling (Real time kinematic) 4631 - 322 / 218	10	
1	Endra - Etter	6714904,18	292104,44	Annan terrengdetalj 86,99	Asfaltspiker	96 GNSS: Fasemåling (Real time kinematic) 4631 - 322 / 218 og 4631 - 322 / 281	10	