

FASADE SØRØST

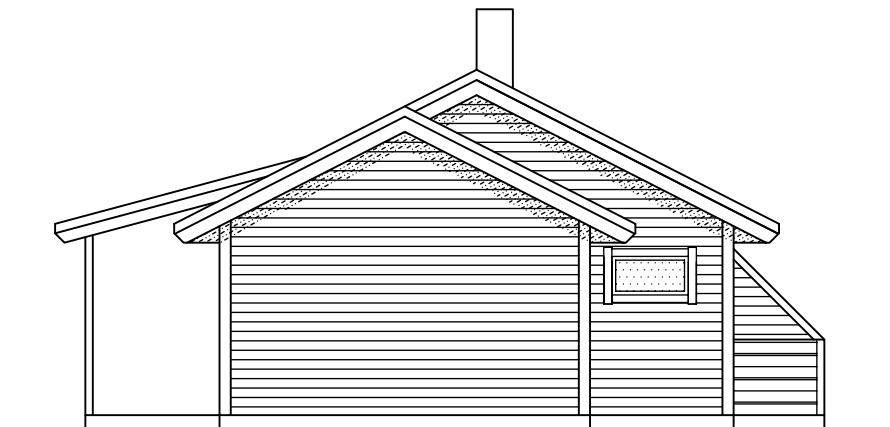

FASADE SØRVEST

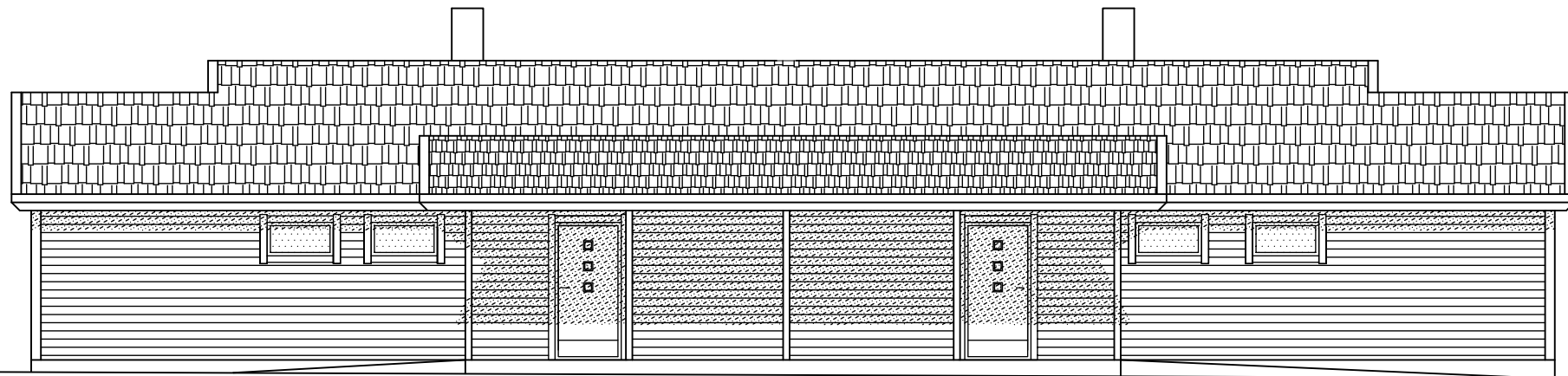

FASADE NORDVEST

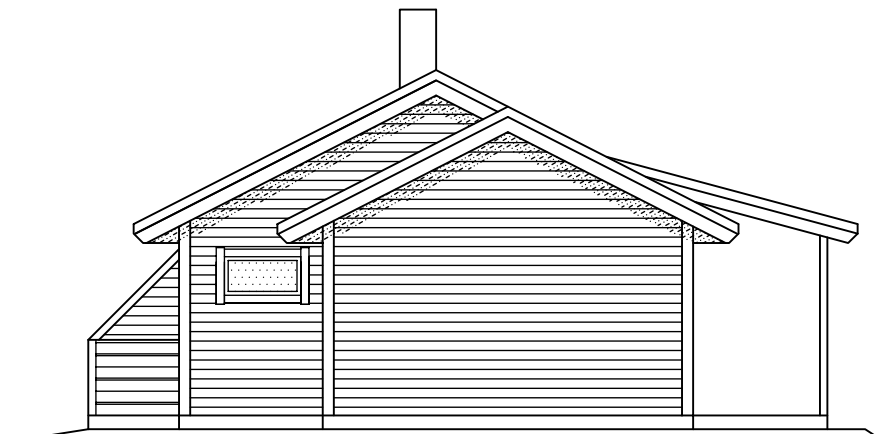

FASADE NORDØST

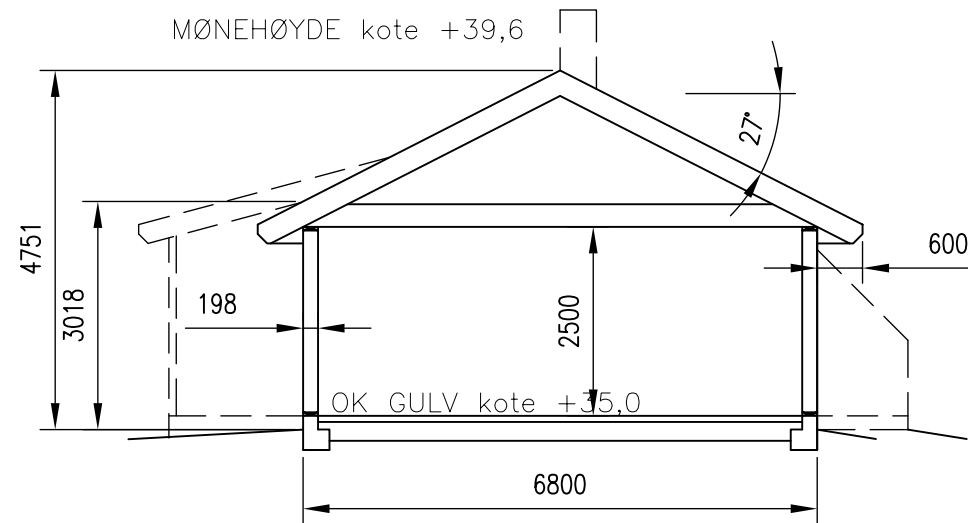

TYPISK SNITT

NB!  
 DERSOM ANNET IKKE ER BESKREVET, KAN TEGNINGEN KUN BRUKES SOM SØKNADSTEGNING I BYGGESAK. ARBEIDSTEGNINGER MÅ PROSJEKTERES OG LEVERES SEPARAT.

10.05.22/PKT	21.04.22/PKT	DATE/SIGN	OBS! * TEGNINGEN KAN PRINTES I FEIL SKALA * IKKE TA MÅL DIREKTE PÅ TEGNING * BRUK BARE OPPGITTE MÅL	I HENHOLD TIL LOWERK ER DENNE TEGNINGEN ARKOCONSULT AS SIN EIENDOM. DENNE TEGNINGEN KAN IKKE BLI BRUKT, OFFENTLIGGJORT ELLER GIS VIDERE TIL TREDJEPART UTEN VÅRT SKRITLIGE SAMTYKKE. OVERTREDELSE AV DETTE KAN MEDFØRE SØKSMÅL.
B	A	ENDRING INNGANGSPARTI OG BOD ENDRING BRANNVEGG DESCRIPTION	ALVER KOMMUNE OMSORGSBUSTAD, 323/419 ALVER	REVISION/DATE: B/10.05.22 PROJECT NO.: 2022026
			FASADER OG SNITT HAVNEVEGEN 30, FREKHAUG	DRAWING NO.: 122722026A02
ARKOCONSULT AS, Postboks 103, 5291 Valest.f. Tel.: 56390003 - Fax.: 56191130 - Mob.: 93241511 Mail: post@arkoconsult.no - Org.nr.: 918269665 MVA			SCALE: 1:100 DRAWN: PKT CHECKED: MBH	FORMAT: A3 DATE: 14.02.22 DATE: 15.03.22