

**Fra:** Ole Andreas Bjelland <ole@entilen-arkitekter.no>  
**Sendt:** fredag 12. august 2022 16:28  
**Til:** Postmottak Alver  
**Kopi:** Christian; Larissa Dahl  
**Emne:** SV: 22/43535 Rammesøknader felt B1 Mjåtveitmarka - gbnr 322/248 Mjåtveit

Hei.

Viser til telefonsamtale om B1b-01, B1b-02 og B1b-03 på Sveåsen.

Det er riktig som Christian Vik påpeker.

B1b-01:

Her kan det se ut til at det er feil benevnelse i plantegningen. Alt annet i tegningen er riktig.



Der skulle det stått følgende:

**Boligtype A1**  
tomt B1a-03 / B1b-01 / B1b-02 / B1b-03  
BRA 158,8 m<sup>2</sup>  
P-rom 158,8 m<sup>2</sup>  
Sportsbod 5 m<sup>2</sup>

I fasaden er det feil benevnelse på boligtypen. Her skulle det stått A-1. Alt annet stemmer i denne tegningen.

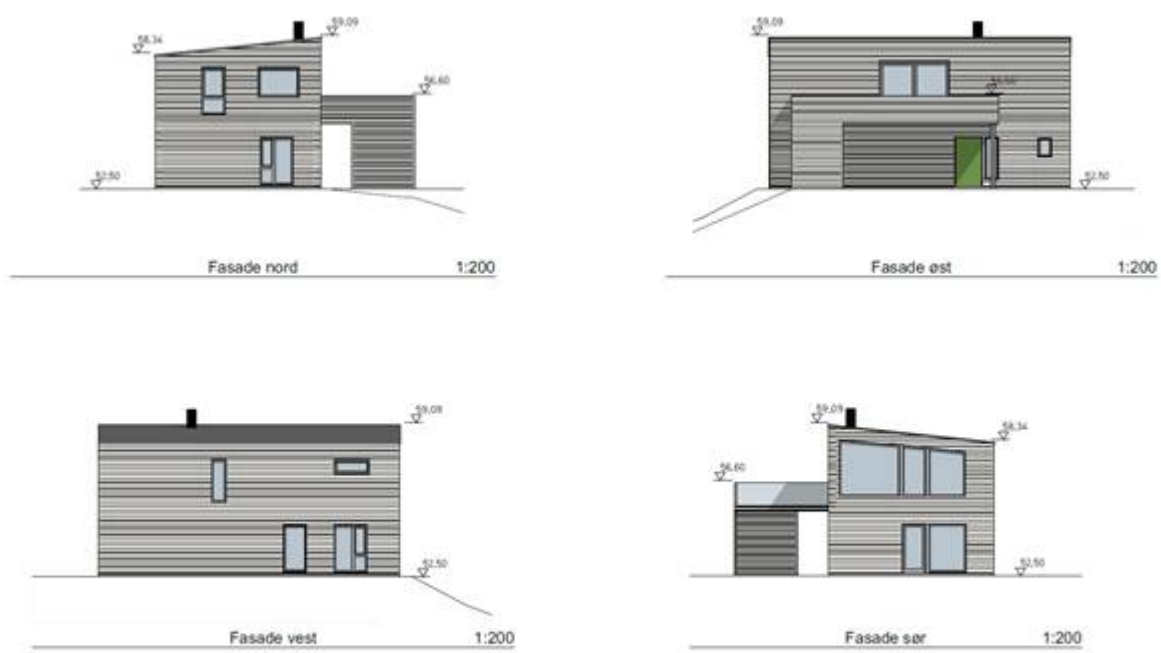

ENEBOLIG TYPE B ~~X~~

Prosjekt	Sveðsen felt B1b	Byggherren	Sveðsen AS	Utv./Inn.	322/63.76
Fase	Byggemelding	Dato	15.02.2022	Prosjekt nr.	2104
Byggemelding		Tegning	MA	VH	AB
Tegning	Fasader, Tomt B1b-01	Tegningst.	E-03	MA	VH
				AB	AB
				AA/1:200	

ENSEN  
ARKIT  
EKTER

Snitt er som de skal være.

B1b-02:

Plantegning:

Plantegning har feil boligtypebenedevnelse. Dette er boligtype A. (Som B1b-01)



Fasadetegning og snitt har også feil bokstav i boligtype, mens alt annet er riktig

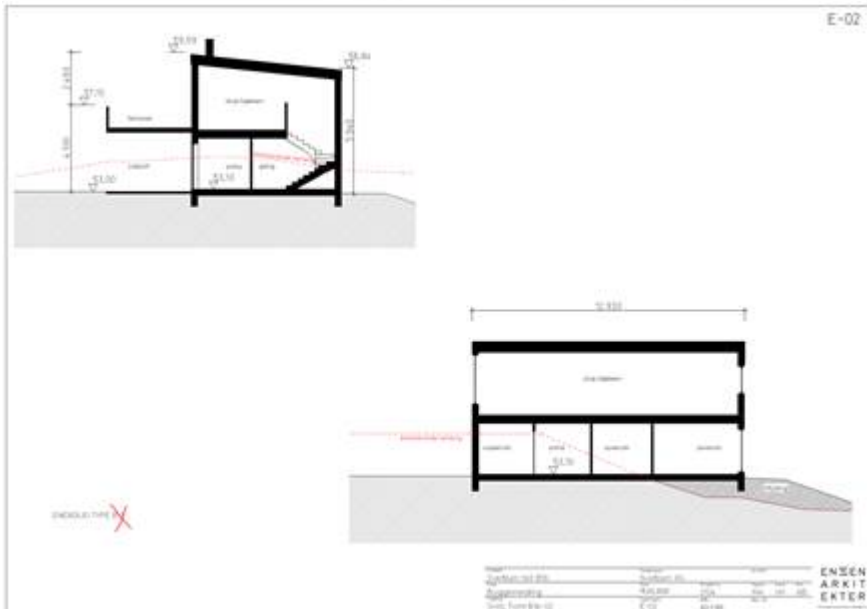

B1b-03:

Plantegning har feil boligtypebenevnelse. Dette er boligtype A. (Som B1b-01)



Fasadetegning:  
 Feil bokstav. Her skal det stå A. Alt annet er riktig i tegning.



Snitt:  
 Feil bokstav. Her skal det stå A. Alt annet er riktig i tegning.

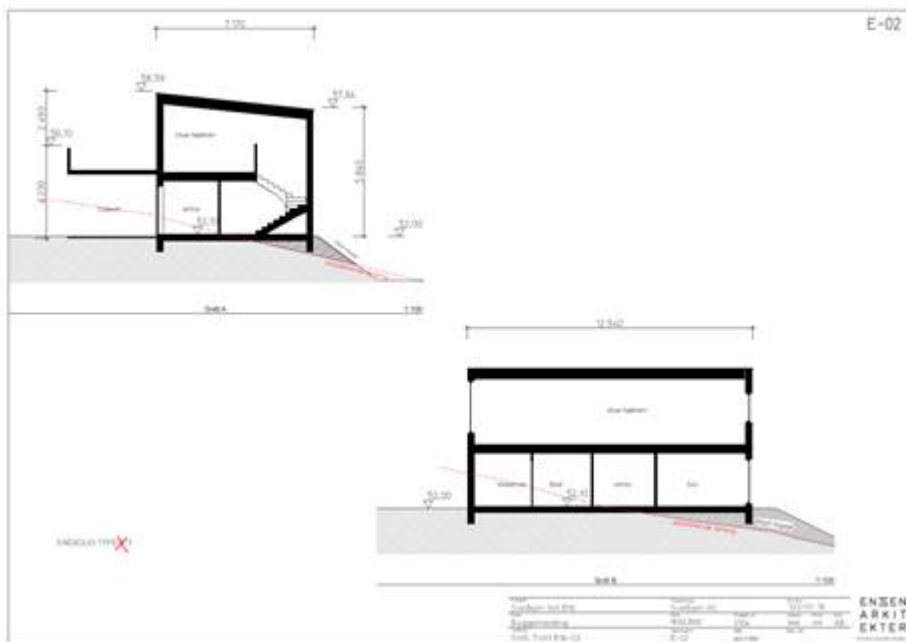

Håper dette oppklarer saken.

Beste hilsen

Ole A. Bjelland

---

SENIORARKITEKT MNAL

ENSEN  
TIL  
ARKIT  
EKTER

ADRESSE

INTERNETT

---

Øvre Korskirkesmug 2B  
5018 Bergen

[www.entilen-arkitekter.no](http://www.entilen-arkitekter.no)

TELEFON

MOBIL

---

(+47) 55 30 48 80

(+47) 91 00 09 87

**Fra:** Larissa Dahl <[larissa.dahl@alver.kommune.no](mailto:larissa.dahl@alver.kommune.no)>

**Sendt:** fredag 12. august 2022 14:59

**Til:** Christian <[christian@alvergruppen.no](mailto:christian@alvergruppen.no)>

**Kopi:** Ole Andreas Bjelland <[ole@entilen-arkitekter.no](mailto:ole@entilen-arkitekter.no)>

**Emne:** SV: 22/43535 Rammesøknader felt B1 Mjåtveitmarka - gbnr 322/248 Mjåtveit

Ok, om dette er korrekt må jeg få rette vedlegget på sakene i systemet. Vi legger tegninger ved løyve slik at matrikkelansvarlig skal føre rette arealer i systemet. Så høydene og plassering er korrekt? Skal se på dette i morgen.

Mvh Dahl

**Frå:** Christian <[christian@alvergruppen.no](mailto:christian@alvergruppen.no)>

**Send:** fredag 12. august 2022 14:13

**Til:** Larissa Dahl <[larissa.dahl@alver.kommune.no](mailto:larissa.dahl@alver.kommune.no)>

**Kopi:** [ole@entilen-arkitekter.no](mailto:ole@entilen-arkitekter.no)

**Emne:** Svar: 22/43535 Rammesøknader felt B1 Mjåtveitmarka - gbnr 322/248 Mjåtveit

Hei,

Ja, ser det har sneket seg inn feil benevnelse på hustype og arealer. Plantegningen er ellers riktig. Riktig type for tomt B1b-01, og B1b-02 og B1b-03 er hustype A på 160 m2. Husene har identisk utforming.

Vedlagt følger plantegning for hustype A som lå ved søknad på tomt B1a-03. Her er benevnelse på hustype og arealer riktig.

Dersom det er behov for ytterligere informasjon kan arkitekt/ansvarlig søker Ole Andreas Bjelland kontaktes på telefon 910 00 987, evt. epost [ole@entilen-arkitekter.no](mailto:ole@entilen-arkitekter.no).

Med vennlig hilsen



**Alver**  
GRUPPEN

CHRISTIAN VIK  
PROSJEKTLEDER  
MOBIL: +47 936 53 949

Alvergruppen AS Org. 913 826 932 - Strandgaten 9, 5013 Bergen

**Fra:** Larissa Dahl <[larissa.dahl@alver.kommune.no](mailto:larissa.dahl@alver.kommune.no)>

**Dato:** fredag, 12. august 2022 kl. 13:43

**Til:** Christian <[christian@alvergruppen.no](mailto:christian@alvergruppen.no)>

**Kopi:** Marianne Øvreås Aasebø <[marianne@entilen-arkitekter.no](mailto:marianne@entilen-arkitekter.no)>

**Emne:** 22/43535 Rammesøknader felt B1 Mjåtveitmarka - gbnr 322/248 Mjåtveit

Hei! Jeg fikk flere eneboliger til behandling i dag. Litt forvirret av vedlagt redegjørelse når det gjelder tomt B1b-01, i søknaden i sak 22/1581 er det lagt tegningene til hus type B1, mens i vedlagt redegjørelse er det omtalt type hus A. Bruksareal i vedlagte plantegningene er 165 m2, i vedlagt skriv-160 m2. Hva er korrekt? Har ikke e-post eller mobil til Ole Andreas Bjelland, kontortelefon svarer ikke. Samtidig vil dobbeltsjekke hva type hus og BRA er på tomt B1b-02. takk for svar.

Mvh Dahl