

Fra: Larissa Dahl
Sendt: søndag 14. august 2022 07:50
Til: Postmottak Alver
Emne: Rettelse i planteikning saker 22/1581, 22/1582 Rammesøknader felt B1b Mjåtveitmarka

Kategorier: Arkivert i Websak

Hei, kunne dere lagre dette på saker 22/1581, 22/1582? Takk!

Frå: Ole Andreas Bjelland <ole@entilen-arkitekter.no>
Send: fredag 12. august 2022 16:28
Til: Postmottak Alver <post@alver.kommune.no>
Kopi: Christian <christian@alvergruppen.no>; Larissa Dahl <larissa.dahl@alver.kommune.no>
Emne: SV: 22/43535 Rammesøknader felt B1 Mjåtveitmarka - gbnr 322/248 Mjåtveit

Hei.

Viser til telefonsamtale om B1b-01, B1b-02 og B1b-03 på Sveåsen.

Det er riktig som Christian Vik påpeker.

B1b-01:

Her kan det se ut til at det er feil benevnelse i plantegningen. Alt annet i tegningen er riktig.



Der skulle det stått følgende:

Boligtype A1

tomt B1a-03 / B1b-01 / B1b-02 / B1b-03

BRA 158,8 m²

P-rom 158,8 m²

Sportsbod 5 m²

I fasaden er det feil benevnelse på boligtypen. Her skulle det stått A-1. Alt annet stemmer i denne tegningen.



Snitt er som de skal være.

B1b-02:

Plantegning:

Plantegning har feil boligtypebenevnelse. Dette er boligtype A. (Som B1b-01)



Fasadetegning og snitt har også feil bokstav i boligtype, mens alt annet er riktig

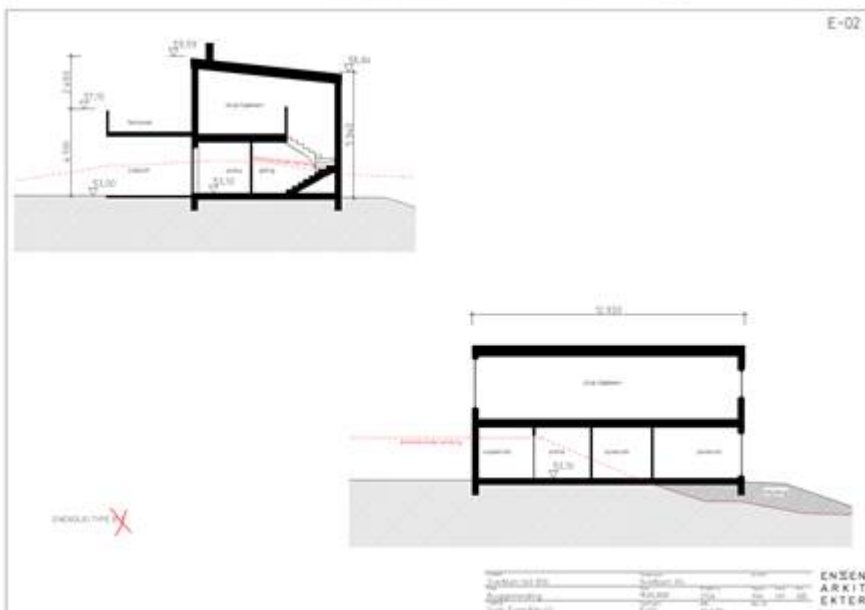

B1b-03:

Plantegning har feil boligtypebenevnelse. Dette er boligtype A. (Som B1b-01)



Fasadetegning:

Feil bokstav. Her skal det stå A. Alt annet er riktig i tegning.



Snitt:

Feil bokstav. Her skal det stå A. Alt annet er riktig i tegning.

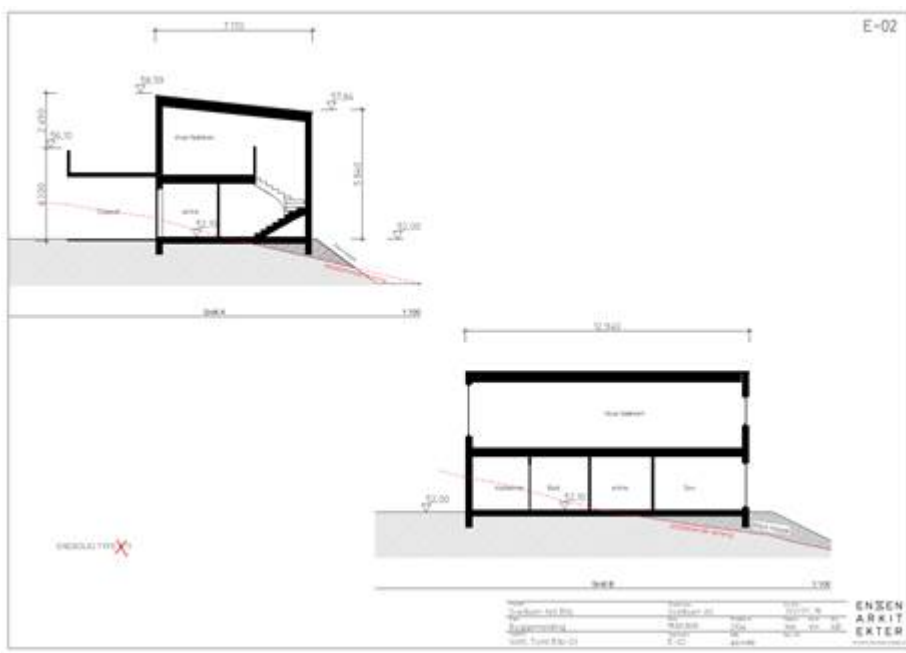

Håper dette oppklarer saken.

Beste hilsen
 Ole A. Bjelland

SENIORARKITEKT MNAL

ENTIL
 EN
 ARKITEKTER

ADRESSE	INTERNETT
<hr/>	<hr/>
Øvre Korskirkesmug 2B 5018 Bergen	www.entilen-arkitekter.no
TELEFON	MOBIL
<hr/>	<hr/>
(+47) 55 30 48 80	(+47) 91 00 09 87

Fra: Larissa Dahl <larissa.dahl@alver.kommune.no>
Sendt: fredag 12. august 2022 14:59
Til: Christian <christian@alvergruppen.no>

Kopi: Ole Andreas Bjelland <ole@entilen-arkitekter.no>

Emne: SV: 22/43535 Rammesøknader felt B1 Mjåtveitmarka - gbnr 322/248 Mjåtveit

Ok, om dette er korrekt må jeg få rette vedlegget på sakene i systemet. Vi legger tegninger ved løyve slik at matrikkelansvarlig skal føre rette arealer i systemet. Så høydene og plassering er korrekt? Skal se på dette i morgen.

Mvh Dahl

Frå: Christian <christian@alvergruppen.no>

Send: fredag 12. august 2022 14:13

Til: Larissa Dahl <larissa.dahl@alver.kommune.no>

Kopi: ole@entilen-arkitekter.no

Emne: Svar: 22/43535 Rammesøknader felt B1 Mjåtveitmarka - gbnr 322/248 Mjåtveit

Hei,

Ja, ser det har sneket seg inn feil benevnelse på hustype og arealer. Plantegningen er ellers riktig. Riktig type for tomt B1b-01, og B1b-02 og B1b-03 er hustype A på 160 m2. Husene har identisk utforming.

Vedlagt følger plantegning for hustype A som lå ved søknad på tomt B1a-03. Her er benevnelse på hustype og arealer riktig.

Dersom det er behov for ytterligere informasjon kan arkitekt/ansvarlig søker Ole Andreas Bjelland kontaktes på telefon 910 00 987, evt. epost ole@entilen-arkitekter.no.

Med vennlig hilsen



Alver
GRUPPEN

CHRISTIAN VIK
PROSJEKTLEDER
MOBIL: +47 936 53 949

Alvergruppen AS Org. 913 826 932 - Strandgaten 9, 5013 Bergen

Fra: Larissa Dahl <larissa.dahl@alver.kommune.no>

Dato: fredag, 12. august 2022 kl. 13:43

Til: Christian <christian@alvergruppen.no>

Kopi: Marianne Øvreås Aasebø <marianne@entilen-arkitekter.no>

Emne: 22/43535 Rammesøknader felt B1 Mjåtveitmarka - gbnr 322/248 Mjåtveit

Hei! Jeg fikk flere eneboliger til behandling i dag. Litt forvirret av vedlagt redegjørelse når det gjelder tomt B1b-01, i søknaden i sak 22/1581 er det lagt tegningene til hus type B1, mens i vedlagt redegjørelse er det omtalt type hus A. Bruksareal i vedlagte plantegningene er 165 m2, i vedlagt skriv-160 m2. Hva er korrekt? Har ikke e-post eller mobil til Ole Andreas Bjelland, kontortelefon svarer ikke. Samtidig vil dobbeltsjekke hva type hus og BRA er på tomt B1b-02. takk for svar.

Mvh Dahl