

Alver Kommune

Byggesak

Eikangervåg 22.08.22

Søknad om etablering av slamavskiller og utslipp til sjø, gbnr. 235/5

Det søkes om etablering av slamavskiller og utslipp til sjø for gbnr. 235/5

Grunnet feil på nettsiden var det ikke mulig å sende søknad om utslipp elektronisk.

Den er derfor vedlagt her.

Mvh,

Hjelmås VVS AS

Hjelmås
VVS a/s

Søknad om tillatelse til tiltak

etter plan- og bygningsloven § 20-3, jf. § 20-1
 Opplysninger gitt i søknad eller vedlegg til
 søknaden vil bli registrert i matrikkelen.

Rammetillatelse

Ett-trinns søknadsbehandling

Oppfylles vilkårene for 3 ukers
 saksbehandling, jf. § 21-7 annet ledd? Ja Nei

Erklæring om ansvarsrett for ansvarlig søker

Tiltaksklasse SØK

1

Foreligger sentral godkjenning? Ja Nei



Berører tiltaket eksisterende eller
 fremtidige arbeidsplasser? Ja Nei

Hvis ja, skal samtykke innhentes fra Arbeidstilsynet før
 igangsetting av tiltaket. Byggblankett 5177 med vedlegg.

Berører tiltaket byggverk oppført før 1850,
 jf. Kulturminneloven § 25, andre ledd? Ja Nei

Hvis ja, skal uttalelse fra fylkeskommunen
 foreligge før igangsetting av tiltaket.

Søknaden gjelder							
Eiendom/ byggested	Gnr.	Bnr.	Festenr.	Seksjonsnr.	Bygningsnr.	Bolignr. Kommune	
	235	5				Awer	
Planlagt bruk/formål	Adresse			Postnr.	Poststed		
	Hettveitvegen 101			5993	Ostereidet		
Tiltakets art pbl § 20-1 (flere kryss mulig)	Bolig		<input checked="" type="checkbox"/> Fritidsbolig	<input type="checkbox"/> Garasje	<input type="checkbox"/> Annet:	Beskriv	Bygn.typekode (jf. s. 2)
	Nye bygg og anlegg		<input type="checkbox"/> Nytt bygg *)	<input type="checkbox"/> Parkeringsplass *)	<input checked="" type="checkbox"/> Anlegg	<input type="checkbox"/> Veg	<input type="checkbox"/> Vesentlig terrenginngrep
	Endring av bygg og anlegg		<input type="checkbox"/> Tilbygg, påbygg, underbygg *)		<input type="checkbox"/> Fasade		
			<input type="checkbox"/> Konstruksjon	<input type="checkbox"/> Reparasjon	<input type="checkbox"/> Ombygging	<input type="checkbox"/> Anlegg	
	Endring av bruk		<input type="checkbox"/> Bruksendring	<input type="checkbox"/> Vesentlig endring av tidligere drift			
	Riving		<input type="checkbox"/> Hele bygg *)	<input type="checkbox"/> Deler av bygg *)	<input type="checkbox"/> Anlegg		
	Bygn.tekn. installasj.**)		<input type="checkbox"/> Nyanlegg *)	<input type="checkbox"/> Endring	<input type="checkbox"/> Reparasjon		
	Endring av bruks- enhet i bolig		<input type="checkbox"/> Oppdeling	<input type="checkbox"/> Sammenføyning			
	Innehgning, skilt		<input type="checkbox"/> Innehgning mot veg	<input type="checkbox"/> Reklame, skilt, innretning e.l.			
	Annet:		Beskriv				

*) Byggblankett 5175 fylles ut og vedlegges. (Vedlegg gruppe A) **) Gjelder kun når installasjonen ikke er en del av et større tiltak.

Vedlegg			
Beskrivelse av vedlegg	Gruppe	Nr. fra - til	Ikke relevant
Opplysninger om ytre rammer og bygningsspesifikasjon for tiltaket (Byggblankett 5175)	A	1 - 2	<input type="checkbox"/>
Dispensasjonssøknad (begrunnelse/vedtak) (pbl kap. 19)	B	-	<input type="checkbox"/>
Nabovarsling (Kvittering for nabovarsel/Opplysninger gitt i nabovarsel/nabomerknader/kommentarer til nabomerknader)	C	1 - 7	<input type="checkbox"/>
Situasjonsplan, avkjørselsplan bygning/eiendom	D	1 - 1	<input type="checkbox"/>
Tegninger	E	-	<input type="checkbox"/>
Redegjørelser/kart	F	-	<input type="checkbox"/>
Erklæring om ansvarsrett/gjennomføringsplan	G	1 - 3	<input type="checkbox"/>
Boligspesifikasjon i Matrikkelen	H	-	<input type="checkbox"/>
Uttalelse/vedtak fra annen offentlig myndighet	I	-	<input type="checkbox"/>
Andre vedlegg	Q	1 - 6	<input type="checkbox"/>

Erklæring og underskrift	
Ansvarlig søker bekrefter at hele tiltaket belegges med ansvar, og dekker kravene i henhold av plan- og bygningsloven. En er kjent med reglene om straff og sanksjoner i pbl kap. 32 og at det kan medføre reaksjoner dersom det gis uriktige opplysninger. Foretaket forplikter seg til å stille med nødvendig kompetanse i tiltaket, jf. SAK10 kap. 10 og 11.	
Ansvarlig søker for tiltaket	
Foretak	Org.nr.
HJELMÅS VVS AS	988410586
Adresse	Adresse
TØRVTUSMYRANE 2	538 HILLYER HIGH Rd
Postnr.	Poststed
5913 EIKANGERVÅG	ANNISTON, AL. 36207, USA
Kontaktperson	Telefon
Alv Inge Hagesæter	56354650/90522126
E-post	E-post
hivvs@hjelmaas.no	froydis333@icloud.com
Dato	Underskrift
1/7-22	
Gjentas med blokkbokstaver	Gjentas med blokkbokstaver
ALV INGE HAGESÆTER	FROYDIS HELTVEIT COLLINS

Fakturaadresse
Navn
FROYDIS HELTVEIT COLLINS
Adresse
538 HILLYER HIGH Rd
Postnr.
ANNISTON, AL. 36207, USA
Eventuelt organisasjonsnummer

Bygningstyppekoder		
BOLIG		
Dersom bruksarealet til bolig er større enn bruksarealet til annet enn bolig, velges bygningstype kodet innen hovedgruppen "Bolig" (111–199). Ved valg av bygningstype velges den med størst andel av arealet innen hovedgruppen.		
<p>Enebolig</p> <p>111 Enebolig</p> <p>112 Enebolig med hybel/sokkelleilighet</p> <p>113 Våningshus</p> <p>Tomannsbolig</p> <p>121 Tomannsbolig, vertikaldelt</p> <p>122 Tomannsbolig, horisontaldelt</p> <p>123 Våningshus, tomannsbolig, vertikaldelt</p> <p>124 Våningshus tomannsbolig, horisontaldelt</p> <p>Rekkehus, kjedehus, andre småhus</p> <p>131 Rekkehus</p> <p>133 Kjede-/atriumhus</p> <p>135 Terrassehus</p> <p>136 Andre småhus med 3- boliger eller flere</p>	<p>Store boligbygg</p> <p>141 Stort frittliggende boligbygg på 2 et.</p> <p>142 Stort frittliggende boligbygg på 3 og 4 et.</p> <p>143 Stort frittliggende boligbygg på 5 et. eller mer</p> <p>144 Store sammenbygde boligbygg på 2 et.</p> <p>145 Store sammenbygde boligbygg på 3 og 4 et.</p> <p>146 Store sammenbygde boligbygg på 5 et. eller mer</p> <p>Bygning for bofellesskap</p> <p>151 Bo- og servicesenter</p> <p>152 Studenthjem/studentboliger</p> <p>159 Annen bygning for bofellesskap*</p>	<p>Fritidsbolig</p> <p>161 Hytter, sommerhus ol. fritidsbygg</p> <p>162 Helårsbolig som benyttes som fritidsbolig</p> <p>163 Våningshus som benyttes som fritidsbolig</p> <p>Koie, seterhus og lignende</p> <p>171 Seterhus, sel, rorbu og lignende</p> <p>172 Skogs- og utmarkskoie, gamle</p> <p>Garasje og uthus til bolig</p> <p>181 Garasje, uthus, anneks til bolig</p> <p>182 Garasje, uthus, anneks til fritidsbolig</p> <p>Annen boligbygning</p> <p>193 Boligbrakker</p> <p>199 Annen boligbygning (sekundærbolig reindrift)</p>
ANNET		
Dersom bruksarealet ikke omfatter bolig eller bruksarealet til bolig er mindre enn til annet, velges bygningstype kodet innen "Annet" (211–840) ut fra hovedgruppen som samlet utgjør det største arealet. Ved valg av bygningstype velges den med størst andel av arealet innen hovedgruppen.		
<p>INDUSTRI OGLAGER</p> <p>Industribygning</p> <p>211 Fabrikbygning</p> <p>212 Verkstedsbygning</p> <p>214 Bygning for renseanlegg</p> <p>216 Bygning for vannforsyning</p> <p>219 Annen industribygning *</p> <p>Energiforsyningsbygning</p> <p>221 Kraftstasjon (> 15 000 kVA)</p> <p>223 Transformatorstasjon (> 10 000 kVA)</p> <p>229 Annen energiforsyning *</p> <p>Lagerbygning</p> <p>231 Lagerhall</p> <p>232 Kjøle- og fryselager</p> <p>233 Silobygning</p> <p>239 Annen lagerbygning *</p> <p>Fiskeri- og landbruksbygning</p> <p>241 Hus for dyr/landbruk, lager/silo</p> <p>243 Veksthus</p> <p>244 Driftsbygning fiske/fangst/oppdrett</p> <p>245 Naust/redskapshus for fiske</p> <p>248 Annen fiskeri- og fangstbygning</p> <p>249 Annen landbruksbygning *</p> <p>KONTOR OG FORRETNING</p> <p>Kontorbygning</p> <p>311 Kontor- og administrasjonsbygning, rådhus</p> <p>312 Bankbygning, posthus</p> <p>313 Mediabygning</p> <p>319 Annen kontorbygning *</p> <p>Forretningsbygning</p> <p>321 Kjøpesenter, varehus</p> <p>322 Butikk/forretningsbygning</p> <p>323 Bensinstasjon</p> <p>329 Annen forretningsbygning *</p> <p>330 Messe- og kongressbygning</p> <p>SAMFERDSEL OG KOMMUNIKASJON</p> <p>Ekspedisjonsbygning, terminal</p> <p>411 Ekspedisjonsbygning, flyterminal, kontrolltårn</p> <p>412 Jernbane- og T-banestasjon</p> <p>415 Godsterminal</p> <p>416 Postterminal</p> <p>419 Annen ekspedisjon- og terminalbygning *</p> <p>Telekommunikasjonsbygning</p> <p>429 Telekommunikasjonsbygning</p>	<p>Garasje- og hangarbygning</p> <p>431 Parkeringshus</p> <p>439 Annen garasje-/hangarbygning *</p> <p>Veg- og trafikktilsynsbygning</p> <p>441 Trafikktilsynsbygning *</p> <p>449 Annen veg- og bitilsynsbygning *</p> <p>HOTELL OG RESTAURANT</p> <p>Hotellbygning</p> <p>511 Hotellbygning</p> <p>512 Motellbygning</p> <p>519 Annen hotellbygning *</p> <p>Bygning for overnatting</p> <p>521 Hospits, pensjonat</p> <p>522 Vandrer-/feriehjem</p> <p>523 Appartement</p> <p>524 Camping/utleiehytte</p> <p>529 Annen bygning for overnatting *</p> <p>Restaurantbygning</p> <p>531 Restaurantbygning, kafébygning</p> <p>532 Sentralkjøkken, kantinebygning</p> <p>533 Gatekjøkken, kioskbygning</p> <p>539 Annen restaurantbygning *</p> <p>KULTUR OG UNDERVISNING</p> <p>Skolebygning</p> <p>611 Lekepark</p> <p>612 Barnehage</p> <p>613 Barneskole</p> <p>614 Ungdomsskole</p> <p>615 Kombinert barne- ungdomsskole</p> <p>616 Videregående skole</p> <p>619 Annen skolebygning *</p> <p>Universitets-, høgskole og forskningsbygning</p> <p>621 Universitet/høgskole m/auditorium, lesesal mv.</p> <p>623 Laboratoriebygning</p> <p>629 Annen universitets-, høgskole og forskningsbygning *</p> <p>Museums- og biblioteksbygning</p> <p>641 Museum, kunstgalleri</p> <p>642 Bibliotek/mediatek</p> <p>643 Zoologisk-/botanisk hage (bygning)</p> <p>649 Annen museums-/biblioteksbygning *</p>	<p>Idrettsbygning</p> <p>651 Idrettshall</p> <p>652 Ishall</p> <p>653 Svømmehall</p> <p>654 Tribune og idrettsgarderobe</p> <p>655 Helsestudio</p> <p>659 Annen idrettsbygning *</p> <p>Kulturhus</p> <p>661 Kino-/teater-/opera-/konsertbygning</p> <p>662 Samfunnshus, grendehus</p> <p>663 Diskotek</p> <p>669 Annet kulturhus *</p> <p>Bygning for religiøse aktiviteter</p> <p>671 Kirke, kapell</p> <p>672 Bedehus, menighetshus</p> <p>673 Krematorium/gravkapell/bårehus</p> <p>674 Synagoge, moske</p> <p>675 Kloster</p> <p>679 Annen bygning for religiøse aktiviteter *</p> <p>HELSE</p> <p>Sykehus</p> <p>719 Sykehus *</p> <p>Sykehjem</p> <p>721 Sykehjem</p> <p>722 Bo- og behandlingssenter</p> <p>723 Rehabiliteringsinstitusjon, kurbad</p> <p>729 Annet sykehjem *</p> <p>Primærhelsebygning</p> <p>731 Klinikk, legekontor/-senter/-vakt</p> <p>732 Helse-/sosialsenter, helsestasjon</p> <p>739 Annen primærhelsebygning *</p> <p>FENGSEL, BEREDSKAP O.A.</p> <p>Fengselsbygning</p> <p>819 Fengselsbygning *</p> <p>Beredskapsbygning</p> <p>821 Politistasjon</p> <p>822 Brannstasjon, ambulansestasjon</p> <p>823 Fyrstasjon, losstasjon</p> <p>824 Stasjon for radarovervåk. av fly-/skipstrafikk</p> <p>825 Tilfluktsrom/bunker</p> <p>829 Annen beredskapsbygning *</p> <p>830 Monument</p> <p>840 Offentlig toalett</p>
*) eller bygning som har nær tilknytning til tjener slike bygninger		

Opplysninger om tiltakets ytre rammer og bygningsspesifikasjon

Vedlegg til Byggblankett 5174

Beskrivelse av hvordan tiltaket oppfyller byggesaksbestemmelsene, planbestemmelsene og planvedtak etter plan- og bygningsloven (pbl) innenfor angitte områder

Opplysningene gjelder							
Eiendom/ byggested	Gnr.	Bnr.	Festnr.	Seksjonsnr.	Bygningsnr.	Bolignr.	Kommune
	235	5					ALVER
	Adresse HELVETTVEGEN 101			Postnr. 5993	Poststed ØSTEREIDET		

Forhåndskonferanse	
Pbl § 21-1	Forhåndskonferanse er avholdt og referat foreligger <input type="checkbox"/> Ja <input checked="" type="checkbox"/> Nei

Dispensasjonssøknad. Unntak fra TEK					
Pbl Kap. 19	Det søkes dispensasjon fra bestemmelsene i: (begrunnelse for dispensasjon gis på eget ark) Kommunale vedtekter/			Vedlegg nr.	
	<input type="checkbox"/> Plan- og bygningsloven med forskrifter	<input type="checkbox"/> forskrifter til pbl	<input type="checkbox"/> Arealplaner	<input type="checkbox"/> Vegloven	B -
Pbl § 31-2	Redegjørelse i eget vedlegg			Vedlegg nr.	
	<input type="checkbox"/> Det søkes om unntak fra TEK for eksisterende byggverk (pbl § 31-2)			B -	

Arealdisponering							
Planstatus mv.	Sett kryss for gjeldende plan						
	<input checked="" type="checkbox"/> Arealdel av kommuneplan <input type="checkbox"/> Reguleringsplan <input type="checkbox"/> Bebyggelsesplan <input type="checkbox"/> Eventuelt andre planer						
	Navn på plan Kommuneplan for Lindås 2019 - 2031						
Reguleringsformål i arealdel av kommuneplan/reguleringsplan/bebyggelsesplan - beskriv							
Velg aktuell kolonne iht. beregningsregel angitt i gjeldende plan*							
		%-BYA	BYA	%-BRA / %-TU	BRA	U-grad	
a. Grad av utnyttning iht. gjeldende plan		%	m ²	%	m ²		
Tomtearealet	b. Byggeområde/grunneiendom**		m ²		m ²	m ²	
	c. Ev. areal som trekkes fra iht. beregn.regler	-	m ²	-	m ²		
	d. Ev. areal som legges til iht. beregn.regler					+ m ²	
	e. Beregnet tomteareal (b-c) eller (b+d)	=	m ²	=	m ²	= m ²	
Grad av utnyttning	Arealbenevnelser	BYA	BYA	BRA	BRA	BTA	
	f. Beregnet maks. byggeareal iht. plan (jf. a. og e.)	m ²	m ²	m ²	m ²	m ²	
	g. Areal eksisterende beboelse	m ²	m ²	m ²	m ²	m ²	
	h. Areal som skal rives	-	m ²	-	m ²	- m ²	
	i. Areal ny bebyggelse	+	m ²	+	m ²	+ m ²	
	j. Parkeringsareal på terreng	+	m ²	+	m ²	+ m ²	
	k. Areal byggesak	=	m ²	=	m ²	= m ²	
	Beregnet grad av utnyttning (jf. e. og k.)***	%	m ²	%	m ²		
Bygningsopplysninger som føres i Matrikkelen	l. Åpne arealer som inngår i k		- m ²		- m ²		
	j. Parkeringsareal på terreng		- m ²		- m ²		
	m. Areal matrikkelen = k - l - j		= m ²		= m ²	= m ²	
	Antall etasjer	Antall bruksenheter bolig	Boliger	m ²	Boliger	m ²	Boliger
		Antall bruksenheter annet	Annet	m ²	Annet	m ²	Annet
Redegjørelser	* Skal beregning av utnyttingsgrad skje etter annen regel, beskriv nærmere					Vedlegg nr. D -	
	** Dersom areal i rad b ikke er fremkommet av målebrev, beskriv nærmere					Vedlegg nr. D -	
	*** Vis ev. underlag for beregningen av grad av utnyttning i vedlegg					Vedlegg nr. D -	

Bygningsopplysninger som føres i matrikkelen		
Næringsgruppekode	Oppgi kode for hvilken næring brukeren av bygningen tilhører. Bygninger som brukes til flere formål skal kodes etter den næringen som opptar størst del av arealet. Unntak: Næringsgruppekode «X» skal kun brukes når bygget bare har areal til boligformål.	
Næringsgrupper – gyldige koder		
A Jordbruk, skogbruk og fiske	H Transport og lagring	P Undervisning
B Bergverksdrift og utvinning	I Overnattings- og serveringsvirksomhet	Q Helse- og sosialtjenester
C Industri	J Informasjon og kommunikasjon	R Kulturell virksomhet, underholdning og fritidsaktiviteter
D Elektrisitets-, gass-, damp- og varmtvannsforsyning	K Finansierings- og forsikringsvirksomhet	S Annen tjenesteyting
E Vannforsyning, avløps- og renovasjonsvirksomhet	L Omsetning og drift av fast eiendom	T Lønnet arbeid i private husholdninger
F Bygge- og anleggsvirksomhet	M Faglig, vitenskapelig og teknisk tjenesteyting	U Internasjonale organisasjoner og organer
G Varehandel, reparasjon av motorvogner	N Forretningsmessig tjenesteyting	X Bolig
	O Offentlig administrasjon og forsvar, trykdeordninger underlagt offentlig forvaltning	Y Annet som ikke er næring.

Plassering av tiltaket		
Er det strømførende linje/kabel eller nettstasjon/transformator i, over eller i nærheten av tiltaket?	<input type="checkbox"/> Ja <input checked="" type="checkbox"/> Nei	Vedlegg nr. Q –
Hvis ja, må avklaring med berørte myndigheter/rettighetshaver være dokumentert		
Kan vann og avløpsledninger være i konflikt med tiltaket?	<input type="checkbox"/> Ja <input checked="" type="checkbox"/> Nei	Vedlegg nr. Q –
Hvis ja, må avklaring med berørt rettighetshaver være dokumentert		

Krav til byggegrunn (pbl § 28-1)		
Skal byggverket plasseres i område med fare for:		
Flom (TEK17 § 7-2)	Skal byggverket plasseres i flomutsatt område? <input checked="" type="checkbox"/> Nei <input type="checkbox"/> Ja	Hvis ja, angi sikkerhetsklasse: <input type="checkbox"/> F1 (liten konsekvens og sannsynlighet lavere enn 1/20 år) <input type="checkbox"/> F2 (middels konsekvens og sannsynlighet lavere enn 1/200 år) <input type="checkbox"/> F3 (stor konsekvens og sannsynlighet lavere enn 1/1000 år)
Skred (TEK17 § 7-3)	Skal byggverket plasseres i skredutsatt område? <input checked="" type="checkbox"/> Nei <input type="checkbox"/> Ja	Hvis ja, angi sikkerhetsklasse: <input type="checkbox"/> S1 (liten konsekvens og sannsynlighet lavere enn 1/100 år) <input type="checkbox"/> S2 (middels konsekvens og sannsynlighet lavere enn 1/1000 år) <input type="checkbox"/> S3 (stor konsekvens og sannsynlighet lavere enn 1/5000 år)
Andre natur- og miljøforhold (pbl § 28-1)	<input checked="" type="checkbox"/> Nei <input type="checkbox"/> Ja	Dersom ja, beskriv kompensierende tiltak i vedlegg

Tilknytning til veg og ledningsnett		
Adkomst vegloven §§ 40-43 pbl § 27-4	Gir tiltaket ny/endret adkomst? <input type="checkbox"/> Ja <input checked="" type="checkbox"/> Nei	Tomta har adkomst til følgende veg som er opparbeidet og åpen for alminnelig ferdsel: <input type="checkbox"/> Riksveg/fylkesveg Er avkjøringstillatelse gitt? <input type="checkbox"/> Ja <input type="checkbox"/> Nei <input checked="" type="checkbox"/> Kommunal veg Er avkjøringstillatelse gitt? <input type="checkbox"/> Ja <input checked="" type="checkbox"/> Nei <input type="checkbox"/> Privat veg Er vegrett sikret ved tinglyst erklæring? <input type="checkbox"/> Ja <input type="checkbox"/> Nei
Vannforsyning pbl § 27-1	Tilknytning i forhold til tomta <input type="checkbox"/> Offentlig vannverk <input type="checkbox"/> Privat vannverk <input checked="" type="checkbox"/> Annen privat vannforsyning, innlagt vann <input type="checkbox"/> Annen privat vannforsyning, ikke innlagt vann	Beskriv <i>Borchvoll</i>
	Dersom vanntilførsel forutsetter tilknytning til annen privat ledning eller krysser annens grunn, foreligger rettighet ved tinglyst erklæring?	<input type="checkbox"/> Ja <input type="checkbox"/> Nei
Avløp pbl § 27-2	Tilknytning i forhold til tomta <input type="checkbox"/> Offentlig avløpsanlegg <input checked="" type="checkbox"/> Privat avløpsanlegg	Skal det installeres vannklosett? <input checked="" type="checkbox"/> Ja <input type="checkbox"/> Nei Foreligger utslippstillatelse? <input type="checkbox"/> Ja <input checked="" type="checkbox"/> Nei
	Dersom avløpsanlegg forutsetter tilknytning til annen privat ledning eller krysser annens grunn, foreligger rettighet ved tinglyst erklæring?	<input type="checkbox"/> Ja <input type="checkbox"/> Nei
Overvann	Takvann/overvann føres til: <input type="checkbox"/> Avløpssystem <input checked="" type="checkbox"/> Terreng	Vedlegg nr. Q –

Løfteinnretninger		
Er det i bygningen løfteinnretninger som omfattes av TEK?: <input type="checkbox"/> Ja <input checked="" type="checkbox"/> Nei	Søkes det om stik innretning installert?: <input type="checkbox"/> Ja <input checked="" type="checkbox"/> Nei	Hvis ja, sett X <input type="checkbox"/> Heis <input type="checkbox"/> Trappeheis <input type="checkbox"/> Løfteplattform <input type="checkbox"/> Rulletrapp eller rullende fortau

Nabovarsel

Nabovarsel etter plan- og bygningsloven §21-3.

Du har som nabo rett til å komme med merknader til byggeplanene innen 14 dager fra nabovarslet er sendt. Vi som er ansvarlige for byggeprosjektet, skal sende eventuelle merknader, med våre kommentarer til hver merknad, til kommunen sammen med byggesøknaden. Vi kan også velge å endre byggeprosjektet, og varsle alle naboer på nytt.



01.07.2022 13:55:20 AR496813984

Her skal vi bygge, rive eller endre

Adresse: Heltveitvegen 101, Alver, 5993 OSTEREIDET

Kommune: Alver

Gårdsnr.: 235 **Bruksnr.:** 5 **Festenr.:** 0 **Seksjonsnr.:** 0

Eier: COLLINS FRØYDIS HELTVEIT

Vi varsler herved om

Tiltakstype: Bygningstekniske installasjoner - Nytt anlegg

Tiltaksformål: Fritidsbolig

Beskrivelse av hva nabovarslet gjelder

Etablering av slamavskiller med tilhørende ledningsnettutvendig.

Plan(er) som gjelder for eiendommen

Type plan: Arealdel av kommuneplan

Navn på plan: Kommuneplan for Lindås 2019-2031

Spørsmål om innholdet i nabovarslet kan rettes til

01.07.2022 13:55:20 AR496813984

Kontaktperson: HJELMÅS VVS AS v / Alv Inge Hagesæter
E-post: hjvvs@hjelmaas.no
Telefon: 56354050

Merknader til byggeplanene sendes til

Merknader til byggeplanene kan leveres via Altinn eller sendes til søker.

Søker: HJELMÅS VVS AS
Organisasjonsnummer: 988410586
E-post: hjvvs@hjelmaas.no
Postadresse: Torvhusmyrane 2, 5913 Eikangervåg

Nabovarselet er signert av

WENCHE TEIGSTAD på vegne av HJELMÅS VVS AS

Dette dokumentet er signert elektronisk og arkivert i Altinn.

01.07.2022 13:55:20 AR496813984

01.07.2022 13:55:20 AR496813984

Filvedlegg:

Sit.kart Heltveit Collins.pdf

IkkeRelevant.pdf



÷ 15m

ca 70 m
til ÷ 15 m dybde

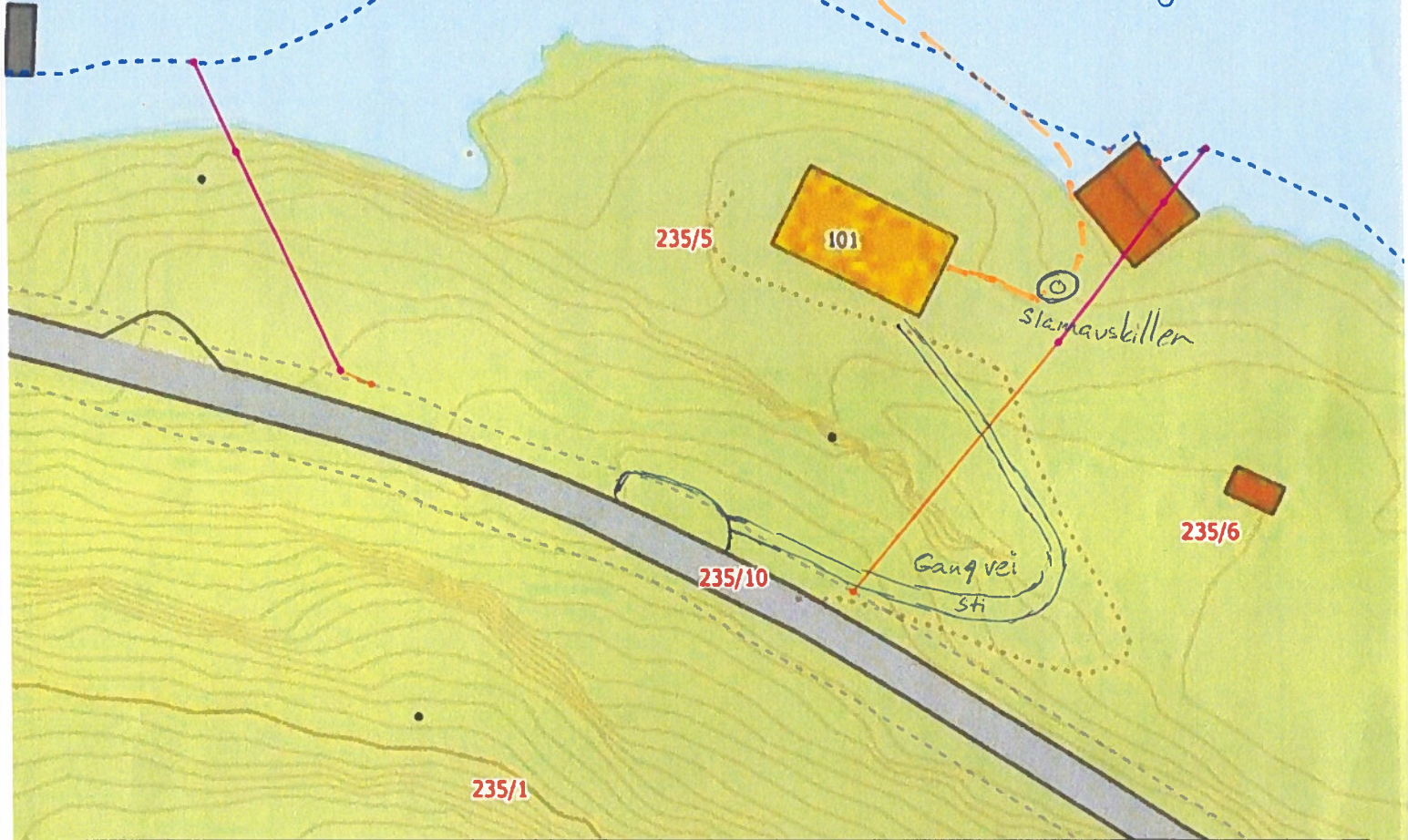

<p>Situasjonskart - Frøydis Heltveit Collins Gbnr. 235/5 Heltveit vegen 101, Østereidet.</p>		<p>Dato: 22-06-2022</p>
		<p>Målestokk: 1:500</p>



Kvittering for nabovarsel

Søker: HJELMÅS VVS AS

Altinnreferanse: AR496813984

Eiendom/byggested

Adresse: Heltveitvegen 101, Alver , 5993 OSTEREIDET

Kommune: Alver

Gårdsnr.:	Bruksnr.:	Festenr.:	Seksjonsnr.:
235	5	0	0

Følgende vedlegg er sendt med nabovarselet:

Vedleggstype:

Nabovarsel

Situasjonsplan

TegningEksisterendeSnitt

Filnavn:

Nabovarsel.pdf

Sit.kart Heltveit Collins.pdf

IkkeRelevant.pdf

Følgende naboer har fått sending av nabovarsel med tilhørende vedlegg:

Eier/fester av naboeiendom: BRYNHILD KOLLTVEIT

Adresse:

Heltveitvegen 131, 5993 OSTEREIDET

Gårdsnr.:	Bruksnr.:	Festenr.:	Seksjonsnr.:
235	1	0	0

Nabovarsel sendt via: Fellestjenester Bygg

Nabovarsel sendt: 01.07.2022 14.00.19

Eier/fester av naboeiendom: ALVER KOMMUNE

Adresse:

Gårdsnr.:

235

Bruksnr.:

10

Festenr.:

0

Seksjonsnr.:

0

Nabovarsel sendt via: Fellestjenester Bygg

Nabovarsel sendt: 01.07.2022 14.00.24

Vedlegg
C -

Side | - av



Kvittering for nabovarsel sendes kommunen sammen med søknaden

Nabovarsel kan enten sendes som rekommandert sending, overleveres personlig mot kvittering eller sendes på e-post mot kvittering. Med kvittering for mottatt e-post menes en e-post fra nabo/gjenboer som bekrefter å ha mottatt nabovarslet. Ved personlig overlevering vil signatur gjelde som bekreftelse på at varslet er mottatt. Det kan også signeres på at man gir samtykke til tiltaket.

Tiltaket gjelder							
Eiendom/ byggested	Gnr.	Bnr.	Festenr.	Seksjonsnr.	Bygningsnr.	Bolignr.	Kommune
	235	5					ALVER
	Adresse				Postnr.	Poststed	
	HELTVEITVEGEN 101				5993	OSTEREIDET	

Følgende naboer har mottatt eller fått rek. sending av vedlagte nabovarsel med tilhørende vedlegg:

Nabo-/gjenboerielendom				Eier/fester av nabo-/gjenboerielendom			
Gnr.	Bnr.	Festenr.	Seksjonsnr.	Eiers/festers navn			Dato sendt e-post
235	6			STEINAR HELTVEIT			
Adresse				Adresse			Kvittering vedlegges
HELTVEITVEGEN				ELGFARET 3			
Postnr.	Poststed			Postnr.	Poststed		Poststedets reg.nr.
5993	OSTEREIDET			1580	RYGGE		
Personlig kvittering for	Dato	Sign.		Personlig kvittering for	Dato	Sign.	
<input type="checkbox"/> mottatt varsel				<input type="checkbox"/> samtykke til tiltaket			

Nabo-/gjenboerielendom				Eier/fester av nabo-/gjenboerielendom			
Gnr.	Bnr.	Festenr.	Seksjonsnr.	Eiers/festers navn			Dato sendt e-post
Adresse				Adresse			Kvittering vedlegges
Postnr.	Poststed			Postnr.	Poststed		Poststedets reg.nr.
Personlig kvittering for	Dato	Sign.		Personlig kvittering for	Dato	Sign.	
<input type="checkbox"/> mottatt varsel				<input type="checkbox"/> samtykke til tiltaket			

Nabo-/gjenboerielendom				Eier/fester av nabo-/gjenboerielendom			
Gnr.	Bnr.	Festenr.	Seksjonsnr.	Eiers/festers navn			Dato sendt e-post
Adresse				Adresse			Kvittering vedlegges
Postnr.	Poststed			Postnr.	Poststed		Poststedets reg.nr.
Personlig kvittering for	Dato	Sign.		Personlig kvittering for	Dato	Sign.	
<input type="checkbox"/> mottatt varsel				<input type="checkbox"/> samtykke til tiltaket			

Nabo-/gjenboerielendom				Eier/fester av nabo-/gjenboerielendom			
Gnr.	Bnr.	Festenr.	Seksjonsnr.	Eiers/festers navn			Dato sendt e-post
Adresse				Adresse			Kvittering vedlegges
Postnr.	Poststed			Postnr.	Poststed		Poststedets reg.nr.
Personlig kvittering for	Dato	Sign.		Personlig kvittering for	Dato	Sign.	
<input type="checkbox"/> mottatt varsel				<input type="checkbox"/> samtykke til tiltaket			

Nabo-/gjenboerielendom				Eier/fester av nabo-/gjenboerielendom			
Gnr.	Bnr.	Festenr.	Seksjonsnr.	Eiers/festers navn			Dato sendt e-post
Adresse				Adresse			Kvittering vedlegges
Postnr.	Poststed			Postnr.	Poststed		Poststedets reg.nr.
Personlig kvittering for	Dato	Sign.		Personlig kvittering for	Dato	Sign.	
<input type="checkbox"/> mottatt varsel				<input type="checkbox"/> samtykke til tiltaket			

Det er per dags dato innlevert rekommandert sending til ovennevnte adressater.

Samlet antall sendinger: 1

Sign. M.H. Pedersen

124847

Dato: 06.07.22

Svar på nabovarsel

Du kan bruke dette skjemaet for å si fra om du har merknader eller ikke. Den som er ansvarlig for byggeprosjektet sender merknadene dine til kommunen sammen med byggesøknaden.



04.07.2022 17:56:10 AR497245919

Her er det planer om å bygge, rive, eller endre

Adresse: Heltveitvegen 101, Alver, 5993 OSTEREIDET

Kommune: Alver

Gårdsnr.:	Bruksnr.:	Festenr.:	Seksjonsnr.:
235	5	0	0

Nabovarselet er mottatt av

Eier/ fester av naboeiendom: BRYNHILD KOLLTVEIT

Adresse: Heltveitvegen 131, 5993 OSTEREIDET

Gårdsnr.:	Bruksnr.:	Festenr.:	Seksjonsnr.:
235	1	0	0

Svar på nabovarselet (fylles ut av nabo/gjenboer):

Her kan du krysse av for om du har merknader eller ikke.

Dersom du har merknader, kan du skrive disse i tekstboksen under. Du kan også laste opp et vedlegg ved å trykke på "Oversikt - skjema og vedlegg" øverst til venstre.

Skjemaet kan kun sendes inn én gang.

- Jeg har ingen merknader
- Jeg har merknader

SIGNERT AV

BRYNHILD KOLLTVEIT på vegne av KOLLTVEIT BRYNHILD 04.07.2022

Dette dokumentet er signert elektronisk og arkivert i Altinn.

04.07.2022 17:56:10 AR497245919

Erklæring om ansvarsrett

etter plan- og bygningsloven (pbl) § 23-3

Erklæringen skal sendes til *ansvarlig søker*.

Alternativt kan erklæringen sendes direkte til kommunen, men da må ansvarlig søker få tilsendt en kopi.

Erklæringen gjelder							
Eiendom/ byggested	Gnr.	Bnr.	Festenr.	Seksjonsnr.	Bygningsnr.	Bolignr.	Kommune
	235 5				ALVER		
Adresse				Postnr.	Poststed		
Heltveitvegen 101				5913	ostereidet		

Foretak			
Foretakets navn			Organisasjonsnr.
Hjelmas VVS AS			988410586
Adresse		Postnr.	Poststed
Torhusmyrane 2		5913	Eikangervåg
Kontaktperson		Telefon	Mobiletelefon
Alv Inge Hagesæter		56354050	905 29126
E-post			
hjvs@hjelmas.no			
Foreligger sentral godkjenning ? <input checked="" type="checkbox"/> Ja <input type="checkbox"/> Nei			
Hvis ja, dekkes ansvarsområdene av sentral godkjenning? <input checked="" type="checkbox"/> Helt <input type="checkbox"/> Delvis <input type="checkbox"/> Nei			

Ansvarsområde						
Funksjon (PRO, UTF, kontroll)	Beskriv arbeidet foretaket skal ha ansvar for	Tiltaks- klasse	Våre samsvarserklæringer/kontrollerklæringer vil foreligge ved: (sett X)			
			Søknad om ramme- tillatelse	Søknad om igangsettings- tillatelse/ ett-trinns søknad	Søknad om midlertidig brukstillatelse	Søknad om ferdigattest
- PRO	Etabl. slamausk. m tilhørende ledningsnett	1	<input type="checkbox"/>	<input checked="" type="checkbox"/>	<input checked="" type="checkbox"/>	<input type="checkbox"/>
- UTF	Etabl. slamausk. m/tilhør. ledningsnett	1	<input type="checkbox"/>	<input type="checkbox"/>	<input checked="" type="checkbox"/>	<input checked="" type="checkbox"/>
-		-	<input type="checkbox"/>	<input type="checkbox"/>	<input type="checkbox"/>	<input type="checkbox"/>
-		-	<input type="checkbox"/>	<input type="checkbox"/>	<input type="checkbox"/>	<input type="checkbox"/>
-		-	<input type="checkbox"/>	<input type="checkbox"/>	<input type="checkbox"/>	<input type="checkbox"/>
-		-	<input type="checkbox"/>	<input type="checkbox"/>	<input type="checkbox"/>	<input type="checkbox"/>
-		-	<input type="checkbox"/>	<input type="checkbox"/>	<input type="checkbox"/>	<input type="checkbox"/>
-		-	<input type="checkbox"/>	<input type="checkbox"/>	<input type="checkbox"/>	<input type="checkbox"/>
-		-	<input type="checkbox"/>	<input type="checkbox"/>	<input type="checkbox"/>	<input type="checkbox"/>
-		-	<input type="checkbox"/>	<input type="checkbox"/>	<input type="checkbox"/>	<input type="checkbox"/>
-		-	<input type="checkbox"/>	<input type="checkbox"/>	<input type="checkbox"/>	<input type="checkbox"/>
-		-	<input type="checkbox"/>	<input type="checkbox"/>	<input type="checkbox"/>	<input type="checkbox"/>

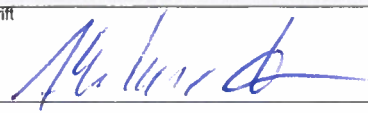
Erklæring og underskrift	
Foretaket er kjent med reglene om straff og sanksjoner i pbl kap 32 og at det kan medføre reaksjoner dersom det gis uriktige opplysninger. Foretaket forplikter seg til å stille med nødvendig kompetanse i tiltaket jf. SAK10 kap. 10 og 11	
<input checked="" type="checkbox"/> Ansvarlig prosjekterende erklærer at prosjekteringen skal være planlagt, gjennomført og kvalitetssikret i henhold til pbl jf. SAK10 §12-3 <input type="checkbox"/> Ansvarlig utførende erklærer at arbeidet ikke skal starte før det foreligger kvalitetssikret produksjonsunderlag for respektive del av utførelsen jf SAK10 § 12-4 <input type="checkbox"/> Ansvarlig kontrollerende erklærer uavhengighet, jf. SAK10 § 14-1, og vil redegjøre for endringer som kan påvirke uavhengigheten jf. SAK10 §12-5	
Dato	Underskrift
1/7-22	
Gjentas med blokkbokstaver	
ALV INGE HAGESÆTER	



Gjennomføringsplan

Ansvarlign søker: **HJELMÅS WS AS** Organisasjonsnummer: **988410586** Tiltaksklasse: **1** Dato: **17-22** Signatur, ansv. søker: *[Signature]*

Eiendom/byggested: **235 5** Gnr./Bnr.: **5** Feste nr.: **ALVER** Seksj.nr.: **ALVER** Bygn.nr.: **ALVER** Adresse: **TØLVHUSRYKANE 2** Postnr.: **5913** Poststed: **EIKANGERVÅG**

Beskrivelse av funksjon, ansvarsområde, tiltaksklasse		Funksjon (PRO, UTF, KONTROLL)		Tiltaks-klasse		Foretakets navn og org.nr.		Kryss for planlagt samsvarserklæring / kontrollertilstand				
		(1)	(2)	(3)	(4)	(5)	(6)	(7)	(8)	(9)		
		Funksjon	Beskrivelse av ansvarsområdet hentet fra erklæring om ansvarstre	Tiltaks-klasse	Foretakets navn og org.nr.	Søknad om rammetilattelse	Søknad om igangsettings-tilatelse/tiltaksøknad	Søknad om midlertidig brukstillatelse	Søknad om ferdigstilt	Søtt kryss når arbeidet innen ansvarsområdet er avsluttet		
		PRO UTF	Stansuskuler og rørbekreftelse utf Stansuskuler og rørbekreftelse utf	1 1	HJELMÅS WS AS 988410586 HJELMÅS WS AS, 988410586		X	X X	X			

Samsvarserklæring

etter plan- og bygningsloven (pbl) § 23-1, SAK10 kapittel 12

Samsvarserklæringen skal sendes til ansvarlig søker.

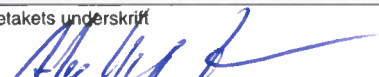
Erklæringen gjelder							
Eiendom/ byggested	Gnr.	Bnr.	Festenr.	Seksjonsnr.	Bygningsnr.	Bolignr.	
	235 5					Kommune	
	Adresse			Postnr.	Poststed		
	Heltveitvegen 101			5993	ostereidet		
Foretak							
Foretakets navn					Organisasjonsnr.		
Hjelmas VVS AS							
Ansvarsrett erklært dato	1/7-22		Arbeidet innen ansvars- området er avsluttet		<input type="checkbox"/> Ja	<input type="checkbox"/> Nei	
Ansvarsområde							
Hentet fra erklæring om ansvarsrett	Funksjon (PRO, UTF)						
	PRO						
	Beskrivelse av ansvarsområde						
	Etablering av slamauskuler med tilhørende ledningsnett utvendig						
Ansvarlig for prosjektering:							
Det er ikke avdekket gjenstående arbeider innenfor ansvarsområdet som er til hinder for å gi:							
<input type="checkbox"/> Rammetillatelse	<input checked="" type="checkbox"/> Igangsettingstillatelse/ ett-trinns tillatelse	<input type="checkbox"/> Midlertidig brukstillatelse	<input type="checkbox"/> Ferdigattest				
Ansvarlig for utførelse:							
<input type="checkbox"/> Midlertidig brukstillatelse	– Gjenstående arbeider for ansvarsområdet innenfor denne delen av tiltaket frem mot ferdigattest						
Angi gjenstående arbeider av mindre vesentlig betydning, innenfor ansvarsområdet og den delen av tiltaket det søkes midlertidig brukstillatelse for							
Angi resterende deler av tiltaket hvor det her ikke søkes om midlertidig brukstillatelse							
Sikkerhetsnivå og arbeider som vil bli utført innen 14 dager (Gjelder midlertidig brukstillatelse)							
Gjenstår det arbeid innenfor ansvarsområdet, for at tiltaket skal være sikkert å ta i bruk?					<input type="checkbox"/> Ja	<input type="checkbox"/> Nei	Hvis ja, fyll ut informasjonen nedenfor
For å oppnå tilstrekkelig sikkerhetsnivå, vil følgende arbeider bli utført innen:					Dato		
Type arbeider							
Ferdigattest							
<input type="checkbox"/> Ferdigattest	– Det er ikke avdekket feil eller mangler som hindrer ferdigattest						
Bekreftelser							
Vi bekrefter at kvalitetssikring er utført og dokumentert i henhold til erklæring om ansvarsrett og foretakets kvalitetssikring.							
<input checked="" type="checkbox"/>	Vi bekrefter at prosjektering er i samsvar med ytelser i TEK17 og preaksepterte ytelser (VTEK) eller ved analyse som viser at forskriftens (TEK17) funksjonkrav er oppfylt						
<input type="checkbox"/>	Vi bekrefter at utførelse er i samsvar med produksjonsunderlag.						
Erklæring og underskrift							
Foretaket er kjent med reglene om straff og sanksjoner i plan- og bygningsloven kap 32, og at det kan medføre reaksjoner dersom det er gitt uriktige opplysninger.							
Dato	Foretakets underskrift			Gjentas med blokkbokstaver			
1/7-22				ALV INGE HAGJESÆTER			

Søknad om utslippstillatelse (NH-18)



Innledning	
Søknad gjelder	
<input checked="" type="radio"/> Nytt utslipp	
<input type="radio"/> Vesentlig økning av utslipp	
<input type="radio"/> Endring/rehabilitering av eksisterende utslipp	
Type bygg	
<input type="radio"/> Helårsbolig	
<input checked="" type="radio"/> Fritidsbolig	
<input type="radio"/> Annen bygning	
Spesifiser type bygg	
Antall	1
Har bygget WC?	
<input type="radio"/> Ja <input checked="" type="radio"/> Nei	
Skal det installeres WC?	
<input checked="" type="radio"/> Ja <input type="radio"/> Nei	
Utslippstørrelse i antall personekvivalenter (pe)	5

Eiendom / byggested	
Gårdsnr	235
Bruksnr	5
Har bygget fått offentlig gateadresse?	
<input checked="" type="radio"/> Ja <input type="radio"/> Nei	
Gateadresse	Heltveitvegen 101
Postnr	5993
Poststed	Ostereidet

Innsender (ansvarlig søker)	
Ansvarlig søker er	
<input type="radio"/> Enkeltperson	
<input checked="" type="radio"/> Foretak / organisasjon / lag / forening	
Org.nummer	988 410 586
Navn	Hjeltnås VVS AS
Adresse	Torvhusmyrane 2,

Postnr	5913
Poststed	Eikangervåg
Telefon	56354050
E-post	hjvvs@hjelmaas.no
Er søker også eier av anlegget?	<input type="radio"/> Ja <input checked="" type="radio"/> Nei

Eier	
Eier er	<input checked="" type="radio"/> Enkeltperson <input type="radio"/> Organisasjon / lag / forening
Org.nummer	
Navn	Frøydís Heltveit Collins
Adresse	538 Hillyer High Rd
Postnr	Anniston, AL 36207
Poststed	USA
Telefon	+ 001-256-310-0911
E-post	froydis333@icloud.com

Planstatus og utslippssted	
Gjeldende plan	Kommuneplan for Lindås 2019-2031
Samsvar med gjeldende plan?	<input checked="" type="radio"/> Ja <input type="radio"/> Nei
Dispensasjon	
Er det gitt dispensasjon?	<input type="radio"/> Ja <input checked="" type="radio"/> Nei
Dato	
Utslippssted	<input type="checkbox"/> Innsjø <input type="checkbox"/> Bekk/elv <input checked="" type="checkbox"/> Sjø <input type="checkbox"/> Lukket jordbruksgrøft <input type="checkbox"/> Annet
Navn på lokalitet	Heltveitvegen
Er utslippsdybde under laveste vannstand minst 2 meter?	<input checked="" type="radio"/> Ja

Nei Ikke relevant

Utslippsdybde (i meter)

÷ 15 m

Reinsegrad Utslippssted i følsomt / normalt område (reNSEgrad jf §12-8) Utslippssted i mindre følsomt område (reNSEgrad jf §12-9) Søker unntak fra §§ 12-8 til 12-9/lokal forskrift (spesifiser i eget vedlegg)

ReNSEgrad jf §12-8

 Utslippssted med brukerinteresser: 90% reduksjon av fosfor, 90% reduksjon av BOF5 Utslippssted med fare for eutrofisering/overgjødning, ingen brukerinteresser: 90% reduksjon av fosfor, 70% reduksjon av BOF5 Utslippssted uten fare for eutrofisering/overgjødning eller brukerinteresser: 60% reduksjon av fosfor, 70% reduksjon av BOF5 Bare utslipp av gråvann, stedeNE løsmasser eller tilsvarende

Spesifiser

ReNSEgrad jf §12-9

 Utslipp til sjø: 20% reduksjon av suspendert stoff Utslipp til sjø: 180mg suspendert stoff/liter i restkonsentrasjon Bare utslipp av gråvann**Renseanlegg**

Type renseanlegg

 Slamavskiller Kjemisk/biologisk minireNSEanlegg Annet:

Tilfredsstiller minireNSEanlegget NS-EN 12566-3?

 Ja Nei

Tilfredsstiller slamavskiller NS-EN 12566-1?

 Ja Nei

Anleggets dimensjonerte størrelse i antall personekvivalenter (pe)

5

Er det kjørbar vei frem til anlegget for slamtømming?

 Ja Nei Ikke relevant

Avstand til kjørbar vei (meter)

Annet

Nøytral Fagkyndig

Nøytral fagkyndig som har bistått med valg av rensemetode og/eller dokumentasjon av rensegrad

Org.nr.

956 267 803

Navn

BIA MILJØ AS

Eventuelle merknader

SL
43

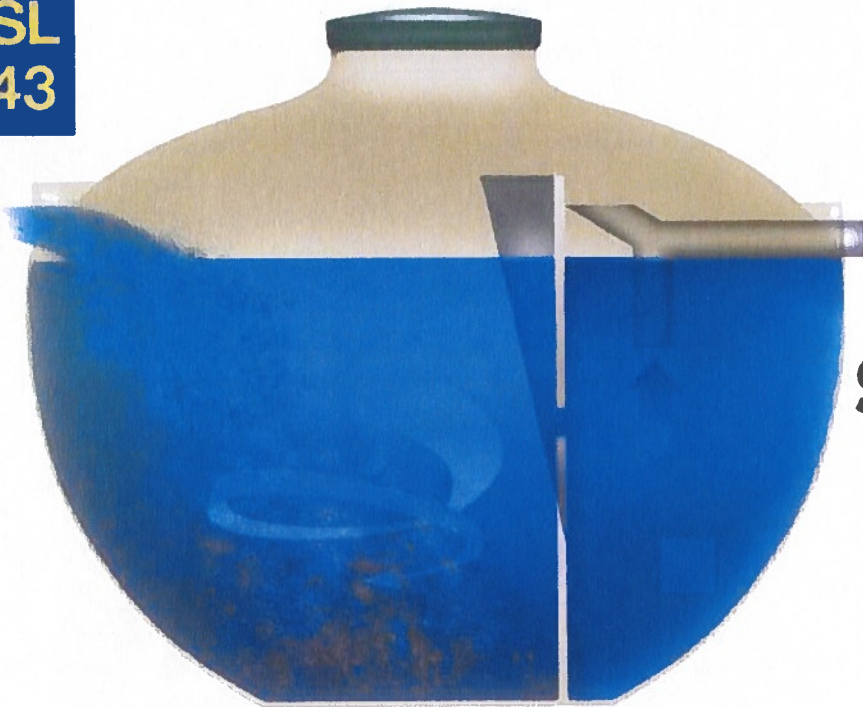

Q5/6
 BIA MILJØ AS

BIA MILJØ AS
5315 Herdla
Tlf 56 15 11 00
Fax 56 15 11 15
Internett: www.bia.no
e-mail: firmapost@bia.no

SLAMAVSKILLER SL - 43

For 1 boligenhet med WC

Nedgravingsdybde : 1000 mm fra terreng til lokk
Våtvolum : 4 m³
Vekt : 170 kg
Diameter inn-/utløp : 110 mm
Antall kammer : 3

Total høyde : 1800 mm
Største diameter tank : 2300 mm
Diameter skjøtestykke : 600 mm

Kan leveres med 1 eller 2 kammer på bestilling.

Leveres med låsbart lokk.

Skjøtestykke på 500 mm eller 1000 mm høyde leveres for større nedgravingsdybder.

Tanken plasseres på 200 mm sandskikt og avstemles mot setninger.
Rundt tanken fylles 200 mm lag av sand eller stenfrie masser.

Monteringsanvisning er festet på hver tank.

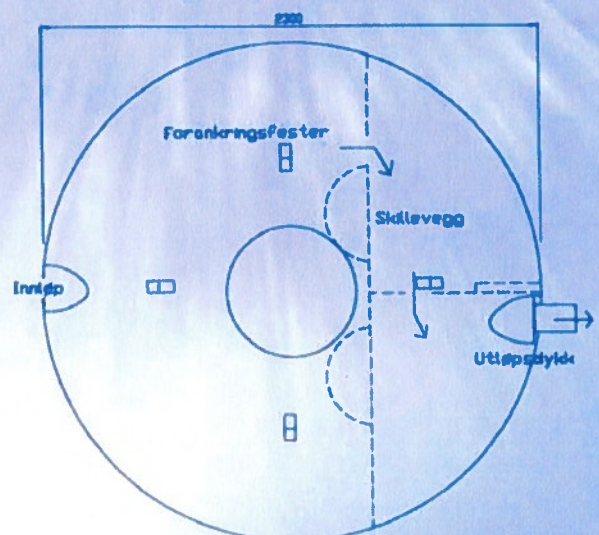
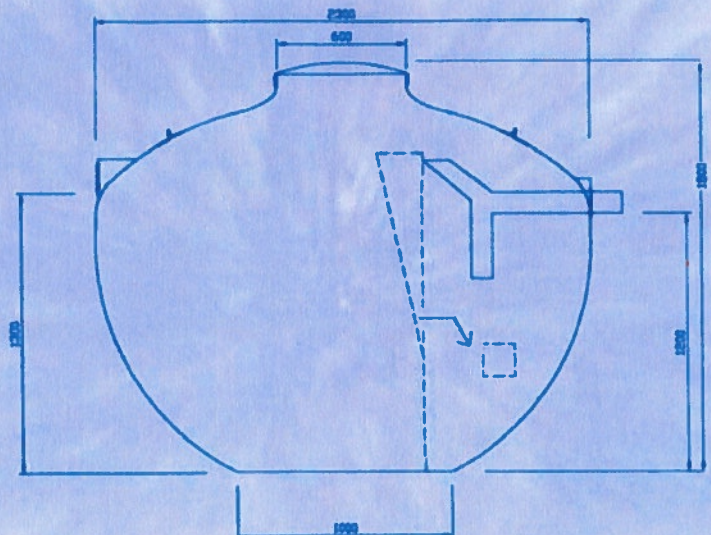

NS-EN 12566-1

Wenche Teigstad

Fra: Peder Hagesæter
Sendt: fredag 24. juni 2022 08:38
Til: Wenche Teigstad
Emne: Fwd: Fullmakt

Peder Hagesæter
Sendt fra min iPhone

Videresendt melding:

Fra: froydis collins <froydis333@icloud.com>
Dato: 23. juni 2022 kl. 20:56:51 CEST
Til: Peder Hagesæter <peder@hjelmaas.no>
Kopi: Aase Torun Heltveit <aase.heltveit@gmail.com>
Emne: Fullmakt

Fullmakt

Jeg, Frøydis Heltveit Collins, gir herved representanter fra Hjelmås VVS as, fullmakt til å signere alle nødvendige papirer i forbindelse med utlipp fra Heltveit vegen 101, Ostereidet .

Frøydis Heltveit Collins
538 Hillyer High Rd
Anniston ,Al. 36207
USA
Tel.# 001-256-310-0911

Sent from my iPhone