



Søknad om bruksendring



Du kan bare bruke dette skjemaet hvis du skal gjøre om rom inne i boenheten din fra tilleggsdel til hoveddel eller omvendt. For eksempel gjøre om en bod (tilleggsdel) til stue, soverom eller kjøkken (hoveddel).

Du kan ikke bruke skjemaet hvis endringene krever bruk av ansvarlig søker. Da må du bruke fagpersoner i hele søknads- og byggeprosessen.

For eksempel:

Du skal gjøre om en bod (tilleggsdel) til stue, soverom eller kjøkken (hoveddel).

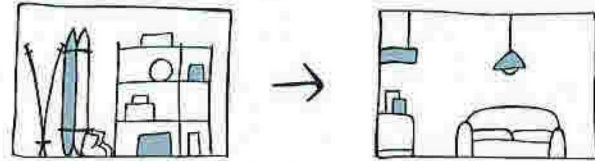

Kryss av for endringene du vil gjøre:

Skal du sette inn innvendig trapp?

Svarer du ja må bruke ansvarlig søker og kan ikke bruke dette skjemaet.

Ja Nei

Skal du endre på bærende vegg(er) eller bærende konstruksjoner?

Svarer du ja må bruke ansvarlig søker og kan ikke bruke dette skjemaet.

Ja Nei

Skal du sette inn eller fjerne vindu eller dør i yttervegg?

Svarer du ja bør du undersøke med kommunen i forkant at du kan bruke dette skjemaet. Slike endringer kan kreve bruk av ansvarlig søker.

Ja Nei

Skal du gjøre andre fysiske endringer av rommet/rommene?

Svarer du ja bør du undersøke med kommunen i forkant at du kan bruke dette skjemaet. Slike endringer kan kreve bruk av ansvarlig søker.

Ja Nei

Beskriv med egne ord hva du skal gjøre:

Hau panelt vegger, lagt gulv. Satt in vindu i tale

Fylles ut til slutt: Trenger du dispensasjon eller andre tillatelser?

Ja, søknad er vedlagt

Ja, tillatelse/vedtak er vedlagt

Nei, jeg trenger ikke



Trenger du hjelp til å fylle ut søknaden? Se våre «Åtte steg fra idé til ferdig søknad»
dibk.no/atte-steg-til-soknad

Før du starter utfyllingen bør du også bestille et situasjonskart over eiendommen din fra kommunen. Ved å sende inn denne byggesøknaden forplikter du deg til å følge plan- og bygningsloven, byggteknisk forskrift og følge byggetillatelsen fra kommunen. Det er ditt ansvar at reglene blir fulgt.

A. Hvilken eiendom skal du bruke/endre på?

? [Veviseren steg 1](#)

Adresse: <i>Hjertveitflaten 17A</i>	Gårdsnummer: <i>322</i>	Bruksnr: <i>143</i>
Postnr/sted: <i>5918 Trelchaug</i>	Festenr:	Seksjonsnr: <i>1</i>
Kommune: <i>Alver</i>		

B. Navn og kontaktinformasjon til deg som søker?

? [Veviseren steg 1](#)

Navn: <i>Anne Marit Larsen</i>	Telefon: <i>9</i>
E-post: <i>annemarit.larsen@idbud.com</i>	Mobil: <i>91523538</i>
Adresse (hvis du bor et annet sted enn der du skal bruke/endre):	

C. Hva blir korteste avstand?

? [Veviseren steg 3](#)

Bruk situasjonskartet og mål opp korteste avstand fra rommet/rommene du skal endre til:

Nabogrense: m

D. Kan bruksendringen være i konflikt med omgivelsene?

? [Veviseren steg 3](#)

Er rommet/rommene du skal bruke/endre i nærheten av høyspent kraftlinje?

 Ja Nei

Bruksendrer du i et flom-, ras- eller skredutsatt område?

 Ja Nei

Er bygningen du skal bruke/endre verneverdig eller et kulturminne?

 Ja Nei **Husk vedlegg!**

Svarer du ja på noen av disse må du legge ved søknad om dispensasjon eller tillatelse/vedtak.

E. Vil bruksendringen føre til en ny/endret avkjøring til eiendommen?

? [Veviseren steg 3](#) Nei Ja, eiendommen får ny/endret avkjørsel fra følgende type vei (Sett kryss): Riksvei eller fylkesvei Kommunal vei Privat vei Husk **vedlegg** hvis du har fått avkjøringstillatelse fra Statens vegvesen Husk **vedlegg** hvis du har fått avkjøringstillatelse fra kommunen Husk **vedlegg** som viser at veirett er dokumentert og tinglyst

F. Vedlegg

Kommunen kan ikke behandle byggesøknaden din før de har mottatt all relevant dokumentasjon.

Hvilke tegninger har du lagt ved?

Du må legge ved tegninger som viser alle endringene du vil gjøre. Tegningene skal vise dagens situasjon og alle endringer du har tenkt å gjøre. Ta utgangspunkt i siste godkjente tegninger kommunen har i byggesaken din.



[Veviseren steg 4](#)

Må alltid legges ved:

- Jeg har lagt ved situasjonskart hvor det jeg skal bruksendre og avstand til nabogrense fra punkt C er tegnet inn.
- Jeg har lagt ved en plantegning av etasjen(e) jeg skal bruksendre. Tegningen viser hvilke rom jeg vil endre, hva jeg skal bruke rommene til og hvor store disse rommene er.
- Jeg har lagt ved en snittegning av rommet/rommene jeg vil endre. Snittet viser romhøyde og eventuell plassering av nye vinduer og dører i yttervegg etter endringen.

Må legges ved hvis du endrer fasade:

- Jeg har lagt ved fasadetegninger siden det blir synlige endringer på utsiden av bygningen (f.eks vinduer eller dører). Alle fasader som har blitt endret er vedlagt.



[Veviseren steg 5](#)

Hvis du har nabovarslet, legg ved:

- Et eksemplar av komplett nabovarsel med alle vedlegg
- Dokumentasjon på at alle naboer er varslert (f. eks. kvitteringer)
- Eventuelle merknader fra naboer
- Dine kommentarer til naboens merknader

Hvis du trenger dispensasjon eller andre tillatelser, legg ved:

(F.eks hvis du har svart ja på noen av spørsmålene under punkt D eller E)

- Søknader om dispensasjon eller innvilget dispensasjon (spesifiser i feltet under)
- Uttalelser/vedtak fra annen myndighet (spesifiser i feltet under)

Andre vedlegg:

Totalt antall vedlegg:

G. Underskrift

Dato: 29/8-22 Underskrift: Anne Marit Larsen

Etasje: 2 Loftstue/soverom + 2 soverom

Ny situasjon er at det er 2 soverom og loftstue/soverom

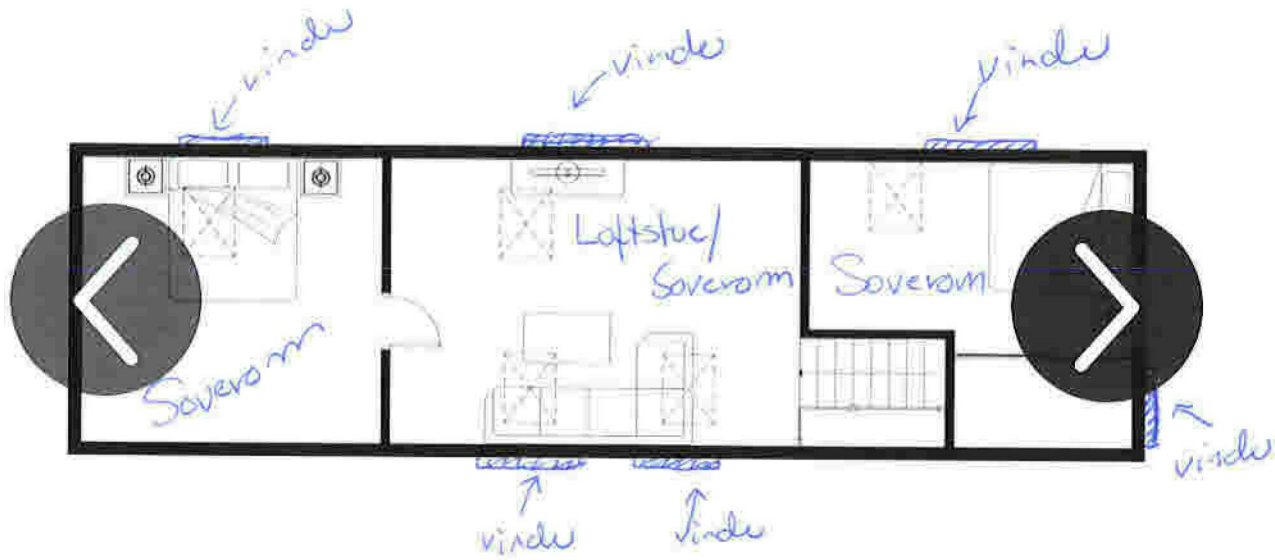

Loft: Lager/kontor (benyttet som loftstue...)

Illustrasjonen er ikke en teknisk tegning og ikke kan forekomme.

bjerkv.