



Lindås kommune

Faktura

Beløp til forfall 13.850,00
 Forfallsdato 10.02.2016
 Fakturadato 11.01.2016
 Fakturanummer 065005023
 eFaktura Referanse 00076819
 KID 00076819000000069

Org.nr:
 NO 935 084 733 MVA
 Kontonummer: 32010589338

LINDÅS KOMMUNE
 Kvernhusmyrane 41
 5914 ISDALSTØ

Oppdragsgiver: TEKNISK ETAT-OPPMÅLINGA
 Oppdragsgivers telefonnr.: 56375000
 Termin: 111/2016 --

Fakturakunde

ASKELAND BJARTE
 ØVRE KRÅKENES 79
 5152 BØNES

Varenavn	Pris	Grunnlag	Beløp
OPPMÅLINGSFORRETNING	6400,00	1,00	6400,00
Innløsning av festetomt - f.nr 3 - Eikanger			
OPPMÅLINGSFORRETNING	6400,00	1,00	6400,00
Innløsning av festetomt - f.nr 2 - Eikanger			
TINGLYS.GABNR.	525,00	1,00	525,00
TINGLYS.GABNR.	525,00	1,00	525,00
SUM TERMINBELØP			13850,00
SUM MVA-BELØP			0,00
FAKTURABELØP			13850,00

Dersom annen betalingsform benyttes, vennligst benytt kontonr: 3201 05 89338 og
 vennligst oppgi følgende KID-nummer: 00076819000000069

Oppsummering og erklæring fra landmåter (forts.)

landmåter vurderer og gir ev. kommentarer til: - tilkølsen, - rekvireringen, - varsel om oppmålingsforretning, - forberedelse av oppmålingsforretning, oppmålingsforretningen, - måle- og beregningsarbeid, - fakturering, - matriculering, - tinglysing, - utsendelse av matriculert brev, - klageadgang og frister

og eigedomen vert tinglyst 15.04.1983.
Eigedomen vert no fradelt og det
vert gjeve nytt bruksnummer.

Erik Hagesøter
Erik Hagesøter

Sted	Dato	Underskrift
Knarvik	07.01.2016	Linda Berthe Onnes

Vedlegg (saksdokumenter som kommer til under oppmålingsforretningen)		Vedlegg nr. (fra - til)
<input type="checkbox"/> Partliste		
<input type="checkbox"/> Fullmakter		
<input type="checkbox"/> Avtaler		
<input type="checkbox"/> Partspåstander		
<input type="checkbox"/> Fortik/voldgift		

PROTOKOLL FOR OPPMÅLINGSFORRETNING

ETTER LOV OM EIENDOMSREGISTRERING (MATRIKKELLOVEN)

 ArkivsakID
 2015/4087

Matrikkelmyndighet			
Kommune	Lindås	Kommunenr	1263
Adresse	Felles Postmottak, Kvernhusmyrane	Postnr	5914
		Poststed	ISDALSTØ

Eiendom				
Eiendommens adresse	Nedre Eikanger 80 5913 EIKANGERVÅG	Gnr.	Bnr.	Festenr.
		213	28	3
				Seksj. nr.
				0
Registrert eier (grunneier)	Hagesæter Erik			
Registrert fester	Askeland Bjarte			

Oppmålingsforretning			
Forretningen avholdt	Dato	Kl.	Sted
	7. januar 2016	12:57	Kontorforretning - sendt via posten.
Tiltakstype PBL § 20-1, m og ML	Oppretting av ny grunneiendom		Iverks. dato (søknad B/C)
Rekvirent	Erik Hagesæter		Rekv. dato 29.12.2015

Habilitet	
Landmålerens navn	Liv Berit Ones
	Tlf. nr.
<input type="checkbox"/> Landmåleren orienterte partene om det forelå forhold av personlig eller økonomisk art som kunne tilsi inhabilitet	
Har partene merknader/innsigelser til gjennomføring av forretningen? <input type="checkbox"/> Nei <input type="checkbox"/> Ja (jf. vedlegg)	

Varsling om oppmøte	
<input type="checkbox"/> Varselet om oppmålingsforretning inneholder en liste over personer som er varslet, deres partsstilling (rolle), varslingsdato og varslingsmåte. Under forretningen ble alle oppfordret til å bekrefte sitt fremmøte ved underskrift på listen og fremvisning av legitimasjon (jf. vedlegg)	
Under	
Ev. merknader til varslings	

Saksdokumenter - bakgrunn for forretningen		
<input type="checkbox"/>	Rekvisisjon av oppmålingsforretning og søknad om tillatelse etter PBL	Vedlegg nr. (ev. fra - til)
<input type="checkbox"/>	Varsel om oppmålingsforretning	
<input checked="" type="checkbox"/>	Vedtak	
<input type="checkbox"/>	Konsesjonsdokumenter	
<input type="checkbox"/>	Servitutter	
<input type="checkbox"/>	Avtaler	
<input type="checkbox"/>		
<input type="checkbox"/>		

Nord



M=1:500

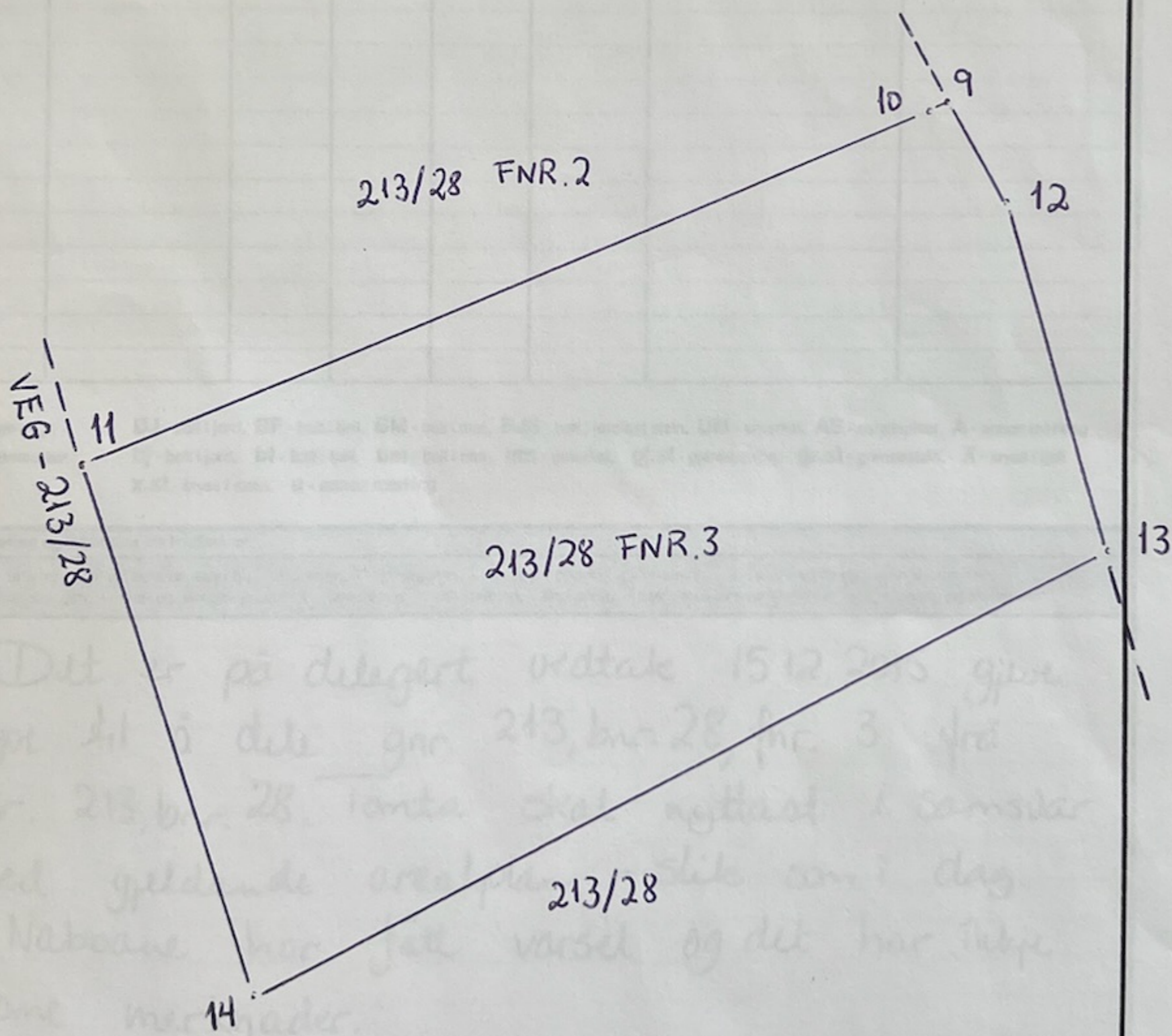

Det er på delegert vedtak 15.12.2015 gitt
lopp til i dette gar. 213, bnr. 28, nr. 3, fra
gar. 213, bnr. 28, i samsvar med reguleringsplan
med gjeldende arealplan slik som i dag.
Naboene har gitt varsel og det har ikke
komme mer iader.
Det var kart- og oppmålingsforretning over
området 17.01.1983. Det var da målt ut



PROTOKOLL FOR OPPMÅLINGSFORRETNING

ETTER LOV OM EIENDOMSREGISTRERING (MATRIKKELLOVEN)

 ArkivsakID
 2015/4074

Matrikkelmyndighet			
Kommune	Lindås	Kommunenumr	1263
Adresse	Felles Postmottak, Kvernhusmyrane	Postnr	5914
		Poststed	ISDALSTØ

Eiendom									
Eiendommens adresse	Nedre Eikanger 78 5913 EIKANGERVÅG	Gnr.	213	Bnr.	28	Festenr.	2	Søksj. nr.	0
Registrert eier (grunneier)	Hagesæter Erik								
Registrert fester	Askeland Bjarte								

Oppmålingsforetning			
Foretningen avholdt	Dato	Kl.	Sted
	7. januar 2016		Kontorforetning - sendt via posten.
Tiltakstype PBL § 20-1, m og ML	Oppretting av ny grunneiendom		Iverks. dato (søknad B/C)
Rekvirent	Erik Hagesæter		Rekv. dato
			29.12.2015

Habilitet	
Landmålerens navn	Liv Berit Ones
	Tlf. nr.
<input type="checkbox"/> Landmåleren orienterte partene om det forelå forhold av personlig eller økonomisk art som kunne tilsi inhabilitet	
Har partene merknader/innsigelser til gjennomføring av foretningen? <input type="checkbox"/> Nei <input type="checkbox"/> Ja (jf. vedlegg)	

Varsling om oppmøte	
<input type="checkbox"/> Varslet om oppmålingsforetning inneholder en liste over personer som er varelet, deres partstilling (rolle), varslingsdato og varslingsmåte. Under foretningen ble alle oppfordret til å bekrefte sitt fremmøte ved underskrift på listen og fremvisning av legitimasjon (jf. vedlegg)	
Ev. merknader til varsling	

Saksdokumenter - bakgrunn for foretningen		
<input type="checkbox"/> Rekvisisjon av oppmålingsforetning og søknad om tillatelse etter PBL	Vedlegg nr. (ev. fra - til)	
<input type="checkbox"/> Varsel om oppmålingsforetning		
<input checked="" type="checkbox"/> Vedtak		
<input type="checkbox"/> Konesjonsdokumenter		
<input type="checkbox"/> Servitutter		
<input type="checkbox"/> Avtaler		
<input type="checkbox"/>		
<input type="checkbox"/>		

Situasjonskart/sklisse

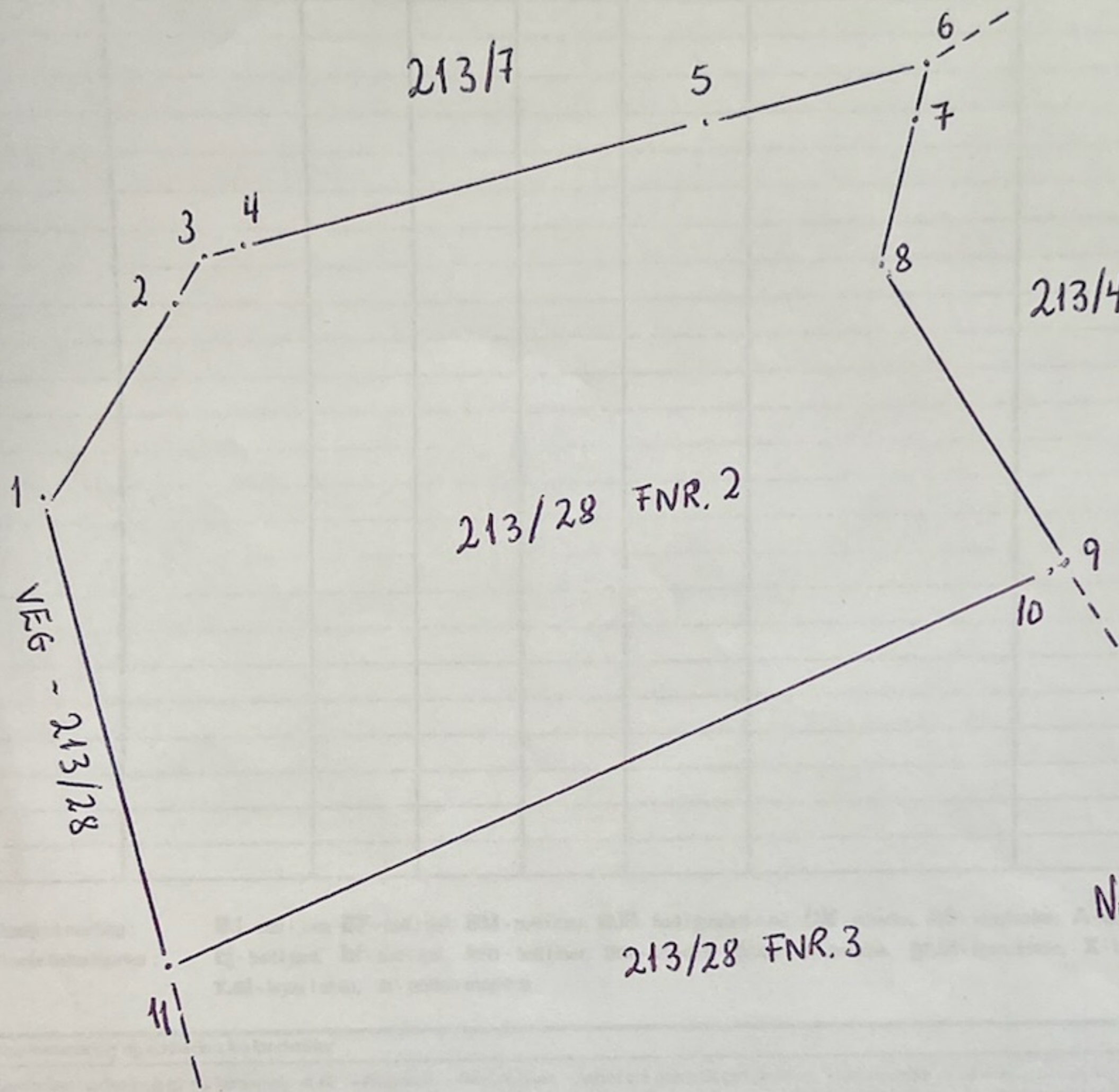

Nord
↑

M=1:500

Det er på delegert vedtak 14.12.2015
loystil å dele gr. 213, br. 28, fr. 2. fra
gr. 213, br. 28. Tanta skal nyttast i
samsvar med gjeldande arealplan - slik som
i dag.
Kartene har fått versal - og det har ikke
være merknader.
Det er kart- og arealplanstredninga over

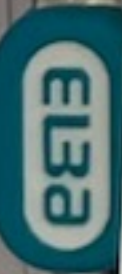

Utskjøtelse av grenser, grensepunkter, inngåtte avtaler, voldgift, partpåstander mv.

Akt nr.	Type merke	Status			Godkjent av partene	Partpåstander (vedlegg nr.)	Forlik/voldgift vedlegg nr.)
		Nytt	Eksisterende	Rekonstruert			

Godkjent merking : **BJ** - bolt i jord, **BF** - bolt i fjell, **BM** - bolt i mur, **BJS** - bolt i jordfast stein, **UM** - umerkete, **AS** - asfaltspiker, **A** - annen merking
 Gamle bolter/merker : **bj** - bolt i jord, **bf** - bolt i fjell, **bm** - bolt i mur, **um** - umerkete, **gj.st** - gjerdestolpe, **gr.st** - grensestein, **X** - kryss i fjell
x.st - kryss i stein, **a** - annen merking

Oppsummering og erklæring fra landmåler

Landmåler vurderer og gir ev. kommentarer til: - tillatelsen, - rekvisisjonen, - varsel om oppmålingsforretning, - forberedelse av oppmålingsforretning, oppmålingsforretningen, - måle- og beregningsarbeid, - fakturering, - matrikulering, - tinglysing, - utsendelse av matrikkelbrev, - klageadgang og frister

Det er på delegert vedtak 14.12.2015 gjeve løyve til å dele gnr. 213, bnr. 28, fnr. 2 fra gnr. 213, bnr. 28. Tomta skal nyttast i samsvar med gjeldande arealplan - slike som i dag.
 Naboane har fått varsel og det har ikkje kome merknader.
 Det var kart- og oppmålingsforretning over

Sammenheng og erklæring fra landmåler (forts.)

landmåler vurderer og gir ev. kommentarer til: - tillatelsen, - rekvisisjonen, - varsel om oppmålingsforretning, - forberedelse av oppmålingsforretning, - oppmålingsforretningen, - måle- og beregningsarbeid, - fakturering, - matrikulering, - tinglysing, - utsendelse av matrikelbrev, - klageadgang og frister

parcellen 17.09.1982. Det var t. laga målebrev
og eigedomen var tinglyst 15.04.1983.
Eigedomen var no frådelt og det var
gjeve nytt bruksnummer.

Bert Ores
Eirik Hagesæter

Sled	Dato	Underskrift
Knarvik	07.01.2016	Lindås kommune Lw Bert Ores

Vedlegg (saksdokumenter som kommer til under oppmålingsforretningen)		Vedlegg nr. (fra - til)
<input type="checkbox"/> Partsliste		
<input type="checkbox"/> Fullmakter		
<input type="checkbox"/> Avtaler		
<input type="checkbox"/> Partspåstander		
<input type="checkbox"/> Forlik/voldgift		