



Håvard Pihlstrøm  
Bendixens Vei 8  
5063 BERGEN

Referanser:  
Dykkar:  
Vår: 22/4986 - 22/67822

Saksbehandlar:  
Lars Ottar Sagstad  
lars.ottar.sagstad@alver.kommune.no

Dato:  
22.09.2022

## Referat frå førehandskonferanse - gbnr 441/31 Birkeland

Førehandskonferanse er ein gjensidig orientering om rammeføresetnader for det aktuelle tiltaket og krav knytt til plangrunnlag, infrastruktur, lovverk og saksgang for søknaden. Førehandskonferansen gjev ingen binding i forhold til den vidare sakshandsaminga.

Orienteringa er gjevne på bakgrunn av dei opplysningane som er sendt inn i forkant og/eller lagt fram i møte. Vi gjer merksam på at endring i plangrunnlag, merknader frå naboar, merknader frå offentlege instansar og politiske vedtak med vidare vil kunne føra til krav om endring av prosjektet, lengre tid til sakshandsaming og endring av sakshandsamingsprosessen.

For krav til førehandskonferanse vert det vist til byggesaksforskrifta § 6-1.

Referatet skal dokumentere dei føresetnader som er lagt til grunn, og gjev grunnlag for vidare handsaming. Referatet skal slutførast i førehandskonferansen og kommunen skal straks gjere referatet tilgjengeleg for tiltakshavar. Referatet skal følgje med som vedlegg til ein eventuell byggesøknad.

Førehandskonferanse er ei gebyrlagt teneste, jf. Alver kommune si gebyrforskrift.

<b>Tiltak</b>	Førehandskonferanse Gbnr: 441/31
<b>Tiltakshavar</b>	Håvard Pihlstrøm
<b>Ansvarleg søkjar</b>	
<b>Møtestad</b>	Frekhaug kommunehus
<b>Møtedato</b>	Torsdag 08.09.2022 kl. 10-11

<b>Til stades i møtet frå kunde og kommune</b>	<ul style="list-style-type: none"> <li>- Håvard Pihlstrøm</li> <li>- Josep Gayrbekov, Lars Ottar Sagstad</li> </ul>
--	---

<b>Søklar kom med følgjande orientering om tiltaket</b>	Ønsker å bygge lydstudio ved fritidsbustad. Solceller for strøm eventuelt legge strømkabel.
---	---

<b>Sakshandsaming</b>	
<b>Sakstype</b>	<input type="checkbox"/> Tiltak som krev søknad, løyve og ansvarsrett jf. pbl. § 20-3 <input type="checkbox"/> Tiltak som krev søknad og løyve, jf. pbl. § 20-4 <input type="checkbox"/> Tiltak som ikkje krev søknad og løyve, jf. pbl. § 20-5 <input type="checkbox"/> Tiltak som vert handsama etter anna lovverk, jf. pbl. § 20-6 <input checked="" type="checkbox"/> Søknad om dispensasjon, jf. pbl § 19-1

<b>Tiltaksklasse SØK</b>	<input checked="" type="checkbox"/> Tiltaksklasse 1 <input type="checkbox"/> Tiltaksklasse 2 <input type="checkbox"/> Tiltaksklasse 3  Kompleksitet og moglege konsekvensar av feil og manglar, er avgjerande for val av tiltaksklasse. Val av tiltaksklasse kan verta endra i løpet av prosessen.
<b>Nabotilhøve</b>	<input checked="" type="checkbox"/> Naboar og tverrbuar skal ha varsel i samsvar med naboliste og situasjonskart, jf. pbl. § 21-3.  Tiltaket skal vera plassert minimum 4 meter frå eigedomsgrensa, jf. pbl. § 29-4, med mindre: <ul style="list-style-type: none"> <li><input type="checkbox"/> Det er sett anna byggegrensing i plan</li> <li><input type="checkbox"/> Det vert søkt om dispensasjon</li> <li><input type="checkbox"/> Det ligg føre skriftleg samtykke frå nabo, jf. pbl § 29-4 3.ledd bokstav b</li> <li><input type="checkbox"/> Kommunen kan godkjenne nærare plassering av garasjar, uthus og liknande mindre tiltak jf. pbl § 29-4 3.ledd bokstav b, jf. TEK10 § 6-4</li> </ul>
<b>Situasjonsplan/ utomhusplan</b>	Situasjonsplan må visa alle tiltaka søknaden gjeld. Krav til innhald er til dømes:

	<ul style="list-style-type: none"> <li>• Målsatt med ytre mål</li> <li>• Vise avstand til nabogrense</li> <li>• Vise møneretning</li> <li>• Vise byggegrenser</li> <li>• Vise avstand til midtline til offentlig veg</li> <li>• Vise murar/terrenginngrep uteopphaldsareal</li> </ul>																																						
<b>Teikningar</b>	<p>Det må sendast inn teikningar i målestokk. I teikningsgrunnlaget skal det leggst ved teikningar av alle fasadar, planløysing med målsett areal på rom, og snitt. Mønehøgde og gesimshøgde skal gå fram.</p> <p>Ved søknad om endring av eksisterande bygg må det leggst ved:</p> <p><input type="checkbox"/> Fasadar og planløysing før endring</p> <p><input type="checkbox"/> Fasadar og planløysing etter endring, der endringar er tydeleg markert</p>																																						
<b>Uavhengig kontroll</b>	<p><input type="checkbox"/> Obligatorisk uavhengig kontroll, jf. SAK § 14-2</p> <p><input type="checkbox"/> Kommunen krev uavhengig kontroll i tiltaket, jf. SAK § 14-3.</p> <p>Følgjande ansvarsområde må ha uavhengig kontroll:</p>																																						
<p><b>Godkjenning/uttale etter anna lovverk, jf. SAK § 6-2</b></p> <p>Der forholdet til anna mynde ikkje er avklart ved innsending av søknad, vert søknaden sendt på høyring og/eller oversendt for vedtak etter det aktuelle lovverk.</p>	<table border="1"> <tr><td><input type="checkbox"/></td><td>Arbeidstilsynet</td></tr> <tr><td><input type="checkbox"/></td><td>Direktoratet for mineralforvaltning</td></tr> <tr><td><input type="checkbox"/></td><td>Brannvesen</td></tr> <tr><td><input type="checkbox"/></td><td>Forurensningsstyresmakt – Kommunal</td></tr> <tr><td><input type="checkbox"/></td><td>Forurensningsstyresmakt – Statsforvaltaren</td></tr> <tr><td><input type="checkbox"/></td><td>Friluftsstyresmakt - Kommunal</td></tr> <tr><td><input type="checkbox"/></td><td>Havnestyresmakt – Kommunal/Bergen om Omland Havnevesen</td></tr> <tr><td><input type="checkbox"/></td><td>Havnestyresmakt - Kystverket</td></tr> <tr><td><input type="checkbox"/></td><td>Helsestyresmakt - Kommunens helseteneste</td></tr> <tr><td><input type="checkbox"/></td><td>Helsestyresmakt - Mattilsynet</td></tr> <tr><td><input type="checkbox"/></td><td>Jordlovsstyresmakt - Kommunal</td></tr> <tr><td><input type="checkbox"/></td><td>Kyrkjeleg styresmakt</td></tr> <tr><td><input type="checkbox"/></td><td>Luffartstilsynet</td></tr> <tr><td><input type="checkbox"/></td><td>Kulturminne – Fylkeskommunen</td></tr> <tr><td><input type="checkbox"/></td><td>Kulturminne – Bergens sjøfartsmuseum</td></tr> <tr><td><input type="checkbox"/></td><td>Sivilforsvaret</td></tr> <tr><td><input type="checkbox"/></td><td>Vegstyresmakt – Kommunal</td></tr> <tr><td><input type="checkbox"/></td><td>Vegstyresmakt - Statens vegvesen</td></tr> <tr><td><input checked="" type="checkbox"/></td><td>Anna - Statsforvaltaren</td></tr> </table> <p>Søklar kan sjølv leggja saka fram for andre styresmakter.</p>	<input type="checkbox"/>	Arbeidstilsynet	<input type="checkbox"/>	Direktoratet for mineralforvaltning	<input type="checkbox"/>	Brannvesen	<input type="checkbox"/>	Forurensningsstyresmakt – Kommunal	<input type="checkbox"/>	Forurensningsstyresmakt – Statsforvaltaren	<input type="checkbox"/>	Friluftsstyresmakt - Kommunal	<input type="checkbox"/>	Havnestyresmakt – Kommunal/Bergen om Omland Havnevesen	<input type="checkbox"/>	Havnestyresmakt - Kystverket	<input type="checkbox"/>	Helsestyresmakt - Kommunens helseteneste	<input type="checkbox"/>	Helsestyresmakt - Mattilsynet	<input type="checkbox"/>	Jordlovsstyresmakt - Kommunal	<input type="checkbox"/>	Kyrkjeleg styresmakt	<input type="checkbox"/>	Luffartstilsynet	<input type="checkbox"/>	Kulturminne – Fylkeskommunen	<input type="checkbox"/>	Kulturminne – Bergens sjøfartsmuseum	<input type="checkbox"/>	Sivilforsvaret	<input type="checkbox"/>	Vegstyresmakt – Kommunal	<input type="checkbox"/>	Vegstyresmakt - Statens vegvesen	<input checked="" type="checkbox"/>	Anna - Statsforvaltaren
<input type="checkbox"/>	Arbeidstilsynet																																						
<input type="checkbox"/>	Direktoratet for mineralforvaltning																																						
<input type="checkbox"/>	Brannvesen																																						
<input type="checkbox"/>	Forurensningsstyresmakt – Kommunal																																						
<input type="checkbox"/>	Forurensningsstyresmakt – Statsforvaltaren																																						
<input type="checkbox"/>	Friluftsstyresmakt - Kommunal																																						
<input type="checkbox"/>	Havnestyresmakt – Kommunal/Bergen om Omland Havnevesen																																						
<input type="checkbox"/>	Havnestyresmakt - Kystverket																																						
<input type="checkbox"/>	Helsestyresmakt - Kommunens helseteneste																																						
<input type="checkbox"/>	Helsestyresmakt - Mattilsynet																																						
<input type="checkbox"/>	Jordlovsstyresmakt - Kommunal																																						
<input type="checkbox"/>	Kyrkjeleg styresmakt																																						
<input type="checkbox"/>	Luffartstilsynet																																						
<input type="checkbox"/>	Kulturminne – Fylkeskommunen																																						
<input type="checkbox"/>	Kulturminne – Bergens sjøfartsmuseum																																						
<input type="checkbox"/>	Sivilforsvaret																																						
<input type="checkbox"/>	Vegstyresmakt – Kommunal																																						
<input type="checkbox"/>	Vegstyresmakt - Statens vegvesen																																						
<input checked="" type="checkbox"/>	Anna - Statsforvaltaren																																						

Plangrunnlag	
<b>Planstatus</b>	<input checked="" type="checkbox"/> Kommuneplan <input type="checkbox"/> Pågåande planarbeid <input type="checkbox"/> Reguleringsplan <input type="checkbox"/> Områderegulering <input type="checkbox"/> Utbyggingsplan <input type="checkbox"/> Detaljregulering <input type="checkbox"/> Omsynssoner <input type="checkbox"/> Bygge- og deleforbod <input type="checkbox"/> Uregulert <input type="checkbox"/> Energipolitisk handlingsplan <input type="checkbox"/> Lokale vedtekter <input type="checkbox"/> Anna
<b>Plannamn</b>	
<b>Føremål</b>	
<b>Planføresegner</b>	<input type="checkbox"/> Maksimal utnyttingsgrad og reknemåte: 25 % BYA <input type="checkbox"/> Maksimal gesims-/ mønehøgd: <input type="checkbox"/> Byggegrense/byggelinje: <input type="checkbox"/> Frisiktsone: <input type="checkbox"/> Krav til møneretning/takform: <input type="checkbox"/> Krav til takvinkel: <input type="checkbox"/> Spesielle krav til terreng, gjerder, murar m.m.: <input type="checkbox"/> Anna:
<b>Rekkjefølgjekrav</b>	Aktuelle rekkjefølgjekrav i plan:
<b>Utbyggingsavtalar</b>	<input type="checkbox"/> Det ligg føre utbyggingsavtale datert [sett inn] for det aktuelle området

<b>Dispensasjon</b>  Dispensasjon krev grunngitt søknad. Dispensasjon må nabovarslast, enten særskilt eller saman med byggeløyve.	Dette tiltaket krev dispensasjon frå: <input type="checkbox"/> Gjeldande kommuneplan/kommunedelplan for følgjande føremål/føresegner: - LNF - Byggegrense til sjø  Gjeldande reguleringsplan for følgjande føremål/føresegner:  <input type="checkbox"/> Plan- og bygningslova:  <input type="checkbox"/> Forskrifter:
---	---

	<input type="checkbox"/> Vedtekter:  <input type="checkbox"/> Anna:
<b>Vurdering/merknad:</b>	Tiltaket må søkjast om dispensasjon frå LNF-formålet og byggegrense til sjø (100meters belte). Tiltaket ligg om lag 20 meter frå sjø. Fritidsbustad ligg 25 meter frå sjø. Saken blir da sendt på høyring til Statsforvaltaren i Vestland.

Infrastruktur									
<b>Vatn- og avløp</b>	<table style="width: 100%; border: none;"> <tr> <td><input type="checkbox"/> Offentleg vatn</td> <td><input type="checkbox"/> Privat vatn</td> </tr> <tr> <td><input type="checkbox"/> Offentleg avløp</td> <td><input type="checkbox"/> Privat avløp</td> </tr> <tr> <td><input type="checkbox"/> Overvasshandtering</td> <td><input type="checkbox"/> Terreng</td> </tr> </table> <p>Det må gå fram av søknaden korleis overvatn frå eigedommen skal handterast.</p> <p>Privat avløp krev søknad om utsleppsløyve dersom dette ikkje ligg føre. Ved privat vatn må søkjar dokumentera tilfredsstillande vassmengd og vasskvalitet.</p> <p>På kart som er vedlegg til søknad om tilknytning til offentleg nett og på kart som er vedlegg til søknad om utsleppsløyve, skal private vatn- og avløpsleidningar og tilknytingspunkt vera teikna inn.</p> <table style="width: 100%; border: none;"> <tr> <td><input type="checkbox"/> Tinglyst rett til plassering av anlegg med tilhøyrande leidningar må liggja føre</td> </tr> <tr> <td><input type="checkbox"/> Plassering i samsvar med plangrunnlag</td> </tr> </table>	<input type="checkbox"/> Offentleg vatn	<input type="checkbox"/> Privat vatn	<input type="checkbox"/> Offentleg avløp	<input type="checkbox"/> Privat avløp	<input type="checkbox"/> Overvasshandtering	<input type="checkbox"/> Terreng	<input type="checkbox"/> Tinglyst rett til plassering av anlegg med tilhøyrande leidningar må liggja føre	<input type="checkbox"/> Plassering i samsvar med plangrunnlag
<input type="checkbox"/> Offentleg vatn	<input type="checkbox"/> Privat vatn								
<input type="checkbox"/> Offentleg avløp	<input type="checkbox"/> Privat avløp								
<input type="checkbox"/> Overvasshandtering	<input type="checkbox"/> Terreng								
<input type="checkbox"/> Tinglyst rett til plassering av anlegg med tilhøyrande leidningar må liggja føre									
<input type="checkbox"/> Plassering i samsvar med plangrunnlag									
<b>Vurdering/merknad:</b>	Ikkje aktuelt, eventuelt takvatn. Ikkje avløp.								
<b>Tilkomst</b>	Eigedommen skal ha tilkomst til: <table style="width: 100%; border: none;"> <tr> <td><input type="checkbox"/> Kommunal veg</td> </tr> <tr> <td><input type="checkbox"/> Fylkesveg/Europaveg</td> </tr> <tr> <td><input type="checkbox"/> Tilkomst i samsvar med reguleringsplan</td> </tr> <tr> <td><input checked="" type="checkbox"/> Tilkomst skal skje via privat veg på gbnr 441/1 m.fl - Gangveg</td> </tr> <tr> <td><input type="checkbox"/> Tinglyst rett/skriftleg avtale om vegrett med alle aktuelle grunneigarar må ligga føre</td> </tr> </table>	<input type="checkbox"/> Kommunal veg	<input type="checkbox"/> Fylkesveg/Europaveg	<input type="checkbox"/> Tilkomst i samsvar med reguleringsplan	<input checked="" type="checkbox"/> Tilkomst skal skje via privat veg på gbnr 441/1 m.fl - Gangveg	<input type="checkbox"/> Tinglyst rett/skriftleg avtale om vegrett med alle aktuelle grunneigarar må ligga føre			
<input type="checkbox"/> Kommunal veg									
<input type="checkbox"/> Fylkesveg/Europaveg									
<input type="checkbox"/> Tilkomst i samsvar med reguleringsplan									
<input checked="" type="checkbox"/> Tilkomst skal skje via privat veg på gbnr 441/1 m.fl - Gangveg									
<input type="checkbox"/> Tinglyst rett/skriftleg avtale om vegrett med alle aktuelle grunneigarar må ligga føre									

Vurdering/merknad:

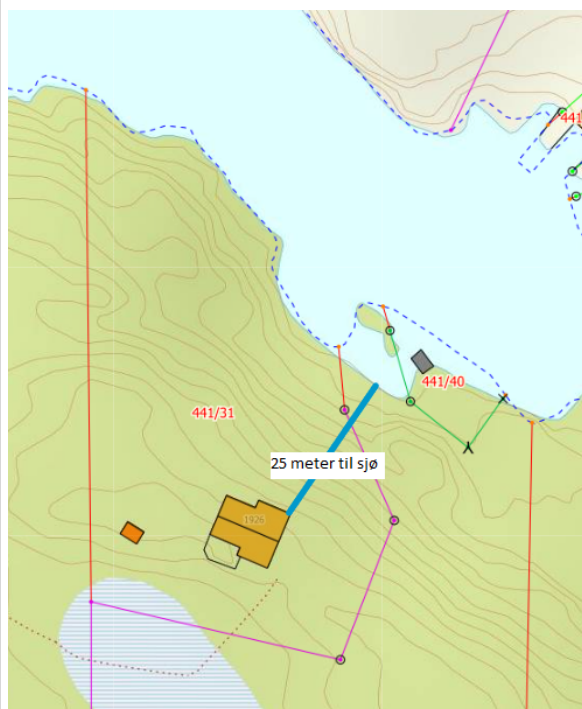
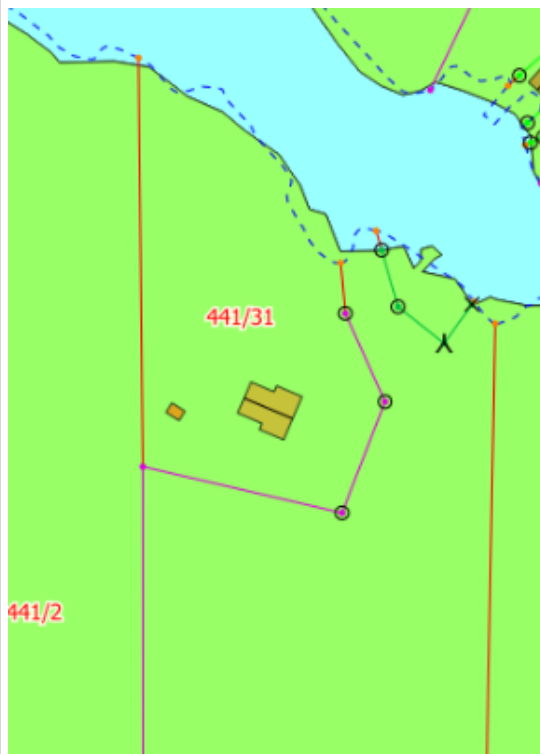

Oppretting og endring av eiendom	
<p>Oppretting og endring av eiendom må ikkje gjerast på en slik måte at det oppstår forhold som er i strid med reglane i pbl, forskrift eller plan. Opprettelse eller endring må ikkje gjerast sånn at det blir oppretta/endring av tomtar som er ueigna til det føremålet eiendommen har/skal ha på grunn av sin størrelse, form eller plassering</p> <p>For fleire vurderingar, sjå under punkt for Andre tilhøve.</p>	<ul style="list-style-type: none"> <li><input type="checkbox"/> Terrengtilhøva/topografi på tomt/areal Vurderingsmoment:</li> <li><input type="checkbox"/> Avstand til nabogrense for ny og eksisterande bygg på eiendommen (Kjem eksisterande bygg i strid med avstandsreglane i pbl § 29-4) Vurderingsmoment:</li> <li><input type="checkbox"/> Krav til kvalitet på uteareal (plassering, soltilhøve, topografi, kvalitetar) Vurderingsmoment:</li> </ul>

<b>Visuelle kvalitetar</b>	<p>I § 29-2 i pbl. står det: "<i>Ethvert tiltak skal prosjekteres og utføres slik at det etter kommunens skjønn innehar gode visuelle kvalitetar både i seg selv og i forhold til dets funksjon og dets bygde og naturlige omgivelser og plassering</i>".</p> <ul style="list-style-type: none"> <li><input type="checkbox"/> Krav til estetikk/tilpassing i reguleringsføresegner.</li> </ul>
<b>Vurdering/merknad:</b>	<i>Tiltaket må være tilpassa omgjevnaden på ein god måte</i>

Andre tilhøve	
<b>Klima –og naturtilhøve</b>	<ul style="list-style-type: none"> <li><input type="checkbox"/> Ras</li> <li><input type="checkbox"/> Flom</li> <li><input type="checkbox"/> Støy</li> <li><input type="checkbox"/> Radon</li> </ul>
<b>Verneinteresser i området</b>	
<b>Høgspenning</b>	

<b>Privatrettslege forhold</b>	Gangveg
<b>Avstand til kommunalt leidningsnett</b>	Krav om 4 meter avstand, jf. standard abonnementsvilkår punkt 3.4. Plassering i strid med dette krev søknad om dispensasjon.

<b>Oppsummering/avklaring av konkrete spørsmål og problemstillinger</b>	<p>-Søknad om dispensasjon for tiltak må sendast Alver kommune, gjeld for LNF og byggegrense til sjø, søknad om sjølve tiltaket også (vedlagt skjema).</p> <p>-Søkje/Informere om sjølve tiltaket, (søknadspunkt går ved tiltak, fritidsbustad med mønehøgde over 4 meter og over 15m<sup>2</sup>).</p> <p>- Eksisterande dokkehus sjekke tiltak</p> <p>- Naust er godkjent i 1992</p> <p>-Mønehøgde er målt frå gjennomsnitt terrengnivå TEK 17 § 6-2</p> <p><a href="https://www.regjeringen.no/globalassets/upload/kmd/boby/grad_av_utnyting.pdf">https://www.regjeringen.no/globalassets/upload/kmd/boby/grad_av_utnyting.pdf</a></p>
---	---

Søknad om løyve til tiltak sendast til:

Per post:

Alver kommune  
V/Plan og byggesak  
Postboks 4  
5906 Frekhaug

Elektronisk

[post@alver.kommune.no](mailto:post@alver.kommune.no)

Med venleg helsing  
Alver kommune, Plan og byggesak

Are Frøysland Grande  
Avdelingsleiar

Lars Ottar Sagstad  
Rådgjevar

*Dette dokumentet er elektronisk godkjent og har difor ingen signatur.*

**Mottakarar:**

Håvard Pihlstrøm

Bendixens Vei 8

5063 BERGEN