



Kommune: 4631 - ALVER
Gardsnummer: 223
Bruksnummer: 5

Utskriftsdato / klokkeslett: 08.09.2022 kl. 08:20
Produsert av: Liv Berit Ones

Dette dokumentet viser resultatet av 2 forretninger.

Orientering om relevant utdrag av matrikkelen

Eit relevant utdrag av matrikkelen viser deler av opplysningane som registrert om matrikkeleiningane (eigedommane). Utdraget viser kva slags endringar som er gjort i matrikkelen knytt til ei forretning, som t.d. kva for grenser som vart behandla. Relevant utdrag av matrikkelen er heimla i Forskrift om eiendomsregistrering av 26. juni 2009 § 9.

Du kan kontakte kommunen for å få komplett matrikelbrev, dersom du vil sjå alle opplysningar som er registrert om matrikkeleininga.

Om heilskap og nøyaktighet i relevant utdrag av matrikelbrevet

Matrikkelen vart etablert ved konvertering av data frå tidlegare register. Det kan variere kor gode slike data er med omsyn til heilskap og nøyaktighet. I enkelte tilfelle kan grensepunkt og grenselinjer mangle heilt eller delvis, eller vere feil registrerte. Det kan også vere feil og manglar ved registrert bygnings- og adresseinformasjon. Heilskap og kartfestingsnøyaktighet er oftast betre innanfor enn utanfor tettbygde strøk. Ver merksam på at oppgjeve areal for mange matrikkeleiningar og bygg er usikre.

For utfyllande informasjon: www.kartverket.no/utdragmatrikel

Matrikkeleining

Matrikkeleiningstype: Grunneigedom
Bruksnamn:
Etableringsdato: 29.08.2022
Skylid: 0
Er tinglyst: Ja
Har festgrunnar: Nei
Er seksjonert: Nei

Arealrapport

Tekst
Utrekna areal for 223 / 5
Areal Kommentar
658,9 m2

Eigarforhold

Tinglyste eigarforhold

Rolle	Status	Føds.d./org.nr	Namn	Brukseinin	Adresse	Andel
Heimelshavar		120644	HØYLAND JAKOB		GRØNFJELLETT 51 5955 LINDÅS	1 / 1
Festar		071064	TVEDT BENTE		EDVARD GRIEGS VEI 27 G 5053 BERGEN	1 / 1

Forretningar der matrikkeleininga er involvert

Forretning
Forretningstype
Årsak til feilretting

Forretningsdokumentdato
Kommunal saksreferanse
Nettadresse (URL)
Annar referanse

Tinglysing

Status

Endra dato

Matrikkelføring
Signatur
Dato

Endre eigenskap	10.06.2022				onesliv	07.09.2022
Annar forretningstype	21/7463				Arealleining	
					Avgjevar	0

Grensejustering	10.06.2022				onesliv	07.09.2022
Oppmålingsforretning/grensejustering	21/7463				Arealleining	
					Avgjevar	-3,5
					Mottakar	3,5

Landmålarnummer

000322
LIV BERIT ONES

08.09.2022 08:20

Relevant utdrag av matrikkelen for 4631 - 223 / 5

Side 2 av 7

Oversiktskart

Målestokk 1:20 000
EUREF89 UTM Sone 32

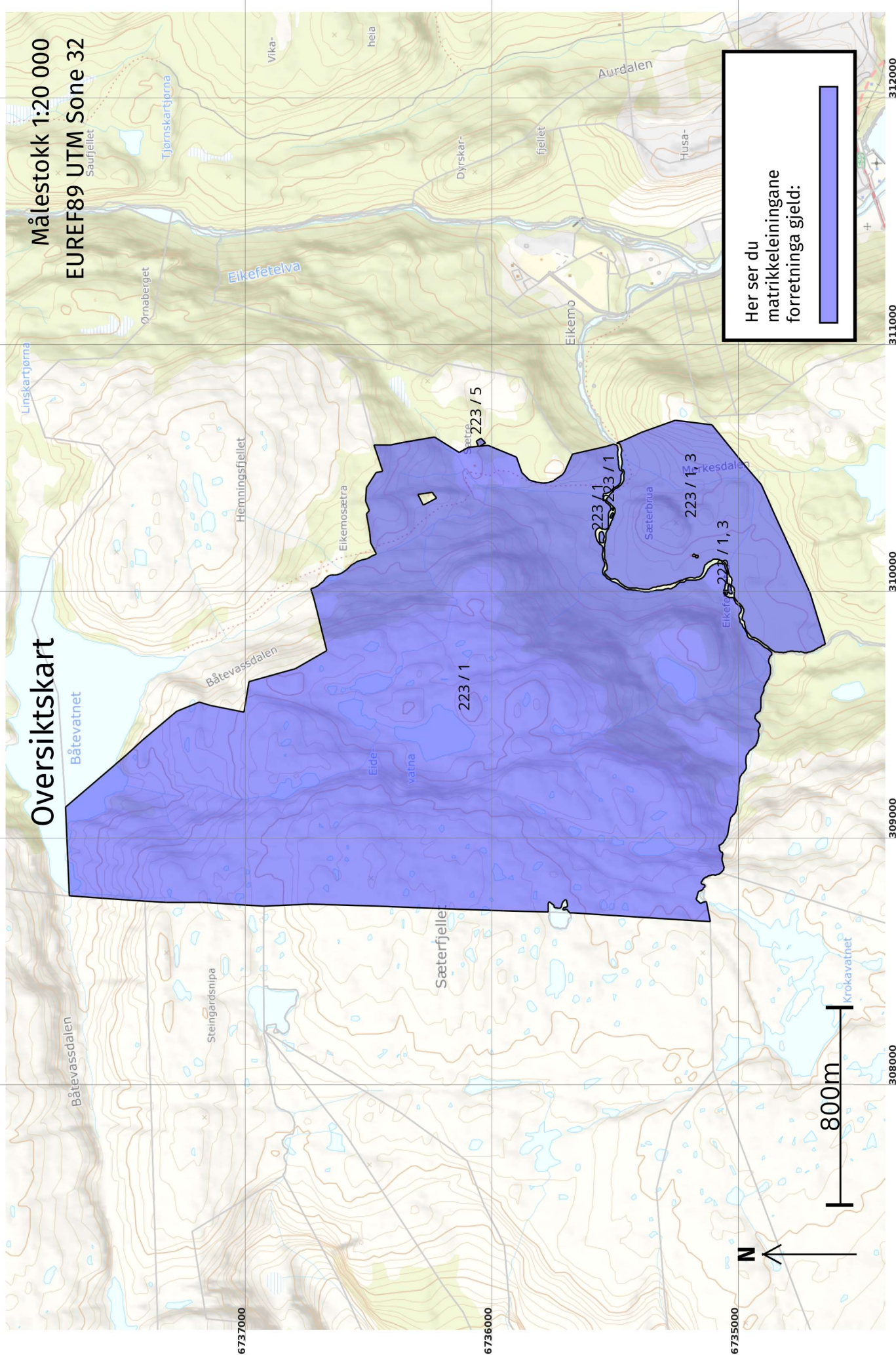

Her ser du matrikkeleiningane forretinga gjeld:

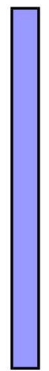

Oversiktskart for 223 / 5

Målestokk 1:1 000
EUREF89 UTM Sone 32

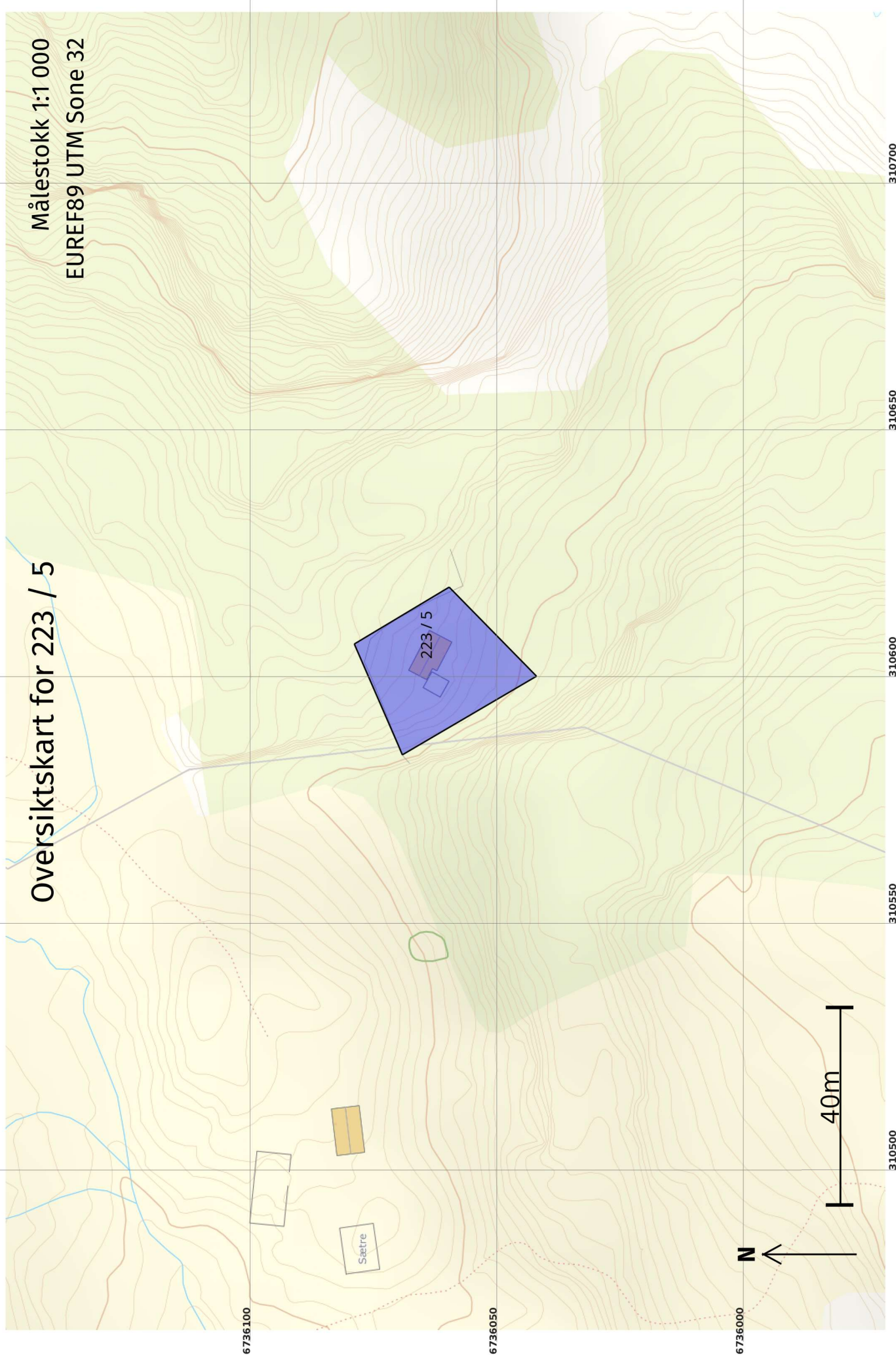

Grenser før "Grensejustering" ført 07.09.2022

Målestokk 1:250
EUREF89 UTM Sone 32

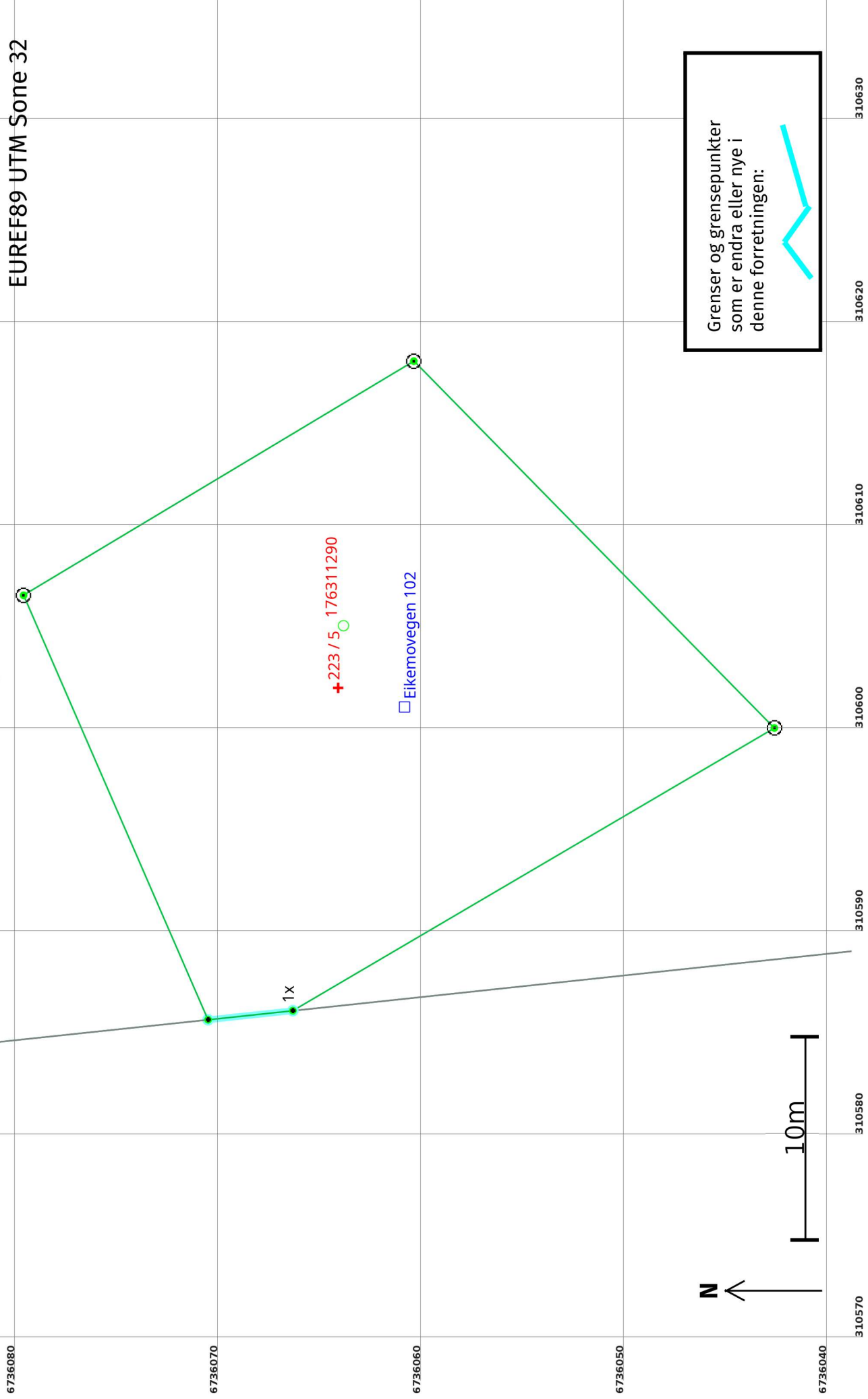

Grenser etter "Grensejustering" ført 07.09.2022

Målestokk 1:250
EUREF89 UTM Sone 32

