

Kommunen sitt saksnr.



Søknad om ferdigattest

Pbl § 21-10, SAK10 §§ 8-1 og 8-2

Søknaden gjeld							
Eigedom/ byggjestad	Gnr.	Bnr.	Festnr.	Seksjonsnr.	Bygningsnr.	Bustadnr.	Kommune
	55 36				Alver		
Adresse Trølandsvegen 89				Postnr.	Poststad		
				5956	Hundvin		
Ferdigattest							
Tilfredsstillert tiltaket krava til ferdigattest?				<input checked="" type="checkbox"/>	<input type="checkbox"/>	Dersom nei, fyll ut informasjonen nedanfor	
Det står att følgjande arbeid av mindre vesentleg betydning som vil bli utført innan 14 dagar:				Dato			
Type arbeid							
Stadfesting av at desse arbeida er utførte vil vere kommunen i hende innan:						Dato	
Oppdatert dokumentasjon							
Er det utført ikkje søknadspliktige endringar/justeringar i forhold til løyvet?							
<input type="checkbox"/> Ja		<input checked="" type="checkbox"/> Nei		Dersom ja, legg ved oppdatert situasjonsplan, teikningar eller dokumentasjon som viser kva som er utført.			
Sluttrapport for avfall							
Sluttrapport av		Dato		skal leggjast ved søknaden		Vedlegg nr.	
						K -	
Ansvarleg søker forpliktar seg til å sjå til at sluttrapporten vert ajourført og oppbevart							
Varmesystem							
Energiforsyning				Varmefordeling			Ikke relevant
<input checked="" type="checkbox"/> Elektrisitet	<input type="checkbox"/> Sol	<input type="checkbox"/> Vassboren golvarme	<input type="checkbox"/> Luftoppvarming				
<input type="checkbox"/> Biobrensel	<input type="checkbox"/> Gass	<input type="checkbox"/> Vassboren radiator	<input type="checkbox"/> Kamin/omn/peis				
<input checked="" type="checkbox"/> Varmepumpe - luft	<input type="checkbox"/> Olje/parafin	<input type="checkbox"/> Elektriske varmekabler	<input type="checkbox"/> Anna				
<input type="checkbox"/> Varmepumpe - berg/sjø	<input type="checkbox"/> Anna	<input type="checkbox"/> Elektriske panelomnar					
<input type="checkbox"/> Fjernvarme/spillvarme							
Erklæring							
<input type="checkbox"/> Ein stadfester at tilstrekkeleg dokumentasjon som grunnlag for driftsfasen er overlevert eigaren av byggverket							
Vedlegg							
Beskrivelse av vedlegg				Gruppe	Nr. frå - til	Ikke relevant	
Situasjonsplan, avkøyringsplan				D	1 - 3		
Teikningar, plan, snitt, fasade				E	2 - 3		
Utgreiingar/kart				F	-	<input checked="" type="checkbox"/>	
Gjennomføringsplan				G	-	<input checked="" type="checkbox"/>	
Sluttrapport for avfallsplan og miljøsaneringsbeskrivelse				K	-	<input checked="" type="checkbox"/>	
Bustadspesifikasjon i matrikkelen				H	-	<input checked="" type="checkbox"/>	
Uttaler frå andre offentlege myndigheiter				I	-	<input checked="" type="checkbox"/>	
Andre vedlegg				Q	-	<input checked="" type="checkbox"/>	
Underskrifter							
Ansvarleg søker for tiltaket (for tiltak etter pbl § 20-1)				Tiltakshavar (berre for tiltak utan ansvarleg søker pbl § 20-4)			
Føretak		Støtt ansvarlig selv		Namn			
Organisasjonsnummer				Organisasjonsnummer			
Kontaktperson		Telefon	Mobiltelefon	Kontaktperson		Telefon	Mobiltelefon
Magnus A. Nilsen		98239622		" "			
E-post		magnus.ni@hotmail.com		E-post			
" "				" "			
Dato		Underskrift		Dato		Underskrift	
9/9-22		[Signature]					
Gjenta med blokkbokstavar				Gjenta med blokkbokstavar			
MAGNUS ANDRÉ NILSEN							

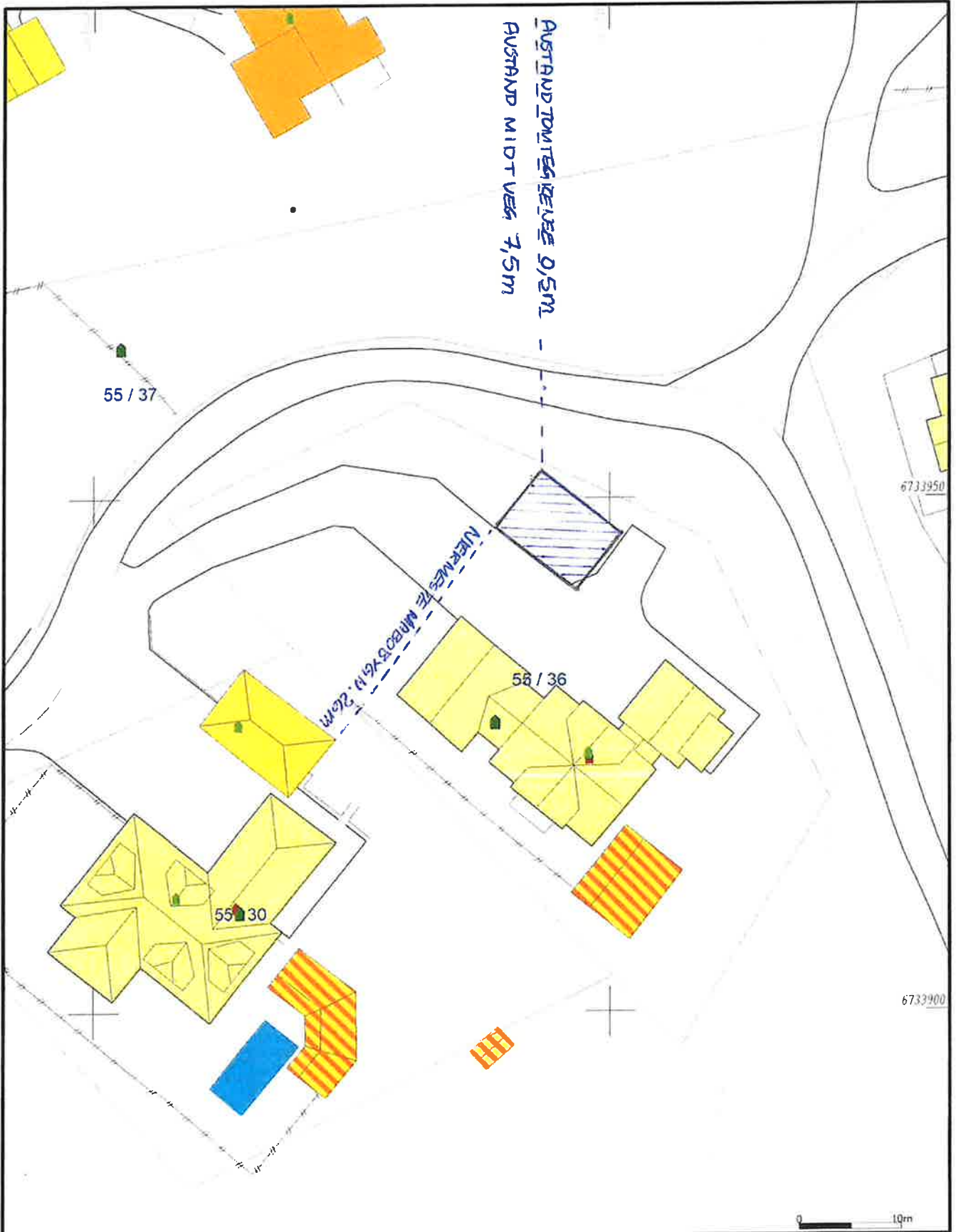

<p>Måte Grenser Registrerte Grenser Udefinert grenser Terrengmåte grense Konstruert grensepunkt Bollig Bustad m/ellighet</p>	<p>Våningshus Større bustader Hytte/erierhus Garasje/uthus Industri/lager Andre bygg</p>	<p>Powel AS</p>	<p>Oppdragsgiver: Adresse: TEREVA NISVEGEN 89, Postnr./sted: 5950 HUUDVIL</p>	<p>N Målestokk 1:500 Gemini</p>
<p>Beliggenhet og høyder må oppfattes som orienterende Koordinatsystem: UTM(EUREF89) - SONE 32 (EPSG:32632) Høydesystem: (EPSG:)</p>	<p>Dato: 2020 03 31 Sign: lkn</p>			

Side 1
vedlegg 2

BXA $70 m^2$

BRA $65 m^2$

GARAGE MAGNUS ANDRÉ NILSEN
TRIEWAUDSVEGEN 89, 5956 HUNDVUN

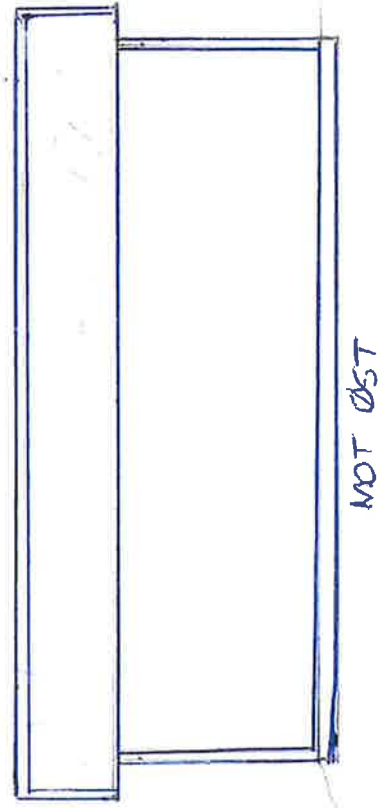
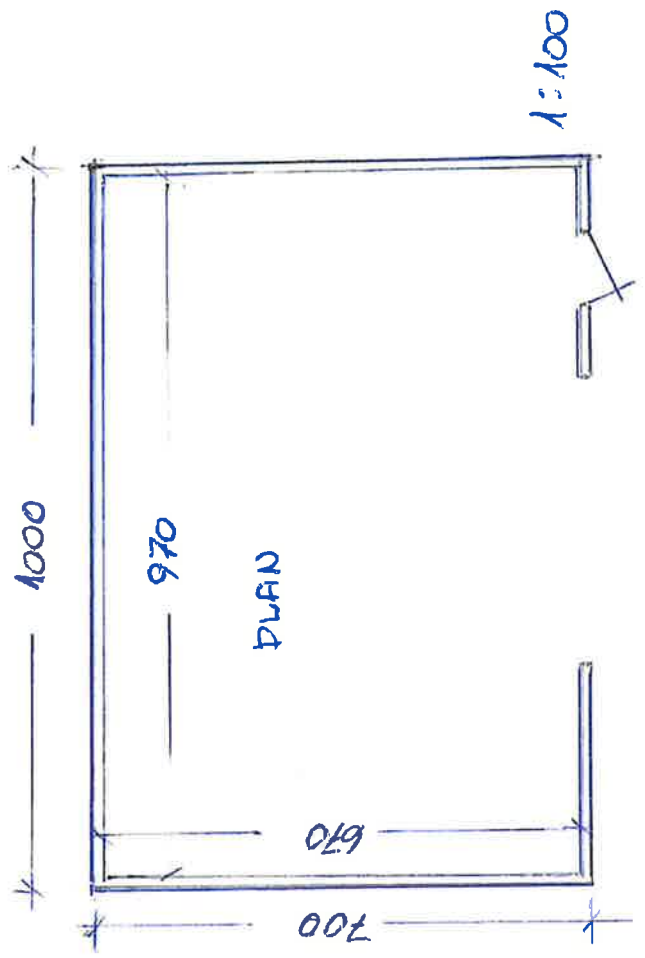
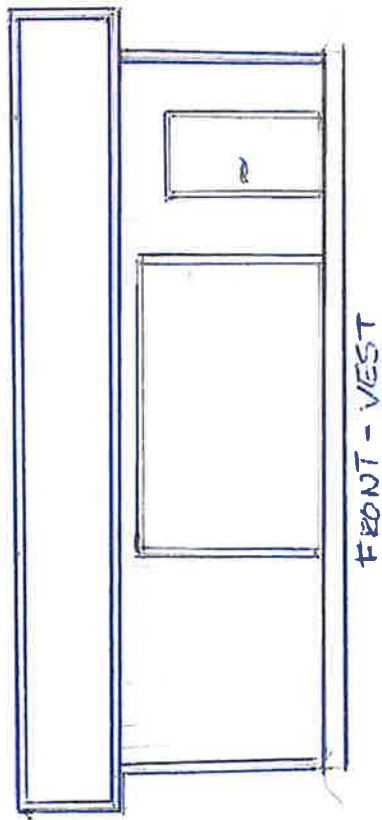
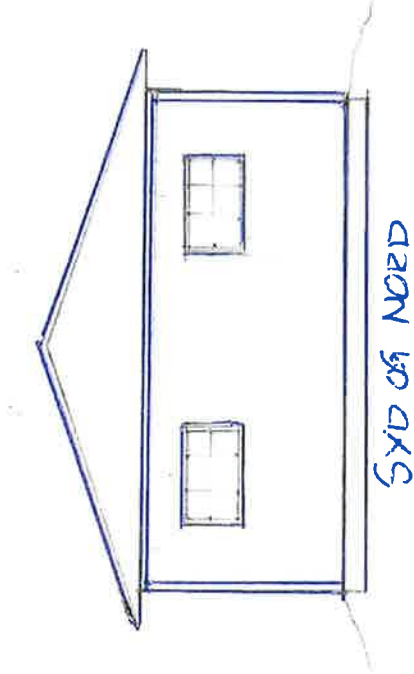

SNITT

