

**Avtale om grensejustering:** Sjø skisse



Det er inngått avtale om grensejustering mellom gnr. 1 bnr. 14 og gnr. 1 bnr. 314 i Alver kommune. Arealet som vert overført frå gnr. 1 bnr. 14 til gnr. 1 bnr. 314 er definert med desse grensepunkta: 1-2-3-1

Panterett fylgjer dei nye grensene slik dei vert fastlagde ved grensejustering. Panterett i eigedom som får tillagt slikt areal, vert utvida til også å omfatta dette.

Ved grensejustering mellom bustadtomter må sivilstatus opplysast.

Avtalen må underskrivast av ektefelle/registrert partner for eigedom med felles bustad, sjølv om ektefelle/registrert partner ikkje er heimelshavar, jf ekteskapslova § 32.

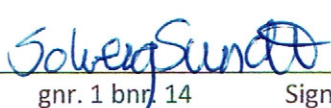
Dette gjeld kun avgjevareigedomen.

	/	/	
Dato	gnr. 1 bnr 314 Signatur		Signatur
25.07.22			
Dato	gnr. 1 bnr 14	Signatur	

**Vilkår for grensejustering:**

Max 5 % netto avgitt eller tilført areal, men under 500 kvm	<b>Arealrekneskap mellom eigedomane 1/14 og 314:</b> 5% netto skranke på minste eigedom 1/314: <b>94 m2</b> Reelt netto areal 1/314: <b>84 m2</b>
Max 20 % brutto avgitt areal	<b>Arealrekneskap mellom eigedomane _/_ og _/_.</b> 20% brutto skranke på minste eigedom _/_. Reelt brutto areal _/_.
Øvre verdigrense for netto verdiendring = 1 G (grunnsatsen i folketrygda)	1 G pr. 01.05 2021 er kr 106399
Kontroll av arealgrenser mot andre grensejusteringar	Tilbake til siste frådeling, arealoverføring eller samanslåing etter matrikkellova
Grensejustering er ikkje i strid med føresegner gitt i eller i medhald av anna lovgivning( matr.lova §16)	<ul style="list-style-type: none"> <li>Sjekk BYA i evt. reguleringsplan</li> </ul>

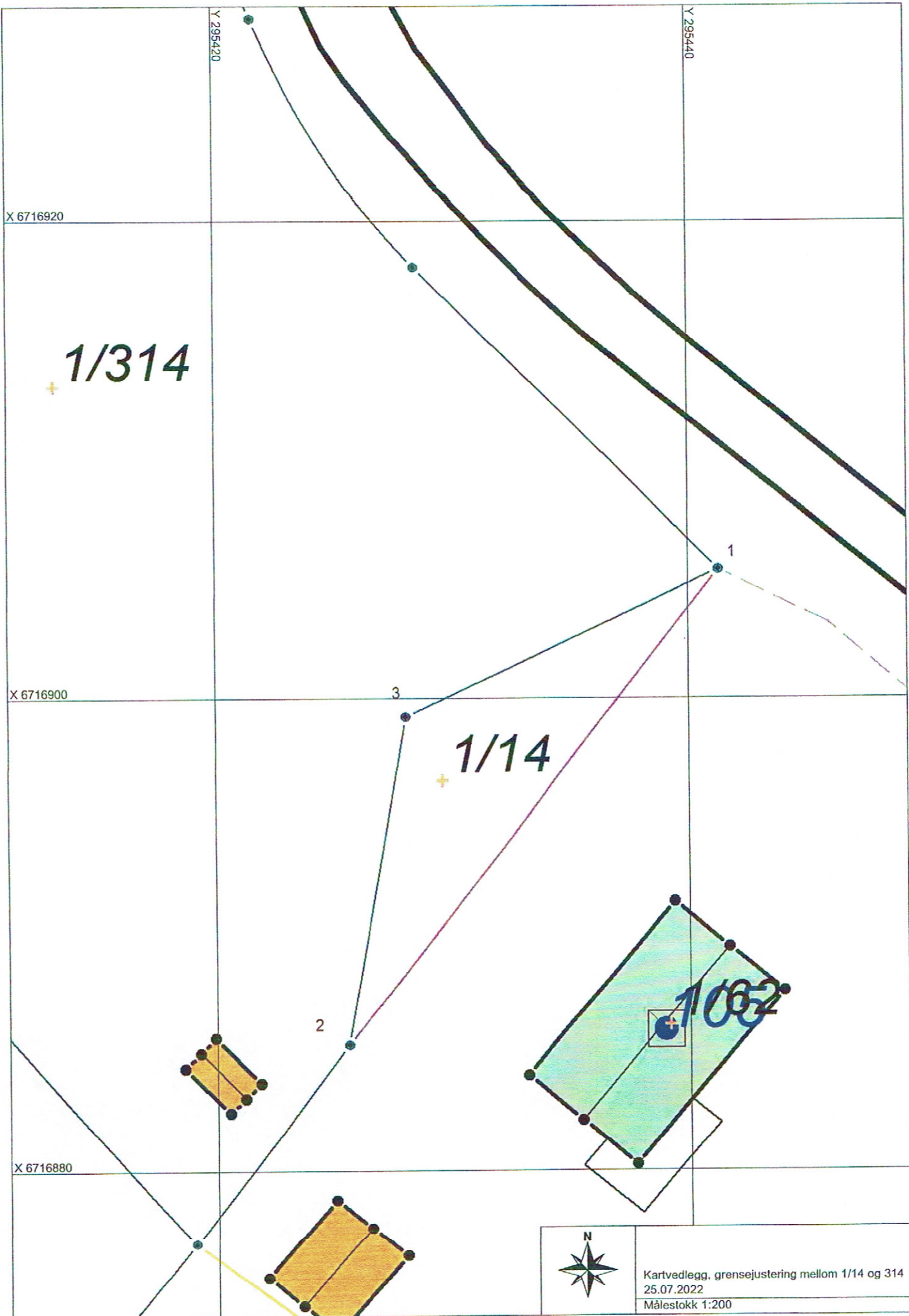

Y 295420

Y 295440

X 6716920

X 6716900

X 6716880

1/314

1/14

1/62



Kartvedlegg, grensejustering mellom 1/14 og 314  
25.07.2022  
Målestokk 1:200