

Innspeil til kommunepleanen sin arealdel.

Dette er eit innspeil knytt til eit konkret areal, sjå vedlagt kartutsnitt.

Næringsarealet på Åse. Espeland.Tredalen, Seim.

I ei tid der det no er knytt stor usikkerhet til matsikkerheten i verden, så er det heilt uforståelig at dei største samanhengjande dyrkbare myrareaa i tidlegare lindsay kommune samt eit massedeponi som er meint til å ta vare på overskotsmassar frå utbygging og som på sikt skal gje landbruket meir lett drive areal, skal vera sett av til «næringsstøremål» i arealplanen.

Åse-Espelandsmyra i Tredalen, har langt høgare verdi for oss om den får ligga slik den er. Då kan me, dersom det vert magrare tider, ta i bruk heile dette arealet til matproduksjon.

På massedeponiet manglar ein i dag berre matjordlaget på toppen før denne er ferdig, og ein har som mål å hauste første del av arealet til neste år. Eg ber difor om at kommunen i arealplanen tar næringsområdet ut or planen og gjev det att LNF-status.

Det finst langt betre eigna areal for næringsvirksomhet andre plassar i Alver.

Med Helsing:

Aril Langesæter.

Nhdigi.no

Situasjonskart -
Næringsareal Ase / Espeland / Tredalen, Seim

Dato: 11-09-2022

Målestokk: 1:5 000

150m

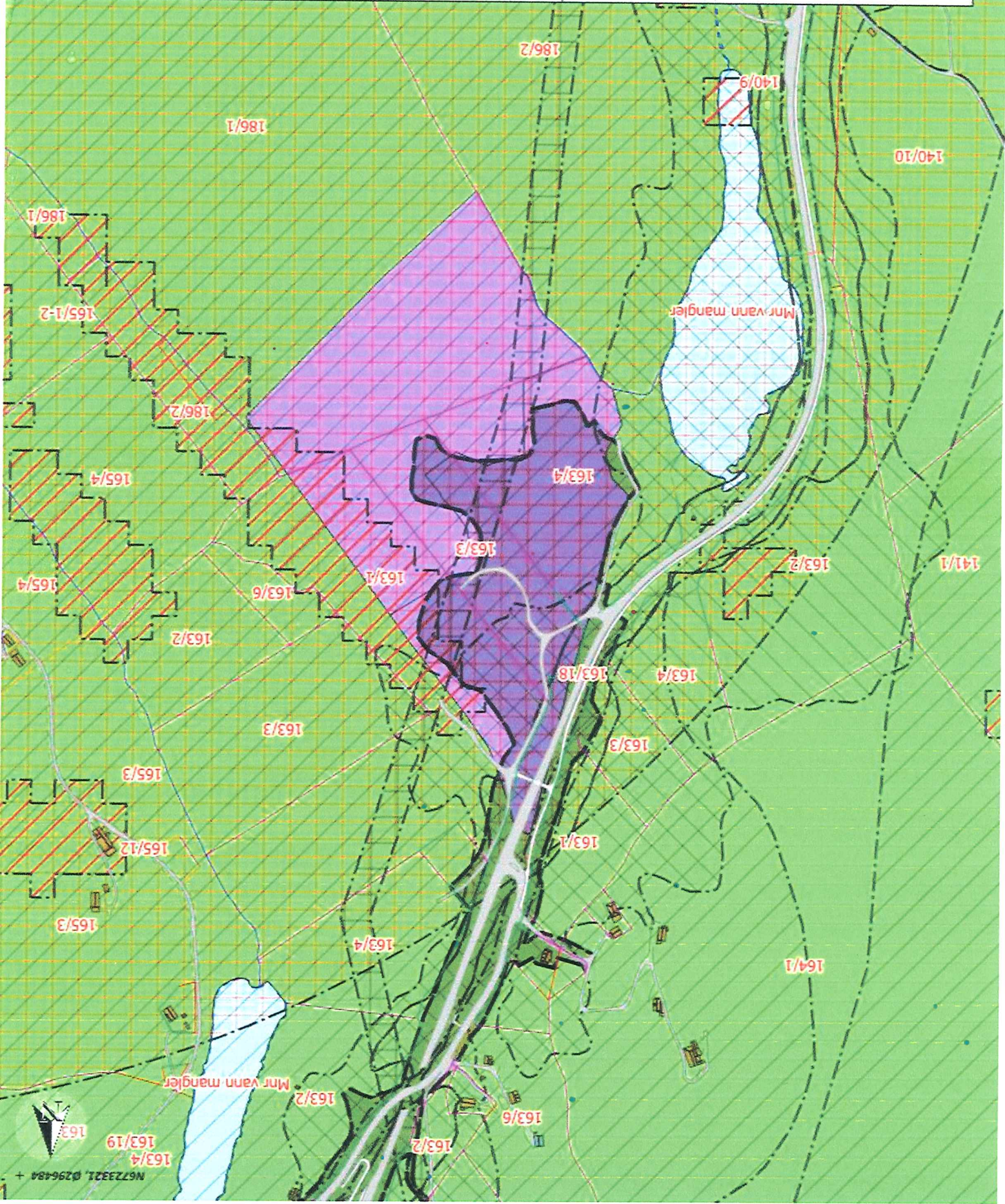

Data fra Kartverket, Norge Digitalt og Nordhordland digitalt

N672322, 0296484

140

N672322, 0296484