

**For matrikkeleining:**

Kommune: 4631 - ALVER

Gardsnummer: 43

Bruksnummer: 40

Utskriftsdato/klokkeslett: 19.09.2022 kl. 08:31

Produsert av: Liv Berit Ones

Attestert av: Alver kommune

19.09.22 Liv Berit Ones**Orientering om matrikelbrev**

Matrikelbrevet er heimla i «Lov om eigedomsregistrering» (matrikellova) av 17. juni 2005. Etter definisjonen i matrikellova § 3 d) er matrikelbrevet ei attestert utskrift av matrikkelen som viser alle registrerte opplysningar om ei matrikkeleining ved oppgjeven dato.

Om heilskap og nøyaktighet i matrikelbrevet

Matrikkelen vart etablert ved konvertering av data frå tidlegare register. Det kan variere kor gode slike data er med omsyn til heilskap og nøyaktighet. I enkelte tilfelle kan grensepunkt og grenselinjer mangle heilt eller delvis, eller vere feil registrerte. Det kan også vere feil og manglar ved registrert bygnings- og adresseinformasjon. Heilskap og kartfestingsnøyaktighet er oftast betre innanfor enn utanfor tettbygde strøk. Ver merksam på at oppgjeve areal for mange matrikkeleiningar og bygg er usikre.

For utfyllande informasjon: www.kartverket.no/matrikelbrev

Matrikkeleining

Matrikkeleiningstype: Grunneigedom
Bruksnamn: 12.09.2022
Etableringsdato: 0
Skyld: Ja
Er tinglyst: Nei
Har festegrunnar: Nei
Er seksjonert:

Arealrapport

Tekst Areal Kommentar
Utrekna areal for 43 / 40 999,9 m2

Eigarforhold

Tinglyste eigarforhold

Rolle	Status	Føds.d./org.nr	Namn	Brukseinin	Adresse	Andel
Heimlishavar		110557	NATÁS TORE MALVIN		SÆVRÁSVEGEN 301 5957 MYKING	1 / 1

Øversikt over teigar

Løpenr	Type	Hovudteig	Nord	Aust	Høgde	Areal	Merknader
1	Teig	Ja	6738213	296294		999,9 m2	(EUREF89 UTM Sone 32)

Forretningar der matrikkeleininga er involvert

Forretning	Forretningsdokumentdato	Tinglysing	Matrikkelføring
Forretningstype	Kommunal saksreferanse	Status	Signatur
Årsak til feilretting	Nettadresse (URL)	Endra dato	Dato
	Annan referanse		

Endre eigenskap 07.09.2022 onesliv 19.09.2022

Annan forretningstype 22/4829

Rolle	Matrikkeleining	Arealending
Avgjevar	4631 - 43 / 40	0

Forretning
Forretningstype
Årsak til feilretting

Forretningsdokumentdato
Kommunal saksreferanse
Nettadresse (URL)
Annan referanse

Tinglysing

Status

Endra dato

Matrikelføring
Signatur
Dato

Opprett ny grunneigedom ved frådeling
Oppmålingsforretning

07.09.2022
22/4829

Tinglyst
14.09.2022

onesliv
08.09.2022

Rolle
Avgjevar
Mottakar
Berørt
Berørt

Matrikkeleining
4631 - 43/5
4631 - 43/40
4631 - 43/10
4631 - 43/37

Arealendring
-999,9
999,9
0
0

Landmålarnummer
000322

Namn
LIV BERIT ONES

Adresser

Adresstype
Vegadresse

Adressenamn
Sævråsvegen

Adressetilleggsnamn

Adressekode
1197

Kjeldekode
1197

Adressenr
299

Koordinat
EUREF89 UTM Sone 32
6738214

Aust
296295

Krinsar

Grunnkriens:
Røystekriens:
Kyrkjelokn:
Postnr.område:
Tettstad:

0110 NATÅS
7 LINDÅS
07070306 Lindås
5957 MYKING

Atkomstpunkt
Nei

Aktive bygg som er registrerte på matrikkeleininga

Byggningsnr:
176 276 932

Utbygd areal:

Tal bustader:
0

Datoar

Løpenr:

Bruksareal bustad:

Tal etasjar:
0

Rammeløyve:

Repr.punkt:
Nord: 6738199 Aust: 296287

Bruksareal anna:

Vassforsyning:
0

Igangsetjingsløyve:

Bygningsendringskode:

Bruttoareal totalt:

Avløp:
0

Teke(n) i bruk:

Bygningstype:
Næringsgruppe:
Bygningsstatus:
Energikjelder:
Oppvarming:

Garasjeuthus anneks til bustad

Bruttoareal bustad:

Har heis:
0

Mellombels bruksløyve:

Bruttoareal anna:

0

Ferdiggattest:

Bruttoareal totalt:

0

0

Alternativt areal:

0

0

0

Alternativt areal 2:

0

0

0

Brukseiningar

Adresse

Brukseiningnummer

Brukseiningstype

Bruksareal

Tal rom

Kjøkkentilgang

Bad

WC

Matrikkeleining

Unummerert brukseining 0

0

0

0

0

0

43/40

Byggningsnr:	176 276 940	Utbygd areal:	0	Tal bustader:	1	Datoar			
Løpenr:		Bruksareal bustad:	0	Tal etasjar:	1	Rammeløyve:			
Repr.punkt:	Koordinatsystem: EUREF89 UTM Sone 32	Bruksareal anna:	0	Vassforsyning:		Igangsetjingsløyve:			
	Nord: 6738214 Aust: 296295	Bruksareal totalt:	0	Avløp:		Teke(n) i bruk:			
Bygningseindringskode:		Bruttoareal bustad:	0	Har heis:	Nei	Mellombels bruksløyve:			
Bygningstype:	Einestad	Bruttoareal anna:	0			Ferdigattest:			
Næringsgruppe:	Bustad	Bruttoareal totalt:	0						
Bygningsstatus:	Teke(n) i bruk	Alternativt areal:	0						
Energikjelder:		Alternativt areal 2:	0						
Oppvarming:									
Etasjar									
Etasje	Tal på bueiningar	BRA bustad	BRA anna	BRA totalt	BTA bustad	BTA anna	BTA totalt	Alt. areal	Alt. areal 2
H01	1	0	0	0	0	0	0	0	0
Brukseiningar									
Adresse	Brukseiningnummer	Brukseiningstype	Bruksareal	Tal rom	Kjøkkentilgang	Bad	WC	Matrikkeleining	
1197 Sævråsvegen 299	H0101	Bustad	0	0	0	0	0	43/40	

Oversiktskart for 43 / 40

Målestokk 1:1 000
EUREF89 UTM Sone 32



Målestokk 1:500
EUREF89 UTM Sone 32

Teig 1 (Hovudteig) 43 / 40

6738240

6738220

6738200

6738180

296240

296260

296280

296300

296320

296340

+43 / 37

+43 / 10

+43 / 40

176276932

N

20m

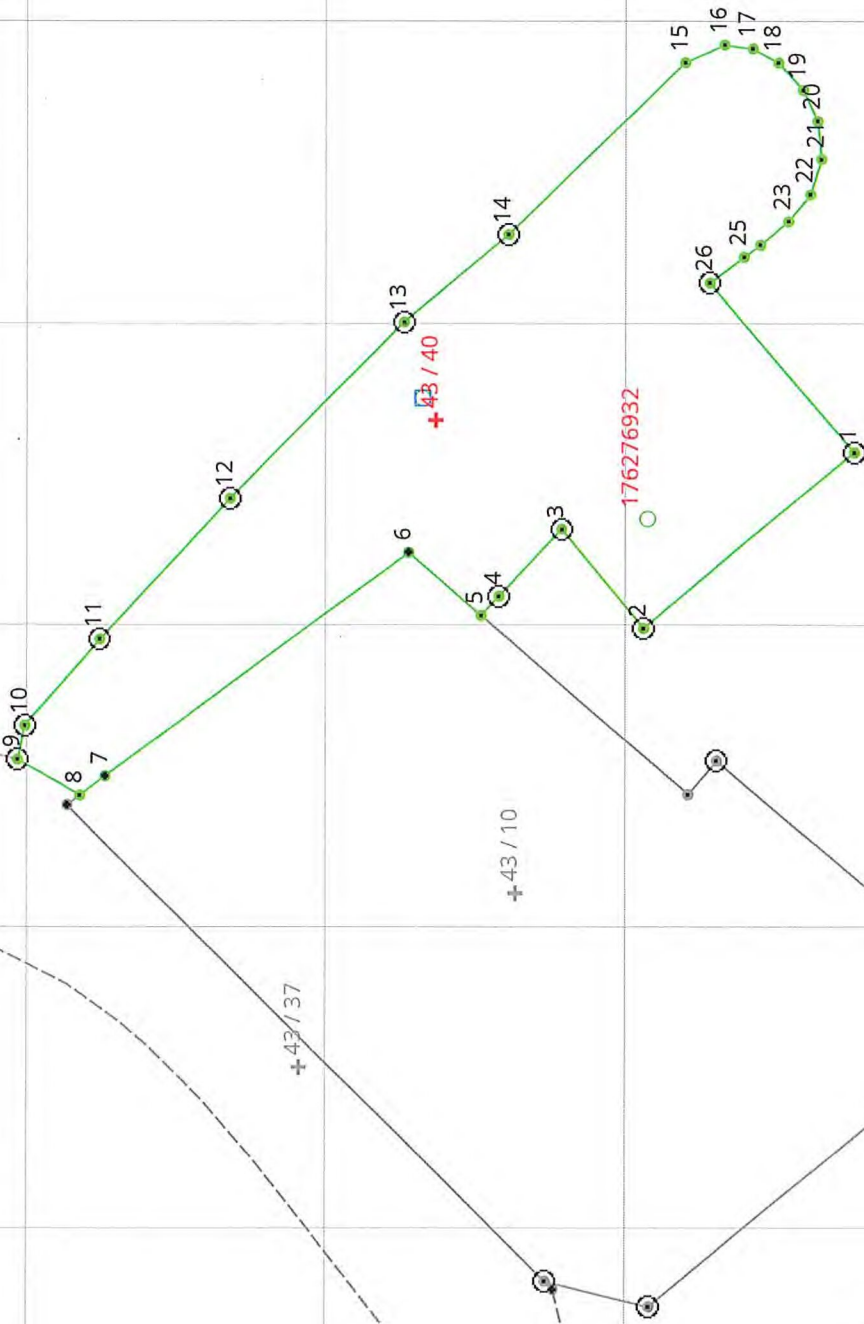

Areal og koordinatar

Areal: 999,9 Arealmerknad:

Representasjonssystem: EUREF89 UTM Sone 32

Nord: 6738213 Aust: 296294

Grensepunkt / Grenselinje

Ytre avgrensing

Løpenr	Nord	Aust	Grensemerke nedsett i / Lengde (m)	Grensepunkttype / Linjeinformasjon	Målemetode	Nøyaktighet (SD i cm)	Radius
1	6738185,29	296291,40	Jord	Offentleg godkjent grensemerke	96 GNSS: Fasemåling (Real time kinematic)	10	10
2	6738199,24	296279,76	18,17	Jord	Offentleg godkjent grensemerke	96 GNSS: Fasemåling (Real time kinematic)	10
3	6738204,69	296286,32	8,53	Jord	Offentleg godkjent grensemerke	96 GNSS: Fasemåling (Real time kinematic)	10
4	6738208,89	296281,88	6,12	Fjell	Offentleg godkjent grensemerke	96 GNSS: Fasemåling (Real time kinematic)	10
5	6738210,10	296280,60	1,75	Murhjørne	69 Utrekna	10	14
6	6738214,95	296284,77	6,40	Mur	Annan detalj	96 GNSS: Fasemåling (Real time kinematic)	13
7	6738235,10	296269,98	25,00	Mur	Annan detalj	96 GNSS: Fasemåling (Real time kinematic)	13
8	6738236,83	296268,71	2,15	Murhjørne	69 Utrekna	10	14
9	6738241,03	296271,06	4,81	Jord	Offentleg godkjent grensemerke	96 GNSS: Fasemåling (Real time kinematic)	10
10	6738240,54	296273,32	2,31	Fjell	Offentleg godkjent grensemerke	96 GNSS: Fasemåling (Real time kinematic)	10
11	6738235,49	296279,02	7,62	Jordfast stein	Offentleg godkjent grensemerke	96 GNSS: Fasemåling (Real time kinematic)	10
12	6738226,81	296288,34	12,74	Jordfast stein	Offentleg godkjent grensemerke	96 GNSS: Fasemåling (Real time kinematic)	10
13	6738215,27	296300,03	16,42	Jordfast stein	Offentleg godkjent grensemerke	96 GNSS: Fasemåling (Real time kinematic)	10
			9,08			10	14

Løpenr	Nord	Aust	Grensemerke nedsett i / Lengde (m)	Linjeinformasjon	Målemetode	Nøyaktighet (SD i cm)	Radius
14	6738208,28	296305,82	Jordfast stein 16,39	Offentleg godkjent grensemerke	96 GNSS: Fasemåling (Real time kinematic)	10	
15	6738196,50	296317,23	Murhjørne 2,89		96 GNSS: Fasemåling (Real time kinematic)	14	
16	6738193,86	296318,39	Murhjørne 1,91		96 GNSS: Fasemåling (Real time kinematic)	10	
17	6738191,96	296318,14	Murhjørne 1,93		96 GNSS: Fasemåling (Real time kinematic)	14	
18	6738190,27	296317,21	Murhjørne 2,41		96 GNSS: Fasemåling (Real time kinematic)	10	
19	6738188,67	296315,41	Murhjørne 2,26		96 GNSS: Fasemåling (Real time kinematic)	14	
20	6738187,73	296313,35	Murhjørne 2,52		96 GNSS: Fasemåling (Real time kinematic)	10	
21	6738187,48	296310,84	Murhjørne 2,47		96 GNSS: Fasemåling (Real time kinematic)	14	
22	6738188,19	296308,47	Murhjørne 2,28		96 GNSS: Fasemåling (Real time kinematic)	10	
23	6738189,62	296306,70	Murhjørne 2,42		96 GNSS: Fasemåling (Real time kinematic)	14	
24	6738191,46	296305,13	Murhjørne 1,34		96 GNSS: Fasemåling (Real time kinematic)	10	
25	6738192,54	296304,34	Murhjørne 2,87		96 GNSS: Fasemåling (Real time kinematic)	14	
26	6738194,84	296302,64	Jordfast stein 14,75	Offentleg godkjent grensemerke	96 GNSS: Fasemåling (Real time kinematic)	10	