



Kommune: 4631 - ALVER

Gardsnummer: 43

Bruksnummer: 40

Utskriftsdato / klokkeslett: 19.09.2022 kl. 15:02

Produsert av: Liv Berit Ones

Dette dokumentet viser resultatet av Opprett ny grunneigedom ved frådeling ført 08.09.2022.

Orientering om relevant utdrag av matrikkelen

Eit relevant utdrag av matrikkelen viser deler av opplysningane som registrert om matrikkeleiningane (eigedommane). Utdraget viser kva slags endringar som er gjort i matrikkelen knytt til ei forretning, som t.d. kva for grenser som vart behandla. Relevant utdrag av matrikkelen er heimla i Forskrift om eiendomsregistrering av 26. juni 2009 § 9.

Du kan kontakte kommunen for å få komplett matrikelbrev, dersom du vil sjå alle opplysningar som er registrert om matrikkeleininga.

Om heilskap og nøyaktigheit i relevant utdrag av matrikelbrevet

Matrikkelen vart etablert ved konvertering av data frå tidlegare register. Det kan variere kor gode slike data er med omsyn til heilskap og nøyaktigheit. I enkelte tilfelle kan grensepunkt og grenselinjer mangle heilt eller delvis, eller vere feil registrerte. Det kan også vere feil og manglar ved registrert bygnings- og adresseinformasjon. Heilskap og kartfestingsnøyaktigheit er oftast betre innanfor enn utanfor tettbygde strøk. Ver merksam på at oppgjeve areal for mange matrikkeleiningar og bygg er usikre.

For utfyllande informasjon: www.kartverket.no/utdragmatrikel

Matrikkeleining

Matrikkeleiningstype: Grunneigedom
Bruksnamn:
Etableringsdato: 12.09.2022
Skyld: 0
Er tinglyst: Ja
Har festegrunnar: Nei
Er seksjonert: Nei

Arealrapport

Tekst
Utrekna areal for 43 / 40 999,9 m2
Areal Kommentar

Eigarforhold

Tinglyste eigarforhold

Rolle	Status	Føds.d./org.nr	Namn	Brukseinin	Adresse	Andel
Heimelshavar		110557	NATÁS TORE MALVIN		SÆVRÅSVEGEN 301 5957 MYKING	1 / 1

Forretningar der matrikkeleininga er involvert

Forretning

Forretningstype

Årsak til feilretting

Forretningsdokumentdato

Kommunal saksreferanse

Nettadresse (URL)

Annar referanse

Tinglysing

Status

Endra dato

Matrikkelføring

Signatur

Dato

Opprett ny grunneigedom ved frådeling	07.09.2022	Tinglyst	14.09.2022	onesliv	08.09.2022
Oppmålingsforretning	22/4829	Rolle	Matrikkeleining	Arealendring	

Avgjevar	4631 - 43/5	-999,9
Mottakar	4631 - 43/40	999,9
Berørt	4631 - 43/10	0
Berørt	4631 - 43/37	0

Landmålarnummer

000322 LIV BERIT ONES

Oversiktskart

Målestokk 1:20 000
EUREF89 UTM Sone 32

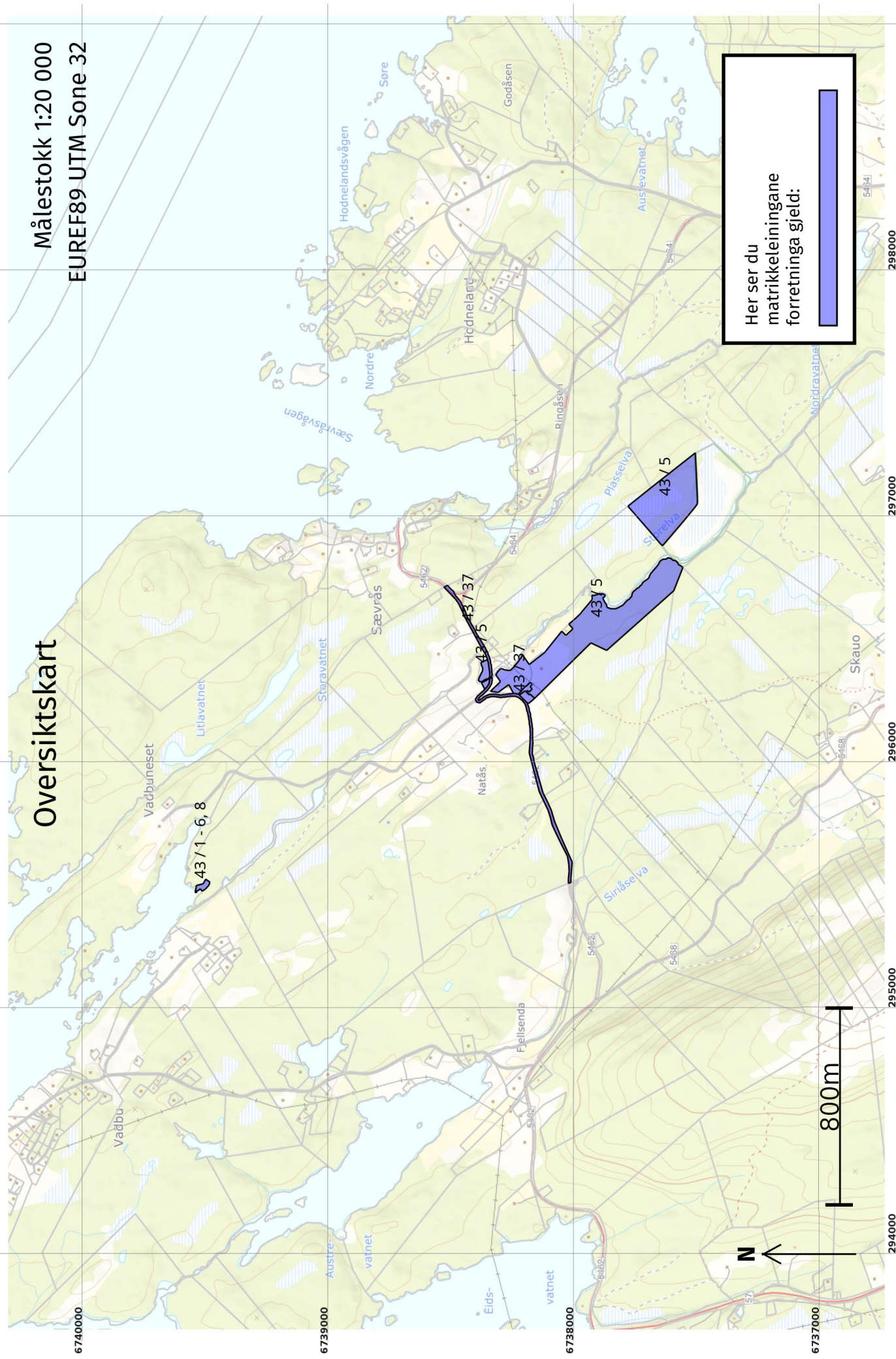

Oversiktskart for 43 / 40

Målestokk 1:1 000
EUREF89 UTM Sone 32

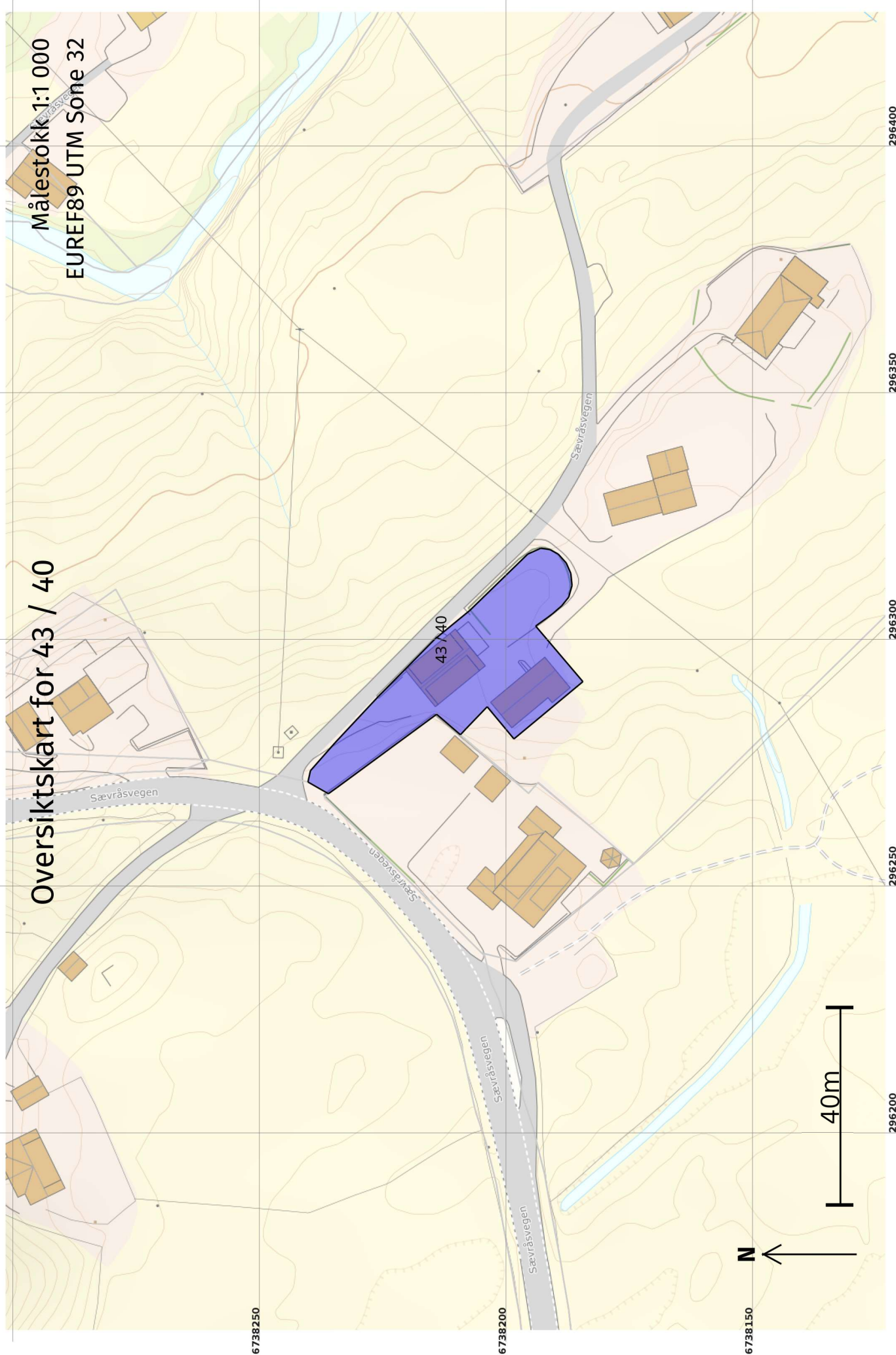

Grenser etter "Opprett ny grunneigedom ved frådeling" ført 08.09.2022

Målestokk 1:500
EUREF89 UTM Sone 32

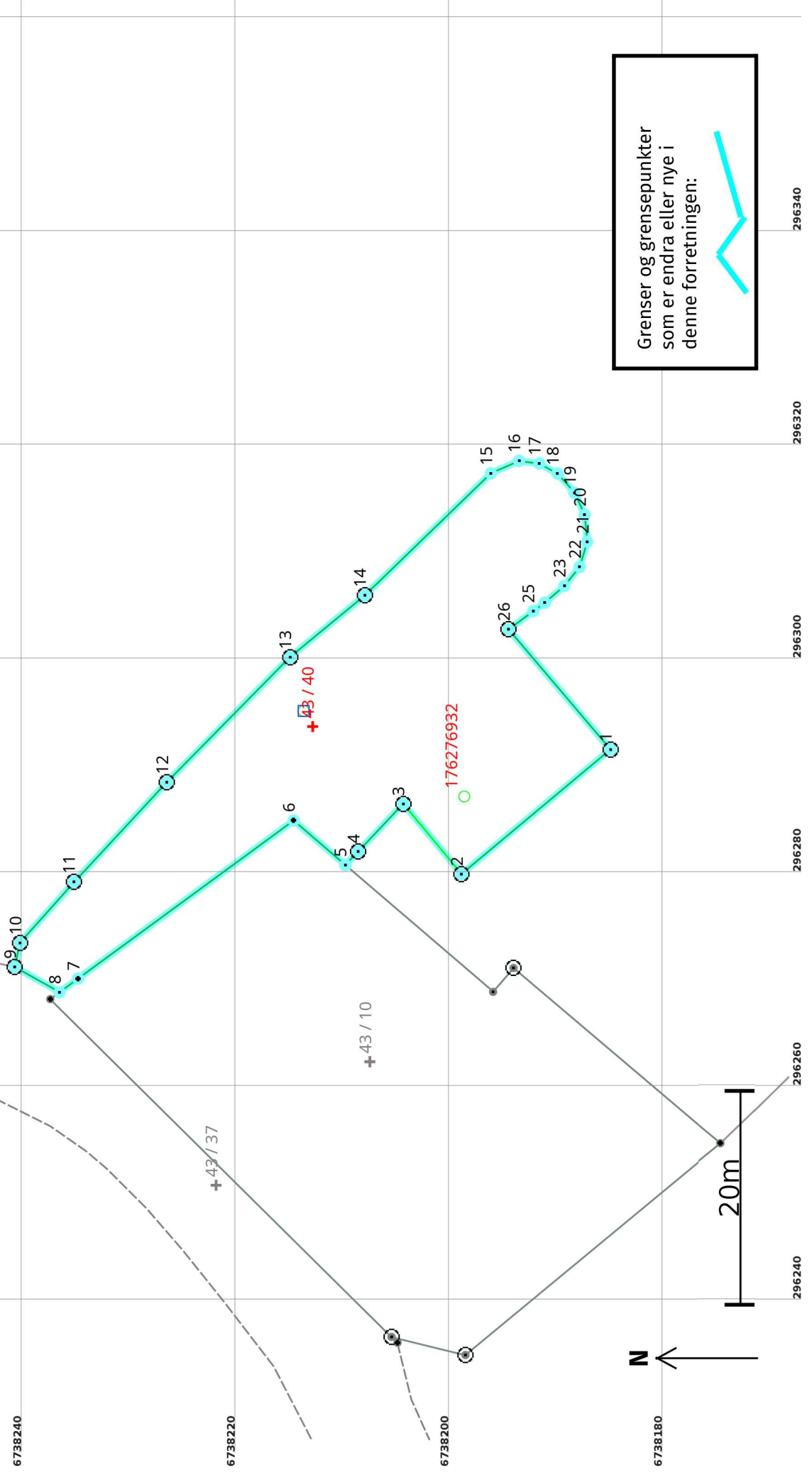

Opprett ny grunnneddom ved frådeling 08.09.2022

Etter forretninga:

Areal: 999,9

Arealmerknad:

Representasjonspunkt: Koordnatsystem: EUREF89 UTM Sone 32

Nord: 6738213

Aust: 296294

Grensepunkt / Grenselinje

Ytre avgrensing

Løpenr	Status	Nord	Aust	Grensemerke nedsett i / Lengde (m)	Grensepunkttype / Linjeinformasjon	Målemetode / Grenser mot	Nøyaktighet (SD i cm)	Radius
1	Nytt	6738185,29	296291,40	Jord	Offentleg godkjent grensemerke	96 GNSS: Fasemåling (Real time kinematic)	10	
				18,17		4631 - 43 / 5	14	
2	Nytt	6738199,24	296279,76	Jord	Offentleg godkjent grensemerke	96 GNSS: Fasemåling (Real time kinematic)	10	
				8,53		4631 - 43 / 5	14	
3	Nytt	6738204,69	296286,32	Jord	Offentleg godkjent grensemerke	96 GNSS: Fasemåling (Real time kinematic)	10	
				6,12		4631 - 43 / 5	14	
4	Nytt	6738208,89	296281,88	Fjell	Offentleg godkjent grensemerke	96 GNSS: Fasemåling (Real time kinematic)	10	
				1,75		4631 - 43 / 5	14	
5	Nytt	6738210,10	296280,60	Murhjørne		69 Utrekna	10	
				6,40		4631 - 43 / 5 og 4631 - 43 / 10	14	
6	Nytt	6738214,95	296284,77	Mur	Annan detalj	96 GNSS: Fasemåling (Real time kinematic)	13	
				25,00		4631 - 43 / 10	14	
7	Nytt	6738235,10	296269,98	Mur	Annan detalj	96 GNSS: Fasemåling (Real time kinematic)	13	
				2,15		4631 - 43 / 10	14	
8	Nytt	6738236,83	296268,71	Murhjørne		69 Utrekna	10	
				4,81		4631 - 43 / 10 og 4631 - 43 / 37	14	
9	Nytt	6738241,03	296271,06	Jord	Offentleg godkjent grensemerke	96 GNSS: Fasemåling (Real time kinematic)	10	
				2,31		4631 - 43 / 5 og 4631 - 43 / 37	14	
10	Nytt	6738240,54	296273,32	Fjell	Offentleg godkjent grensemerke	96 GNSS: Fasemåling (Real time kinematic)	10	
				7,62		4631 - 43 / 5	14	
11	Nytt	6738235,49	296279,02	Jordfast stein	Offentleg godkjent grensemerke	96 GNSS: Fasemåling (Real time kinematic)	10	
				12,74		4631 - 43 / 5	14	
12	Nytt	6738226,81	296288,34	Jordfast stein	Offentleg godkjent grensemerke	96 GNSS: Fasemåling (Real time kinematic)	10	
				16,42		4631 - 43 / 5	14	

Løpnr	Status	Nord	Aust	Grensemerke nedsett i / Lengde (m)	Grensepunkttype / Linjeinformasjon	Målemetode / Grenser mot	Nøyaktighet (SD i cm)	Radius
13	Nytt	6738215,27	296300,03	Jordfast stein 9,08	Offentleg godkjent grensemerke	96 GNSS: Fasemåling (Real time kinematic) 4631 - 43 / 5	10	14
14	Nytt	6738208,28	296305,82	Jordfast stein 16,39	Offentleg godkjent grensemerke	96 GNSS: Fasemåling (Real time kinematic) 4631 - 43 / 5	10	14
15	Nytt	6738196,50	296317,23		Murhjørne	96 GNSS: Fasemåling (Real time kinematic) 4631 - 43 / 5	10	14
16	Nytt	6738193,86	296318,39	2,89	Murhjørne	96 GNSS: Fasemåling (Real time kinematic) 4631 - 43 / 5	10	14
17	Nytt	6738191,96	296318,14	1,91	Murhjørne	96 GNSS: Fasemåling (Real time kinematic) 4631 - 43 / 5	10	14
18	Nytt	6738190,27	296317,21	1,93	Murhjørne	96 GNSS: Fasemåling (Real time kinematic) 4631 - 43 / 5	10	14
19	Nytt	6738188,67	296315,41	2,41	Murhjørne	96 GNSS: Fasemåling (Real time kinematic) 4631 - 43 / 5	10	14
20	Nytt	6738187,73	296313,35	2,26	Murhjørne	96 GNSS: Fasemåling (Real time kinematic) 4631 - 43 / 5	10	14
21	Nytt	6738187,48	296310,84	2,52	Murhjørne	96 GNSS: Fasemåling (Real time kinematic) 4631 - 43 / 5	10	14
22	Nytt	6738188,19	296308,47	2,47	Murhjørne	96 GNSS: Fasemåling (Real time kinematic) 4631 - 43 / 5	10	14
23	Nytt	6738189,62	296306,70	2,28	Murhjørne	96 GNSS: Fasemåling (Real time kinematic) 4631 - 43 / 5	10	14
24	Nytt	6738191,46	296305,13	2,42	Murhjørne	96 GNSS: Fasemåling (Real time kinematic) 4631 - 43 / 5	10	14
25	Nytt	6738192,54	296304,34	1,34	Murhjørne	96 GNSS: Fasemåling (Real time kinematic) 4631 - 43 / 5	10	14
26	Nytt	6738194,84	296302,64	2,87	Jordfast stein	96 GNSS: Fasemåling (Real time kinematic) 4631 - 43 / 5	10	14
				14,75	Offentleg godkjent grensemerke			