

## Søknad om tillatelse til tiltak

etter plan- og bygningsloven § 20-3, jf. § 20-1

Opplysninger gitt i søknad eller vedlegg til søknaden vil bli registrert i matrikkelen.

Rammetillatelse

Ett-trinns søknadsbehandling

Oppfylles vilkårene for 3 ukers saksbehandling, jf. § 21-7 annet ledd?  Ja  Nei

### Erklæring om ansvarsrett for ansvarlig søker

Tiltaksklasse SØK

Foreligger sentral godkjenning?  Ja  Nei



Berører tiltaket eksisterende eller fremtidige arbeidsplasser?  Ja  Nei

Hvis ja, skal samtykke innhentes fra Arbeidstilsynet før igangsetting av tiltaket. Byggblankett 5177 med vedlegg.

Berører tiltaket byggverk oppført før 1850, jf. Kulturminneloven § 25, andre ledd?  Ja  Nei

Hvis ja, skal uttalelse fra fylkeskommunen foreligge før igangsetting av tiltaket.

Søknaden gjelder							
Eiendom/ byggested	Gnr. 310	Bnr. 69	Festenr.	Seksjonsnr.	Bygningsnr.	Bolignr.	Kommune Alver
	Adresse Holsbergstien 66				Postnr. 5918	Poststed FREKHAUG	
Planlagt bruk/formål	<input checked="" type="checkbox"/> Bolig <input type="checkbox"/> Fritidsbolig <input type="checkbox"/> Garasje <input type="checkbox"/> Annet: Jøtul stålpipe						Bygn.typekode (jf. s. 2) 111
Tiltakets art pbl § 20-1 (flere kryss mulig)	Nye bygg og anlegg <input type="checkbox"/> Nytt bygg *) <input type="checkbox"/> Parkeringsplass *) <input type="checkbox"/> Anlegg <input type="checkbox"/> Veg <input type="checkbox"/> Vesentlig terrenginngrep						
	Endring av bygg og anlegg <input type="checkbox"/> Tilbygg, påbygg, underbygg *) <input type="checkbox"/> Fasade						
	<input type="checkbox"/> Konstruksjon <input type="checkbox"/> Reparasjon <input type="checkbox"/> Ombygging <input type="checkbox"/> Anlegg						
	Endring av bruk <input type="checkbox"/> Bruksendring <input type="checkbox"/> Vesentlig endring av tidligere drift						
	Riving <input type="checkbox"/> Hele bygg *) <input type="checkbox"/> Deler av bygg *) <input type="checkbox"/> Anlegg						
	Bygn.tekn. installasj.** <input type="checkbox"/> Nyanlegg *) <input type="checkbox"/> Endring <input type="checkbox"/> Reparasjon						
	Endring av bruks-enhet i bolig <input type="checkbox"/> Oppdeling <input type="checkbox"/> Sammenføyning						
	Innhegning, skilt <input type="checkbox"/> Innhegning mot veg <input type="checkbox"/> Reklame, skilt, innretning e.l.						
<input checked="" type="checkbox"/> Annet:	Beskriv Oppføring av Jøtul stålpipe						
*) Byggblankett 5175 fylles ut og vedlegges. (Vedlegg gruppe A)      **) Gjelder kun når installasjonen ikke er en del av et større tiltak.							

Vedlegg			
Beskrivelse av vedlegg	Gruppe	Nr. fra – til	Ikke relevant
Opplysninger om ytre rammer og bygningsspesifikasjon for tiltaket (Byggblankett 5175)	A	-	<input type="checkbox"/>
Dispensasjonssøknad (begrunnelse/vedtak) (pbl kap. 19)	B	-	<input type="checkbox"/>
Nabovarsling (Kvittering for nabovarsel/Opplysninger gitt i nabovarsel/nabomerknader/kommentarer til nabomerknader)	C	-	<input type="checkbox"/>
Situasjonsplan, avkjørselsplan bygning/eiendom	D	-	<input type="checkbox"/>
Tegninger	E	-	<input type="checkbox"/>
Redegjørelser/kart	F	-	<input type="checkbox"/>
Erklæring om ansvarsrett/gjennomføringsplan	G	-	<input type="checkbox"/>
Boligspesifikasjon i Matrikkelen	H	-	<input type="checkbox"/>
Uttalelse/vedtak fra annen offentlig myndighet	I	-	<input type="checkbox"/>
Andre vedlegg	Q	-	<input type="checkbox"/>



Bygningstyppekoder		
<b>BOLIG</b>		
Dersom bruksarealet til bolig er større enn bruksarealet til annet enn bolig, velges bygningstype kodet innen hovedgruppen "Bolig" (111–199). Ved valg av bygningstype velges den med størst andel av arealet innen hovedgruppen.		
<b>Enebolig</b> 111 Enebolig 112 Enebolig med hybel/sokkelleilighet 113 Våningshus  <b>Tomannsbolig</b> 121 Tomannsbolig, vertikaldelt 122 Tomannsbolig, horisontaldelt 123 Våningshus, tomannsbolig, vertikaldelt 124 Våningshus tomannsbolig, horisontaldelt  <b>Rekkehus, kjedehus, andre småhus</b> 131 Rekkehus 133 Kjede-/atriumhus 135 Terrassehus 136 Andre småhus med 3- boliger eller flere	<b>Store boligbygg</b> 141 Stort frittliggende boligbygg på 2 et. 142 Stort frittliggende boligbygg på 3 og 4 et. 143 Stort frittliggende boligbygg på 5 et. eller mer 144 Store sammenbygde boligbygg på 2 et. 145 Store sammenbygde boligbygg på 3 og 4 et. 146 Store sammenbygde boligbygg på 5 et. eller mer  <b>Bygning for bofellesskap</b> 151 Bo- og servicesenter 152 Studenthjem/studentboliger 159 Annen bygning for bofellesskap*	<b>Fritidsbolig</b> 161 Hytter, sommerhus ol. fritidsbygg 162 Helårsbolig som benyttes som fritidsbolig 163 Våningshus som benyttes som fritidsbolig  <b>Koie, seterhus og lignende</b> 171 Seterhus, sel, orbu og lignende 172 Skogs- og utmarkskoie, gamle  <b>Garasje og uthus til bolig</b> 181 Garasje, uthus, anneks til bolig 182 Garasje, uthus, anneks til fritidsbolig  <b>Annen boligbygning</b> 193 Boligbrakker 199 Annen boligbygning (sekundærbolig reindrift)
<b>ANNET</b>		
Dersom bruksarealet ikke omfatter bolig eller bruksarealet til bolig er mindre enn til annet, velges bygningstype kodet innen "Annet" (211–840) ut fra hovedgruppen som samlet utgjør det største arealet. Ved valg av bygningstype velges den med størst andel av arealet innen hovedgruppen.		
<b>INDUSTRI OG LAGER</b> <b>Industribygning</b> 211 Fabrikbygning 212 Verkstedsbygning 214 Bygning for rensanlegg 216 Bygning for vannforsyning 219 Annen industribygning *  <b>Energiforsyningsbygning</b> 221 Kraftstasjon (> 15 000 KVA) 223 Transformatorstasjon (> 10 000 KVA) 229 Annen energiforsyning *  <b>Lagerbygning</b> 231 Lagerhall 232 Kjøle- og fryselager 233 Silobygning 239 Annen lagerbygning *  <b>Fiskeri- og landbruksbygning</b> 241 Hus for dyr/landbruk, lager/silo 243 Veksthus 244 Driftsbygning fiske/fangst/oppdrett 245 Naust/redskapshus for fiske 248 Annen fiskeri- og fangstbygning 249 Annen landbruksbygning *	<b>Garasje- og hangarbygning</b> 431 Parkeringshus 439 Annen garasje-/hangarbygning *  <b>Veg- og trafikktilsynsbygning</b> 441 Trafikktilsynsbygning * 449 Annen veg- og biltilsynsbygning *  <b>HOTELL OG RESTAURANT</b> <b>Hotellbygning</b> 511 Hotellbygning 512 Motellbygning 519 Annen hotellbygning *  <b>Bygning for overnatting</b> 521 Hospits, pensjonat 522 Vandrer-/feriehus 523 Appartement 524 Camping/utleiehytte 529 Annen bygning for overnatting *  <b>Restaurantbygning</b> 531 Restaurantbygning, kafébygning 532 Sentralkjøkken, kantinebygning 533 Gatekjøkken, kioskbygning 539 Annen restaurantbygning *	<b>Idrettsbygning</b> 651 Idrettshall 652 Ishall 653 Svømmehall 654 Tribune og idrettsgarderobe 655 Helsestudio 659 Annen idrettsbygning *  <b>Kulturhus</b> 661 Kino-/teater-/opera-/konsertbygning 662 Samfunnshus, grendehus 663 Diskotek 669 Annen kulturhus *  <b>Bygning for religiøse aktiviteter</b> 671 Kirke, kapell 672 Bedehus, menighetshus 673 Krematorium/gravkapell/bårehus 674 Synagoge, moske 675 Kloster 679 Annen bygning for religiøse aktiviteter *
<b>KONTOR OG FORRETNING</b> <b>Kontorbygning</b> 311 Kontor- og administrasjonsbygning, rådhus 312 Bankbygning, posthus 313 Mediabygning 319 Annen kontorbygning *  <b>Forretningsbygning</b> 321 Kjøpesenter, varehus 322 Butikk/forretningsbygning 323 Bensinstasjon 329 Annen forretningsbygning * 330 Messe- og kongressbygning	<b>KULTUR OG UNDERVISNING</b> <b>Skolebygning</b> 611 Lekeparks 612 Barnehage 613 Barneskole 614 Ungdomsskole 615 Kombinert barne- ungdomsskole 616 Videregående skole 619 Annen skolebygning *  <b>Universitets-, høyskole og forskningsbygning</b> 621 Universitet/høyskole m/auditorium, lesesal mv. 623 Laboratoriebygning 629 Annen universitets-, høyskole og forskningsbygning *  <b>Museums- og biblioteksbygning</b> 641 Museum, kunstgalleri 642 Bibliotek/mediatek 643 Zoologisk-/botanisk hage (bygning) 649 Annen museums-/biblioteksbygning *	<b>HELSE</b> <b>Sykehus</b> 719 Sykehus *  <b>Sykehjem</b> 721 Sykehjem 722 Bo- og behandlingssenter 723 Rehabiliteringsinstitusjon, kurbad 729 Annen sykehjem *  <b>Primærhelsebygning</b> 731 Klinik, legekontor/-senter/-vakt 732 Helse-/sosialsenter, helsestasjon 739 Annen primærhelsebygning *  <b>FENGSEL, BEREDSKAP O.A.</b> <b>Fengselsbygning</b> 819 Fengselsbygning *  <b>Beredskapsbygning</b> 821 Politistasjon 822 Brannstasjon, ambulansestasjon 823 Fyrstasjon, losstasjon 824 Stasjon for radarovervåk. av fly-/skipstrafikk 825 Tilfluktsrom/bunker 829 Annen beredskapsbygning * 830 Monument 840 Offentlig toalett
<b>SAMFERDSEL OG KOMMUNIKASJON</b> <b>Ekspedisjonsbygning, terminal</b> 411 Ekspedisjonsbygning, flyterminal, kontrolltårn 412 Jernbane- og T-banestasjon 415 Godsterminal 416 Postterminal 419 Annen ekspedisjon- og terminalbygning *  <b>Telekommunikasjonsbygning</b> 429 Telekommunikasjonsbygning	*) eller bygning som har nær tilknytning til tjener slike bygninger	

Erklæring og underskrift			
Ansvarlig søker bekrefter at hele tiltaket belegges med ansvar, og dekker kravene i henhold av plan- og bygningsloven. En er kjent med reglene om straff og sanksjoner i pbl kap. 32 og at det kan medføre reaksjoner dersom det gis uriktige opplysninger. Foretaket forplikter seg til å stille med nødvendig kompetanse i tiltaket, jf. SAK10 kap. 10 og 11.			
Ansvarlig søker for tiltaket		Tiltakshaver	
Foretak Varme As	Org.nr. 990561508	Navn Øyvind Aasgaard	
Adresse Postboks 20 Kristianborg		Adresse Holsbergstien 66	
Postnr. 5822	Poststed BERGEN	Postnr. 5918	Poststed FREKHAUG
Kontaktperson Hanne Reikvam	Telefon 55381150	Mobiltelefon 98213142	Eventuelt organisasjonsnummer
E-post asgeir.vikhagen@varme.no		E-post	Telefon (dagtid) 90979641
Dato 22/9-22	Underskrift <i>Hanne Reikvam</i>	Dato 21/09/22	Underskrift <i>Øyvind Aasgaard</i>
Gjentas med blokkbokstaver HANNE REIKVAM		Gjentas med blokkbokstaver ØYVIND AASGAARD	

Fakturaadresse	
Navn	<i>Øyvind Aasgaard</i>
Adresse	<i>Holsbergstien 66</i>
Postnr.	Poststed <i>5918 Frekhaug</i>
Eventuelt organisasjonsnummer	



Kommunens saksnr.	Vedlegg nr.	Side
	G-	1 av 1



## Erklæring om ansvarsrett

etter plan- og bygningsloven (pbl) § 23-3

Erklæringen skal sendes til ansvarlig søker.

Alternativt kan erklæringen sendes direkte til kommunen, men da må ansvarlig søker få tilsendt en kopi.

Erklæringen gjelder							
Eiendom/ byggsted	Gnr.	Bnr.	Festenr.	Seksjonsnr.	Bygningsnr.	Bolignr.	Kommune
	310	69					Alver
	Adresse				Postnr.	Poststed	
	Holsbergstien 66				5918	FREKHAUG	

Foretak			
Foretakets navn			Organisasjonsnr.
Varme As			990561508
Adresse		Postnr.	Poststed
Postboks 20 Kristianborg		5822	BERGEN
Kontaktperson		Telefon	Mobiltelefon
Asgeir Vikhagen		55381150	98213143
E-post			
asgeir.vikhagen@varme.no			
Foreligger sentral godkjenning? <input type="checkbox"/> Ja <input checked="" type="checkbox"/> Nei			
Hvis ja, dekkes ansvarsområdene av sentral godkjenning? <input type="checkbox"/> Helt <input type="checkbox"/> Delvis <input type="checkbox"/> Nei			

Ansvarsområde							
Funksjon (SØK, PRO, UTF, kontroll)	Beskriv arbeidet foretaket skal ha ansvar for	Tiltaks- klasse	Våre samsvarserklæringer/kontrollerklæringer vil foreligge ved: (sett X)				
			Søknad om ramme- tillatelse	Søknad om igangsettings- tillatelse/ ett-trinns søknad	Søknad om midlertidig brukstillatelse	Søknad om ferdigattest	
SØK	Montering av stålpipe og ildsted	1				X	
PRO	Montering av stålpipe og ildsted	1				X	
UTF	Montering av stålpipe og ildsted	1				X	

Erklæring og underskrift	
Foretaket er kjent med reglene om straff og sanksjoner i pbl kap 32 og at det kan medføre reaksjoner dersom det gis uriktige opplysninger. Foretaket forplikter seg til å stille med nødvendig kompetanse i tiltaket jf. SAK10 kap. 10 og 11	
<input checked="" type="checkbox"/> Ansvarlig prosjekterende erklærer at prosjekteringen skal være planlagt, gjennomført og kvalitetssikret i henhold til pbl jf. SAK10 §12-3	
<input checked="" type="checkbox"/> Ansvarlig utførende erklærer at arbeidet ikke skal starte før det foreligger kvalitetssikret produksjonsunderlag for respektive del av utførelsen jf SAK10 § 12-4	
<input type="checkbox"/> Ansvarlig kontrollerende erklærer uavhengighet, jf. SAK10 § 14-1, og vil redegjøre for endringer som kan påvirke uavhengigheten jf. SAK10 §12-5	
Dato	Underskrift
21.09.2022	<i>Hanne Reikvam</i>
Gjentas med blokkbokstaver	
HANNE REIKVAM	

Kommunens saksnr.

Vedlegg  
G

Side  
1 av 1

Versjonsnr.



## Gjennomføringsplan

Ansvarlig søker Varme AS		Organisasjonsnummer 990561508		Tiltaksklasse 1		Dato. 21.09.2022		Signatur/ ansv. søker <i>Hanne Rulvåg</i>	
Eiendom/ byggested	Gnr. 310	Bnr. 69	Festnr.	Seksj.nr.	Bygn.nr.	Kommune Alver	Adresse Holsbergstien 66	Postnr. 5918	Poststed FREKHAUG

Funksjon (PRO, UTF, KONTROLL)	Beskrivelse av funksjon, ansvarsområde, tiltaksklasse	Tiltaks- klasse	Foretakets navn og org.nr.	Kryss for planlagt samsvarserklæring / kontrollertklæring erstattes med dato når denne foreligger				Sett kryss når arbeidet innen ansvarsområdet er avsluttet
				Søknad om rammetillatelse	Søknad om igangsettings- tillatelse/ett- trinnsøknad	Søknad om midlertidig bruksstillatelse	Søknad om ferdigattest	
(1) PRO	(2) Montering av stålpipe og ildsted	(3) 1	(4) 21.09.2022	(5) 21.09.2022	(6)	(7)	(8)	(9)
UTF	Montering av stålpipe og ildsted	1					X	

E1 4-2

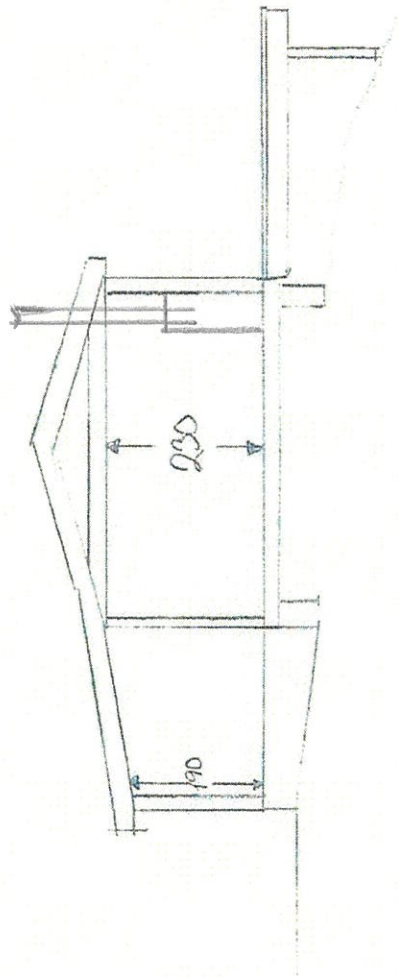

Housenrg 66  
1:100 skit







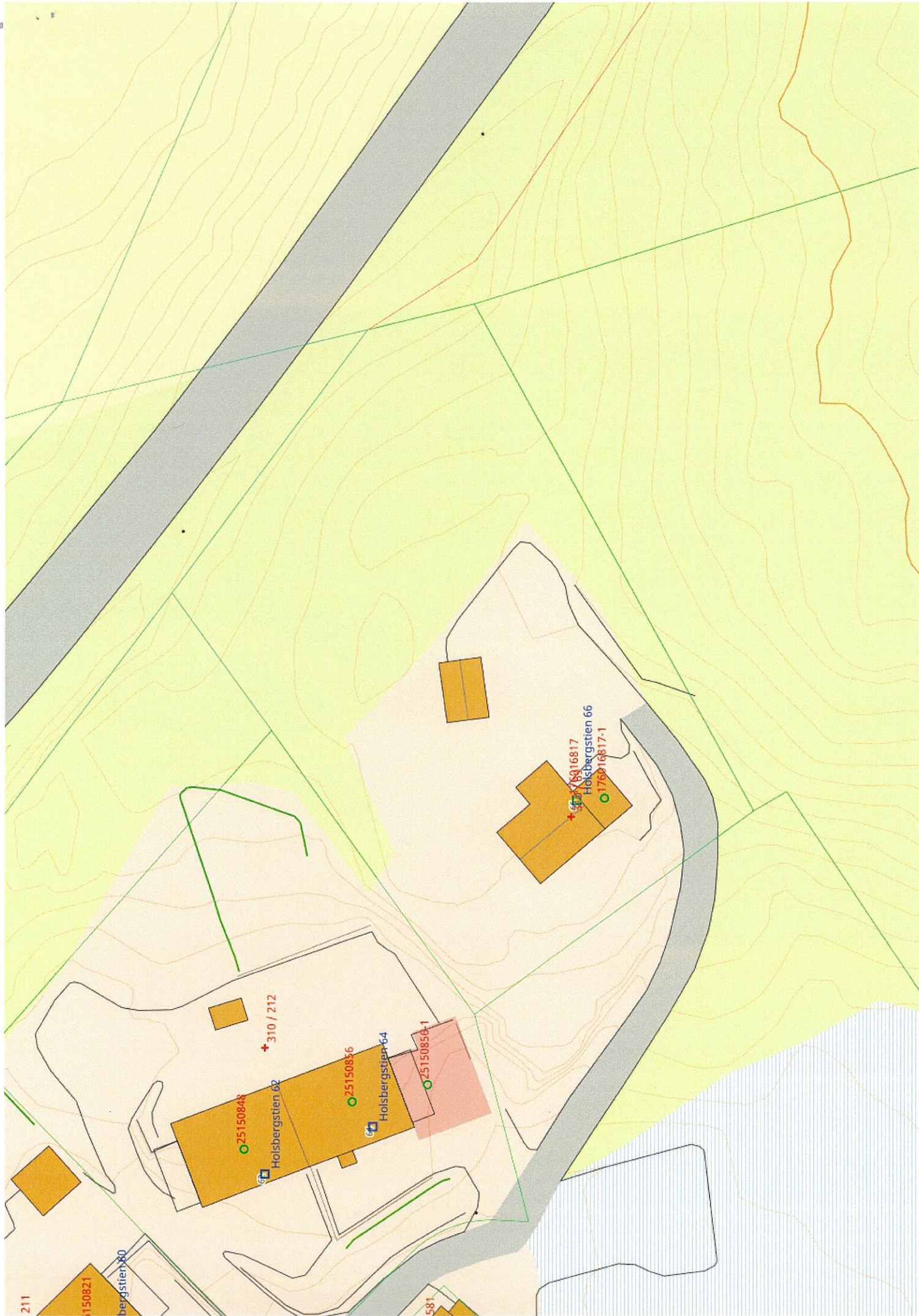

211

150821

bergstien 80

581

+ 310 / 212

25150848

Holsbergstien 62

25150856

Holsbergstien 64

25150856-1

+ 176816817

Holsbergstien 66

176816817-1