



Kommune: 4631 - ALVER  
Gardsnummer: 188  
Bruksnummer: 295

Utskriftsdato/klokkeslett: 27.09.2022 kl. 13:22

Produsert av: Kjartan Medaas

Dette dokumentet viser resultatet av Grensejustering ført 27.09.2022.

### **Orientering om relevant utdrag av matrikkelen**

Eit relevant utdrag av matrikkelen viser deler av opplysningane som registrert om matrikkeleiningane (eigedommane). Utdraget viser kva slags endringar som er gjort i matrikkelen knytt til ei forretning, som t.d. kva for grenser som vart behandla. Relevant utdrag av matrikkelen er heimla i Forskrift om eiendomsregistrering av 26. juni 2009 § 9.

Du kan kontakte kommunen for å få komplett matrikkelbrev, dersom du vil sjå alle opplysningar som er registrert om matrikkeleininga.

### **Om heilskap og nøyaktigheit i relevant utdrag av matrikkelbrevet**

Matrikkelen vart etablert ved konvertering av data frå tidlegare register. Det kan variere kor gode slike data er med omsyn til heilskap og nøyaktigheit. I enkelte tilfelle kan grensepunkt og grenselinjer mangle heilt eller delvis, eller vere feil registrerte. Det kan også vere feil og manglar ved registrert bygnings- og adresseinformasjon. Heilskap og kartfestingsnøyaktigheit er oftast betre innanfor enn utanfor tettbygde strøk. Ver merksam på at oppgjewe areal for mange matrikkeleiningar og bygg er usikre.

For utfyllande informasjon: [www.kartverket.no/utdragmatrikkel](http://www.kartverket.no/utdragmatrikkel)

## Matrikkeleining

Matrikkeleiningstype: Grunneigedom  
Bruksnamn: Sjøglytt  
Etableringsdato: 01.09.1976  
Skyld: 0,01  
Er tinglyst: Ja  
Har festegrunnar: Nei  
Er seksjonert: Nei

## Arealrapport

Tekst Areal Kommentar  
Utrekna areal for 188 / 295 846,8 m2

## Eigarforhold

### Tinglyste eigarforhold

Rolle	Status	Føds.d./org.nr	Namn	Brukseinin	Adresse	Andel
Heimelshavar		280489	DALLAND ANNA E BENGTTSSON		KLUBBEN 76 5914 ISDALSTØ	1 / 2
Heimelshavar		281290	DALLAND HÅKON BENGTTSSON		KLUBBEN 76 5914 ISDALSTØ	1 / 2

## Forretningar der matrikkeleininga er berørt

Forretning	Forretningsdokumentdato	Tinglysing	Matrikkelføring
Forretningstype	Kommunal saksreferanse	Status	Signatur Dato
Årsak til feilretting	Nettadresse (URL)	Endra dato	
	Annan referanse		
Grensejustering	19.09.2022		medakjar 27.09.2022
Oppmålingsforretning/grensejustering	22/6135		
		Rolle	Matrikkeleining
		Avgjevar	4631 - 188/63
		Mottakar	4631 - 188/317
		Berørt	4631 - 188/295
			Arealendring
			-42,6
			42,7
			0

## Landmålarnummer Namn

000205 KJARTAN MEDAAS

# Oversiktskart

Målestokk 1:1 000  
EUREF89 UTM Sone 32

Knarvik kai

6717500

6717450

6717400

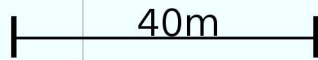
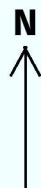

296100

296150

296200

296250

296300

188 / 295

188 / 317

188 / 63

Her ser du  
matrikkeleiningane  
forretninga gjeld:





# Oversiktskart for 188 / 295

Målestokk 1:1 000  
EUREF89 UTM Sone 32

