

Fra: Karen Osen Isdal <hestekaren@gmail.com>
Sendt: onsdag 5. oktober 2022 16:26
Til: Sverre Solberg
Emne: Re: Saksnr 20225787, gård nr 173,9.

Når eg tegner ei rød linje langs grensa på Totland, så passer det ganske bra med grensa til Rydland på det gamle kartet, og vert kanskje slik som under på nye kart. Og det passer i grunn greit med der gjerdet står. Tidlegare eigar (Ørjan Bomgom) seier grensa er der som gjerdet står.

X

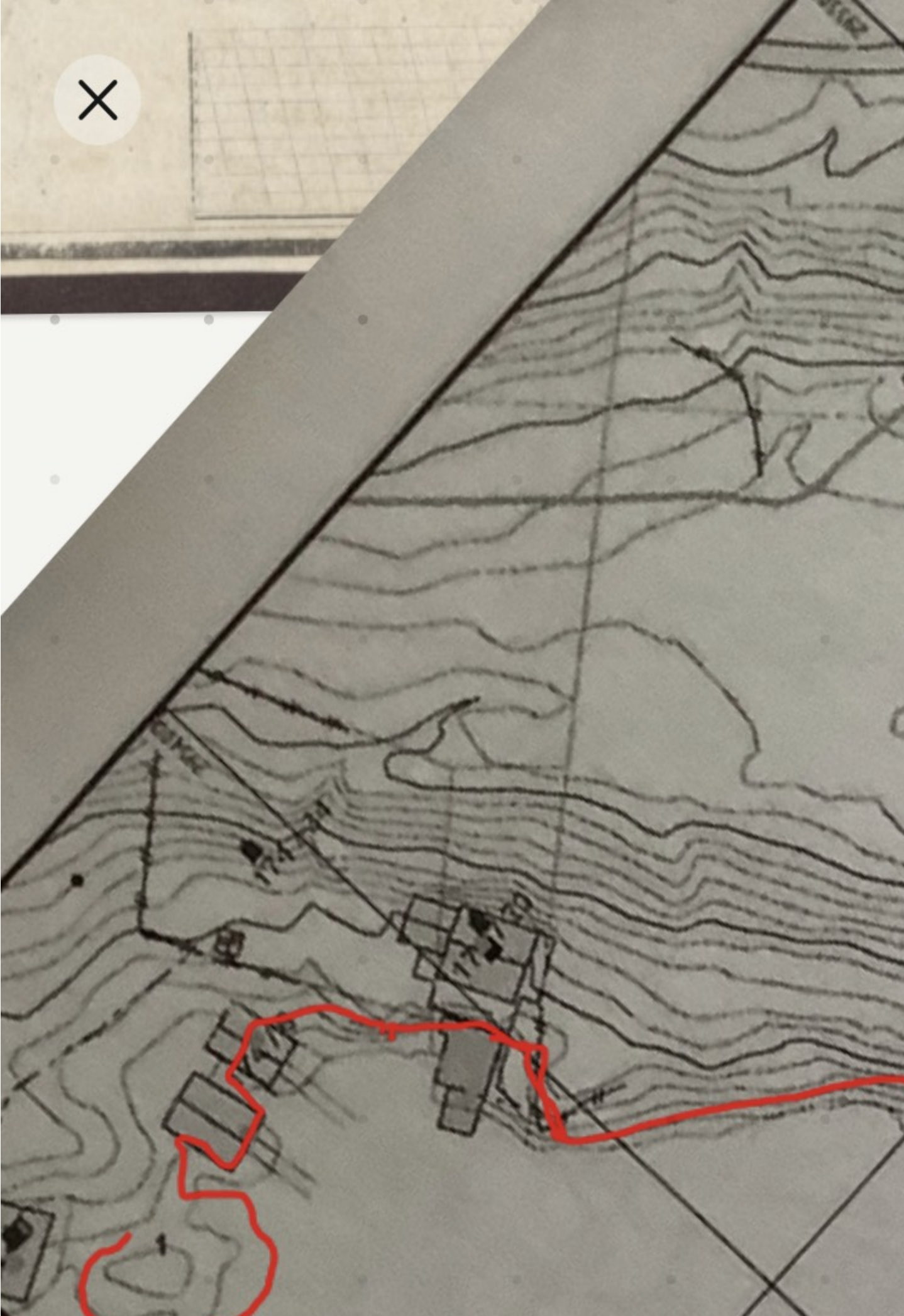



ons. 5. okt. 2022 kl. 16:09 skrev Karen Osen Isdal <hestekaren@gmail.com>:
Skal ta ein tur og leite, og høre med dei andre. Har du funne ein beskrivelse av dei?

ons. 5. okt. 2022 kl. 14:25 skrev Sverre Solberg <sverre.solberg@alver.kommune.no>:

Hei !

Ja det har eg heldig vis.

Men har de funne nokon av dei gamle grensemerka i terrenget/marka mot naboen ?

Mvh.

Sverre Solberg | Avdelingsingeniør Kart og Oppmåling

Telefon: 56 37 56 21 / 977 36 578

Innbyggjarservice: +47 56 37 50 00

www.alver.kommune.no



ALVER
KOMMUNE

Fra: Karen Osen Isdal <hestekaren@gmail.com>

Sendt: onsdag 5. oktober 2022 11:30

Til: Sverre Solberg <sverre.solberg@alver.kommune.no>

Emne: Saksnr 20225787, gård nr 173,9.

Hei Angående oppmålingsforretning 31/10-22. vi har funnet noen gamle kart m grenser.

Men du har sikkert tilgang på de samme!

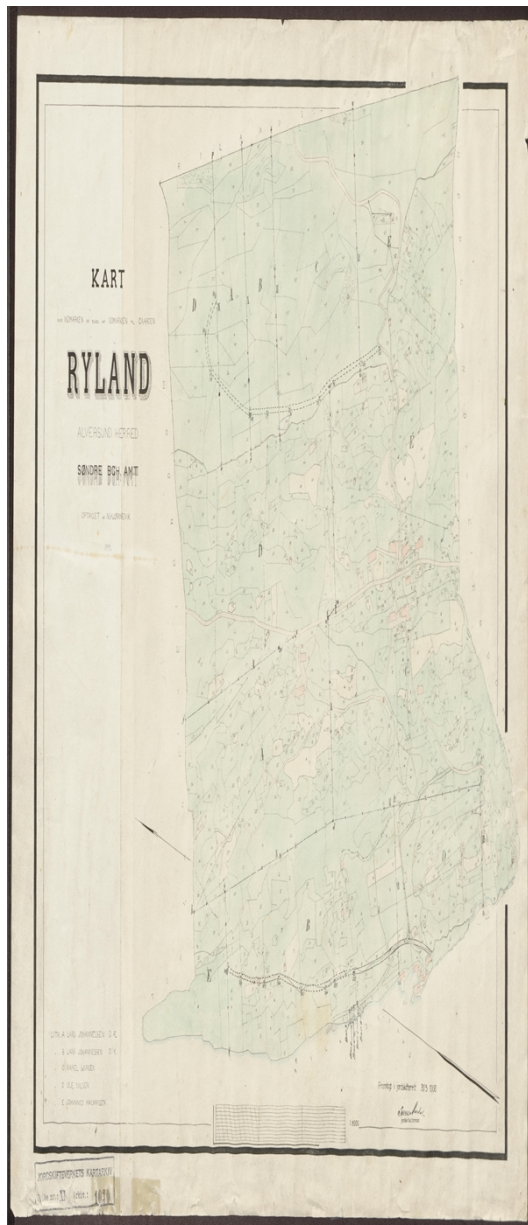

--

Med vennlig hilsen Karen Osen Isdal. Tlf 95979064

Hestekaren: <http://hestekaren.blogspot.no/>

Argentinsk tango: <http://petittango.blogspot.no/>

--

Med vennlig hilsen Karen Osen Isdal. Tlf 95979064

Hestekaren: <http://hestekaren.blogspot.no/>

Argentinsk tango: <http://petittango.blogspot.no/>

--

Med vennlig hilsen Karen Osen Isdal. Tlf 95979064

Hestekaren: <http://hestekaren.blogspot.no/>

Argentinsk tango: <http://petittango.blogspot.no/>