



Kommune: 4631 - ALVER

Gardsnummer: 212

Bruksnummer: 157

Utskriftsdato / klokkeslett: 10.10.2022 kl. 08:51

Produsert av: Liv Berit Ones

Dette dokumentet viser resultatet av 2 forretninger.

Orientering om relevant utdrag av matrikkelen

Eit relevant utdrag av matrikkelen viser deler av opplysningane som registrert om matrikkeleiningane (eigedommane). Utdraget viser kva slags endringar som er gjort i matrikkelen knytt til ei forretning, som t.d. kva for grenser som vart behandla. Relevant utdrag av matrikkelen er heimla i Forskrift om eiendomsregistrering av 26. juni 2009 § 9.

Du kan kontakte kommunen for å få komplett matrikelbrev, dersom du vil sjå alle opplysningar som er registrert om matrikkeleininga.

Om heilskap og nøyaktigheit i relevant utdrag av matrikelbrevet

Matrikkelen vart etablert ved konvertering av data frå tidlegare register. Det kan variere kor gode slike data er med omsyn til heilskap og nøyaktigheit. I enkelte tilfelle kan grensepunkt og grenselinjer mangle heilt eller delvis, eller vere feil registrerte. Det kan også vere feil og manglar ved registrert bygnings- og adresseinformasjon. Heilskap og kartfestingsnøyaktigheit er oftast betre innanfor enn utanfor tettbygde strøk. Ver merksam på at oppgjeve areal for mange matrikkeleiningar og bygg er usikre.

For utfyllande informasjon: www.kartverket.no/utdragmatrikel

Matrikkeleining

Matrikkeleiningstype: Grunneigedom
Bruksnamn:
Etableringsdato: 04.10.2022
Skyld: 0
Er tinglyst: Ja
Har festegrunnar: Nei
Er seksjonert: Nei

Det er ikkje registrert bygg på matrikkeleininga.

Arealrapport

Tekst
Utrekna areal for 212 / 157 3 534,5 m2 Areal Kommentar

Eigarforhold

Tinglyste eigarforhold	Namn	Brukseinin	Adresse	Andel
Rolle	NORDHORDLAND NÆRINGSPARK		Sandviksbodene 5	1 / 1
Heimelshavar	AS		5035 BERGEN	

Forretningar der matrikkeleininga er involvert

Forretning
Forretningstype
Årsak til feilretting

Forretningsdokumentdato
Kommunal saksreferanse
Nettadresse (URL)
Annar referanse

Tinglysing

Status

Endra dato

Matrikkelføring
Signatur
Dato

Endre eigenskap 27.09.2022

Annar forretningstype 22./5763

Rolle	Matrikkeleining	onesliv	10.10.2022
Avgjevar	4631 - 212/157	Arealendring	0

Opprett ny grunneigedom ved frådeling

27.09.2022

onesliv 30.09.2022

Oppmålingsforretning

22./5763

Rolle	Matrikkeleining	Arealendring	
Avgjevar	4631 - 212/132	-3 534,5	
Mottakar	4631 - 212/157	3 534,5	
Berørt	4631 - 212/156	0	

Landmålarnummer

000322 LIV BERIT ONES

10.10.2022 08:52

Relevant utdrag av matrikkelen for 4631 - 212 / 157

Side 2 av 6

Oversiktskart

Målestokk 1:5 000
EUREF89 UTM Sone 32

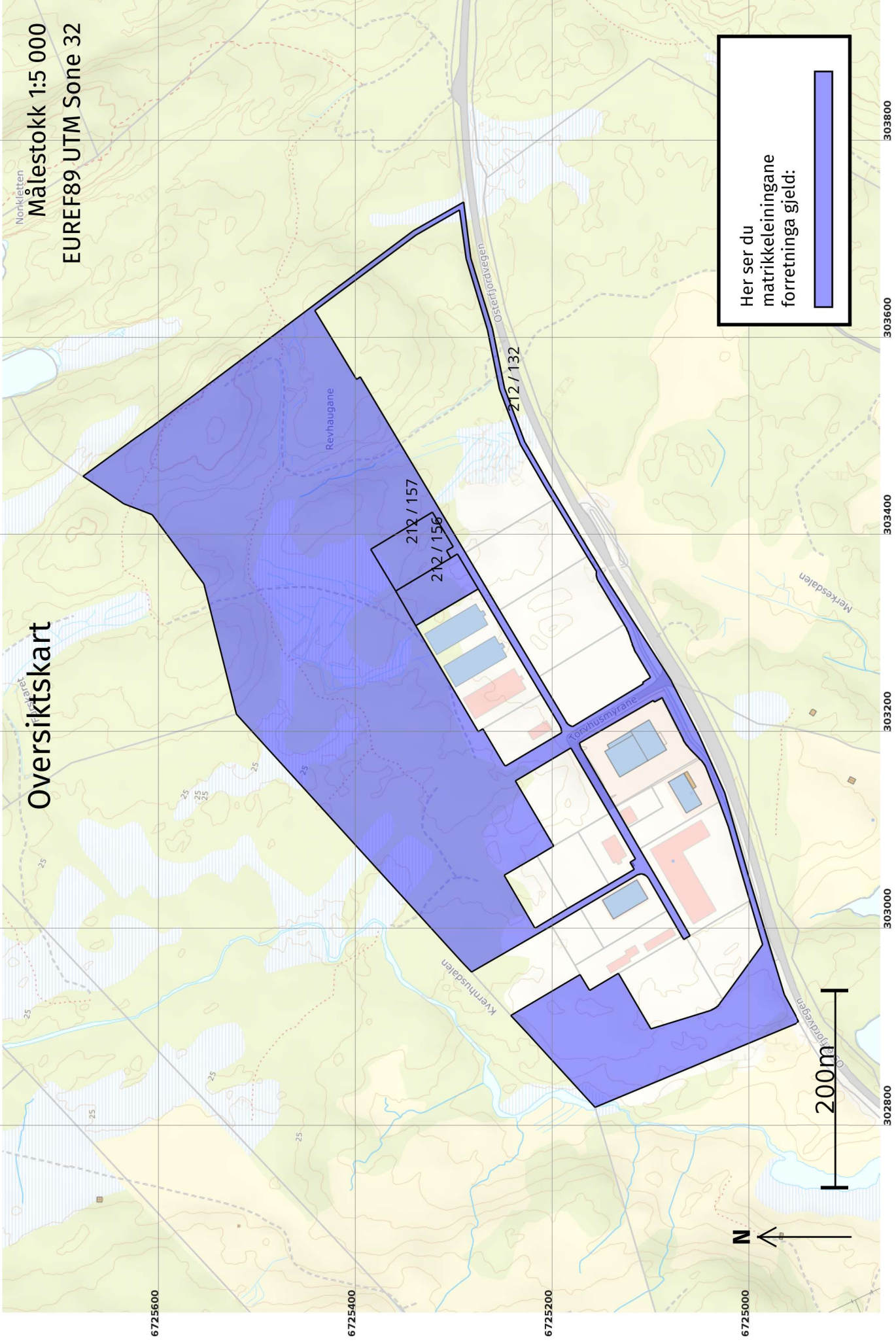

Oversiktskart for 212 / 157

Målestokk 1:1 000
EUREF89 UTM Sone 32

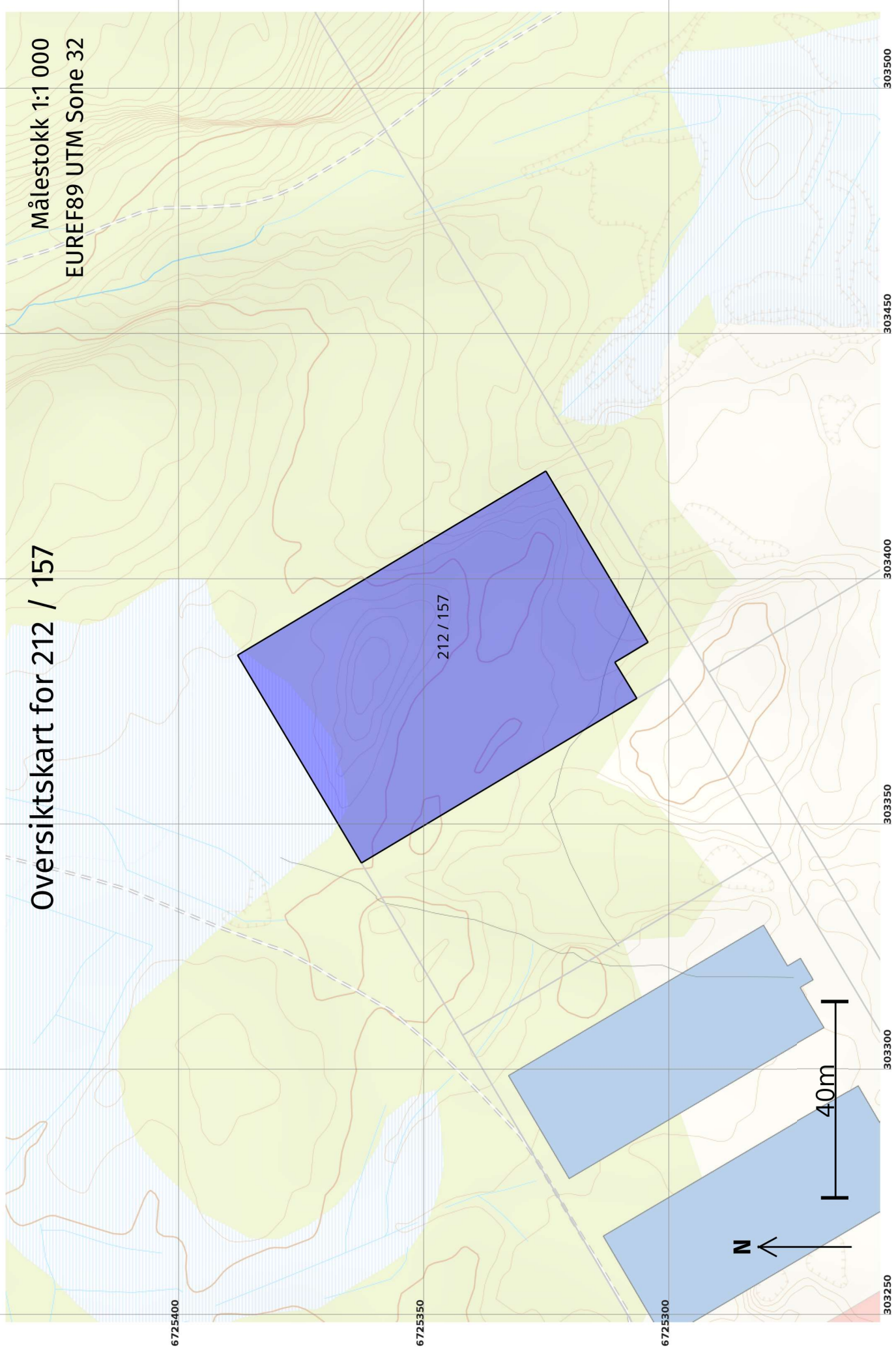

Grenser etter "Opprett ny grunneigedom ved frådeling" ført 30.09.2022

Målestokk 1:1 000
EUREF89 UTM Sone 32

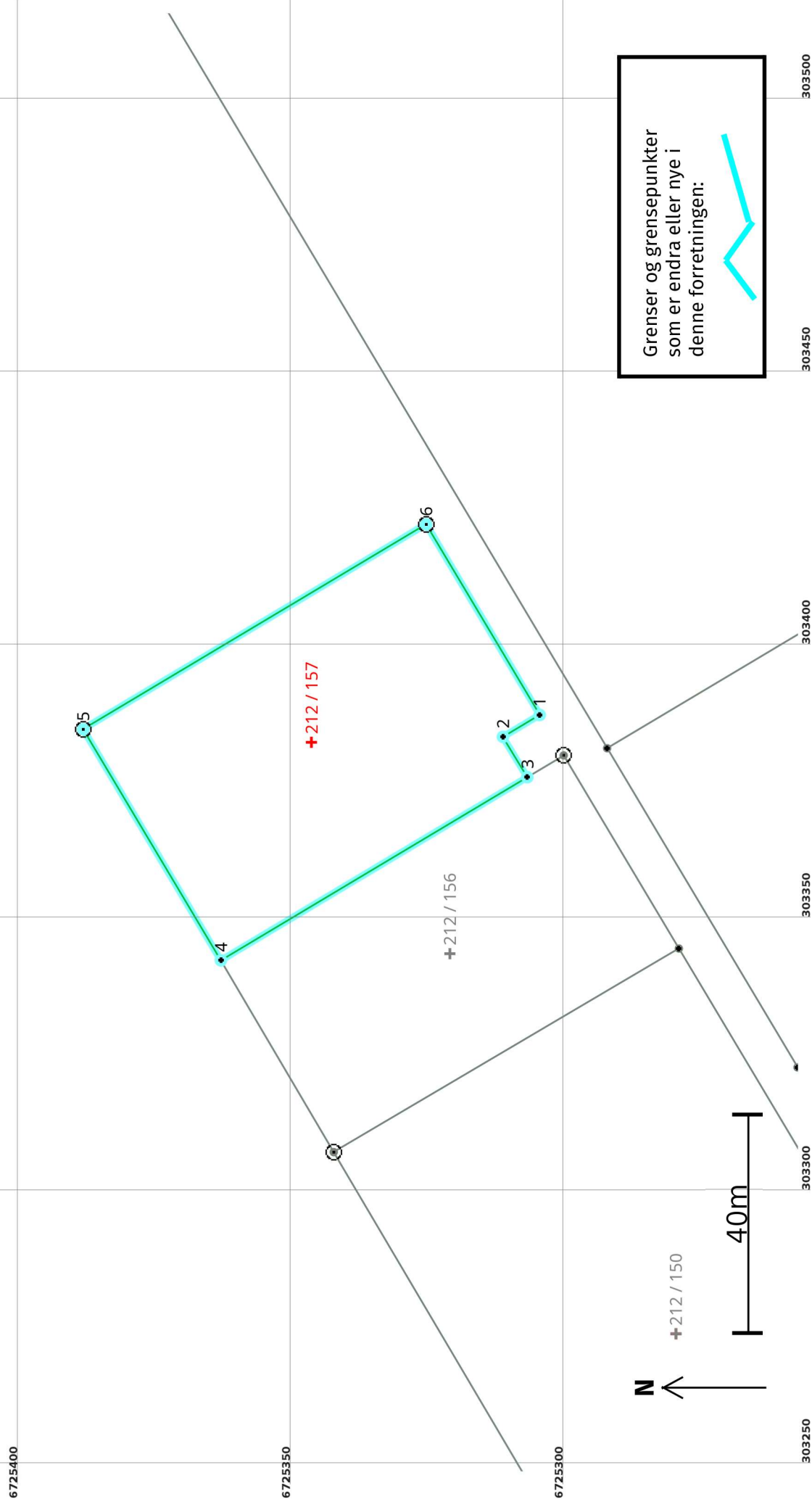

Opprett ny grunneigedom ved frådelling 30.09.2022

Etter forretninga:

Areal: 3 534,5

Arealmerknad:

Representasjonspunkt: Koordnatsystem: EUREF89 UTM Sone 32

Nord: 6725347

Aust: 303382

Grensepunkt / Grenselinje

Ytre avgrensing

Løpenr	Status	Nord	Aust	Grensemerke nedsett i / Lengde (m)	Grensepunkttype / Linjeinformasjon	Målemetode / Grenser mot	Nøyaktighet (SD i cm)	Radius
1	Nytt	6725305,15	303386,90		Umerkt	69 Utrekna	10	10
2	Nytt	6725311,87	303382,89	7,82	Umerkt	4631 - 212 / 132 69 Utrekna	14	14
3	Nytt	6725307,42	303375,51	8,62	Umerkt	4631 - 212 / 132 69 Utrekna	14	14
4	Nytt	6725363,54	303342,00	65,37	Umerkt	4631 - 212 / 132 og 4631 - 212 / 156 69 Utrekna	14	14
5	Nytt	6725388,75	303384,29	49,24	Jord Offentleg godkjent grensemerke	4631 - 212 / 132 og 4631 - 212 / 156 96 GNSS: Fasemåling (Real time kinematic)	14	14
6	Nytt	6725325,95	303421,80	73,15	Jordfast stein Offentleg godkjent grensemerke	4631 - 212 / 132 96 GNSS: Fasemåling (Real time kinematic)	14	14
				40,62		4631 - 212 / 132		