

1:100 Snitt A

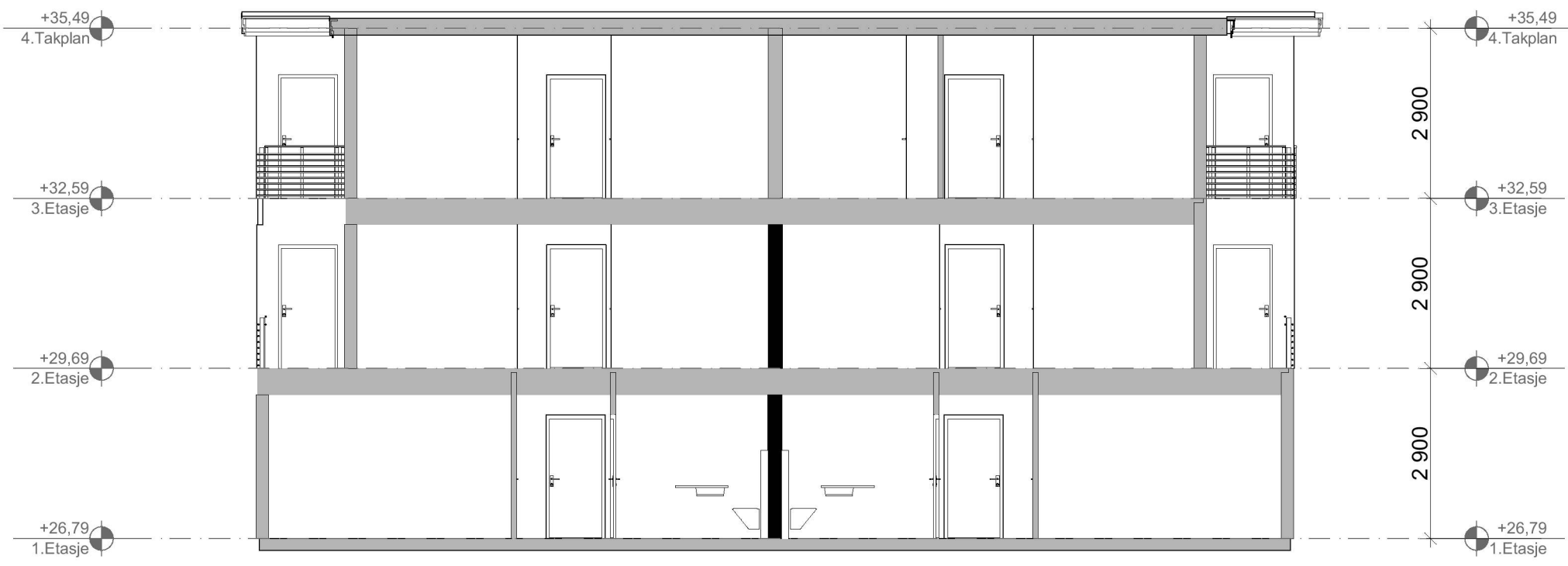

1:100 Snitt B

BYA = 305 m2
 BRA = 420 m2 (80 m2 x 6 leiligheter)

Prosjekt: Hillandvest, bolig A1, Mats Granberg		Sign.: I H	Prosjektnr.: 2022363
Tiltakshaver: KLOPPEDALSVEIEN 5 AS Lilletuneveien 6B 1711 SARPSBORG		Gnr./Bnr./Festnr.: 134/137/0	
Prosjekterende: Din BoligSøknad AS Lilleåsvegen 49 5132 Nyborg			
© Alle rettigheter tilhører utførende for prosjektering, kopiering eller bruk av disse tegningene er forbudt uten skriftlig samtykke		Dato: 19.09.2022	
Tegning: Snitt A og B, Bygg A1		Målestokk: 1:100	
Tegningsnr.: A30-01		Rev.: .	