

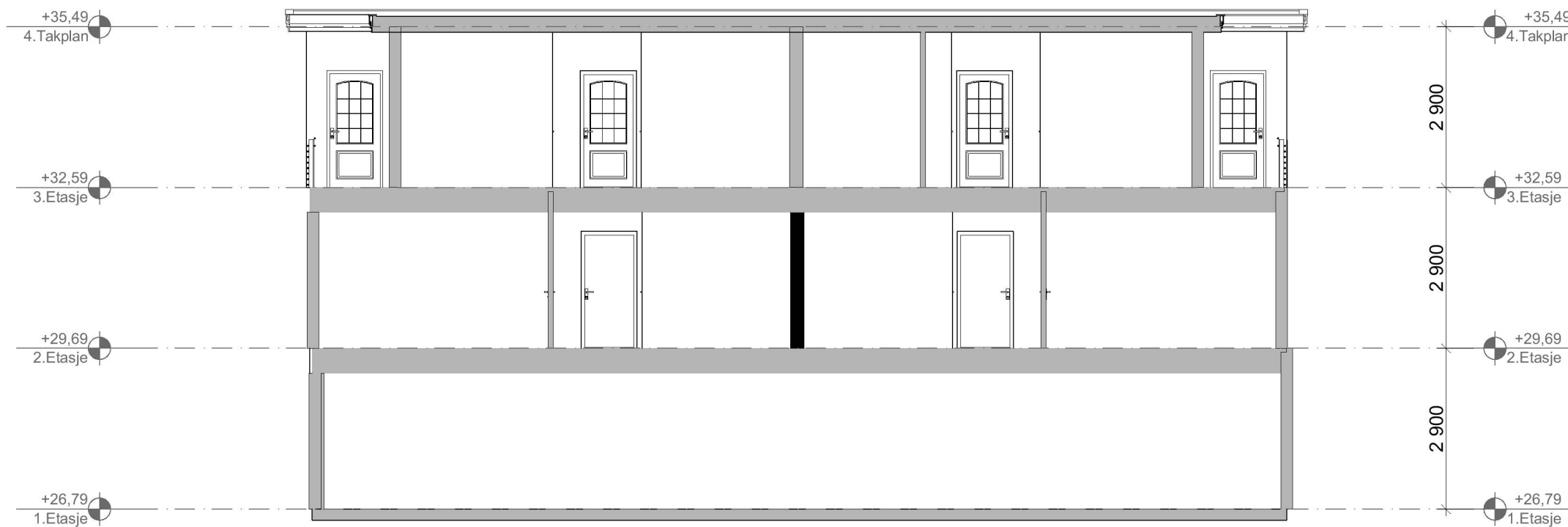

1:100 Snitt A



1:100 Snitt B

BYA = 355 m<sup>2</sup>  
 BRA = 80 m<sup>2</sup> (80 m<sup>2</sup> x 4 leiligheter)  
 BRA = 336 m<sup>2</sup> (garasjeanlegg)

<b>Prosjekt:</b> Hillandvest, bolig A2, Mats Granberg		Sign.: I H Prosjektnr.: 2022363
Tiltakshaver: <b>KLOPPEDALSVEIEN 5 AS</b> Lilletuneveien 6B 1711 SARPSBORG		Gnr./Bnr./Festnr.: 134/137/0
Prosjekterende: <b>Din BoligSøknad AS</b> Lilleåsvegen 49 5132 Nyborg		 Din BoligSøknad
© Alle rettigheter tilhører utførende for prosjektering, kopiering eller bruk av disse tegningene er forbudt uten skriftlig samtykke		Dato: 19.09.2022
Tegning: Snitt A og B		Målestokk: 1:100
Tegningsnr.: A30-01		Rev.: .