

D1



### Teiknforklaring

|  |               |  |             |
|--|---------------|--|-------------|
|  | Bustad        |  | Veg         |
|  | Garasje       |  | Gangveg     |
|  | Terrasse      |  | Teiggrense  |
|  | Utomhus/grønt |  | Byggegrense |

**Norgeshus Hindenes Hus As**  
Eidavegen 532  
5993 Ostereldet

Kartavsnitt:  
Kilde for basiskart: Lindås kommune  
Koordinatystem: UTM zone32/ Eurof 6p  
Dato for basiskart: 16.11.2018  
Fogdegrunnlag: NH 2000

|  |                      |                |                                      |  |
|--|----------------------|----------------|--------------------------------------|--|
| Dato<br>28.11.2018   | Konstr. Avgnet<br>sh | Godkjert<br>av | Målestokk<br>Arkformat A3<br>1 : 500 | Epost<br>post@h-appoaling.no<br>tlf 472 99 092 |
| Situasjonsplan ny bustad<br>Gnr 24, bnr 153<br>Tiltakshavarar: Richard Hindenes & Yvonne Skintveit |                      |                |                                      | Erstatning for:<br>Erstatlet av:<br><b>902</b> |
| Henvising:   |                      | Beregning:     |                                      | Lindås kommune                                 |

# Snitt A

D 2



|   |                |            |           |  |               |
|---|----------------|------------|-----------|--|---------------|
| Norgeshus Hindenes Hus As<br>Eidavegen 532<br>5993 Ostereidet                     |                |            |           |  |               |
| Dato  | Konstr./Tegnet | Godkjent   | Målestokk | Epost:<br>post@nsh-oppmaaling.no<br>Tlf 472 99 092 |               |
| 29.11.2018  | sh             |            | 1:100     |  |               |
| Snitt A<br>Gnr 24, bnr 153<br>Tiltakshavarar: Richard Hindenes & Yvonne Skintveit |                |            |           | Erstatning for:                                    | Erstattet av: |
|   |                |            |           |  | 301           |
| Hensikning:   |                | Beregning: |           | Lindås kommune                                     |               |

# Snitt B

D3

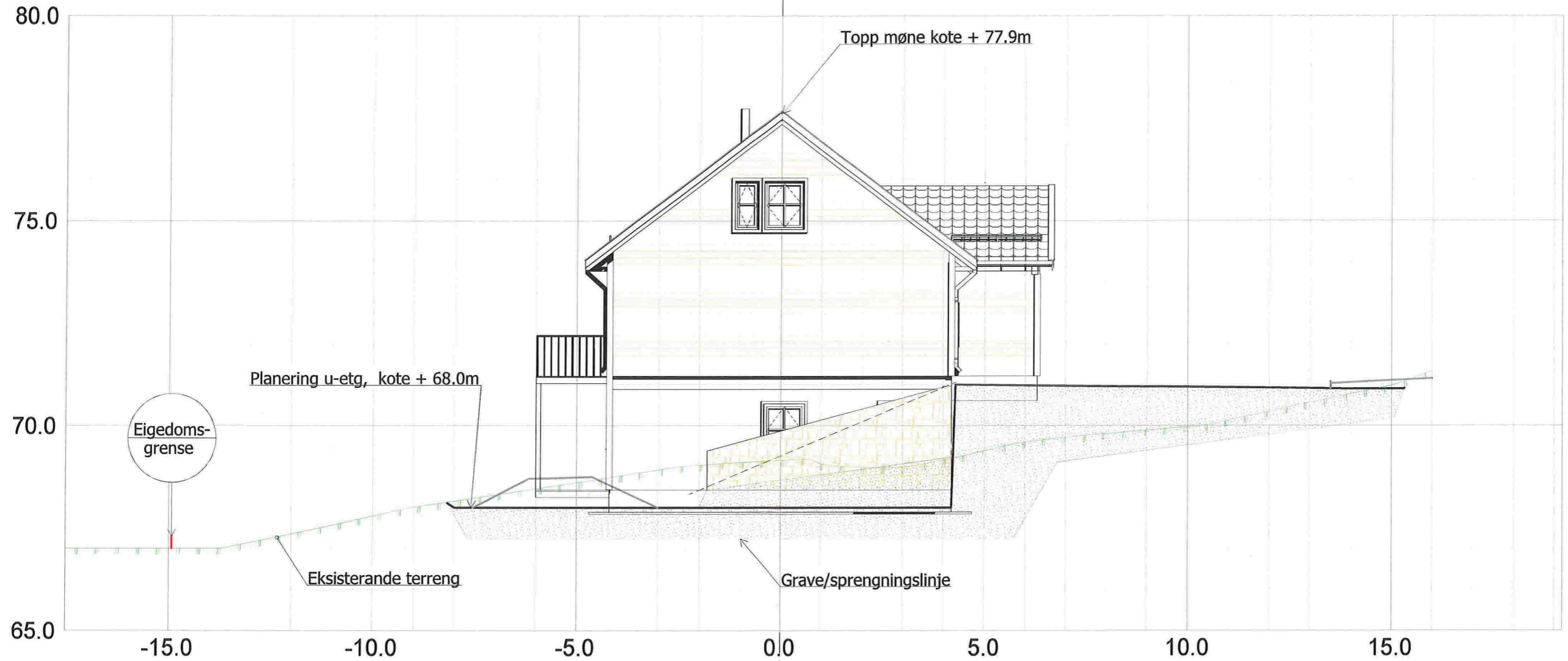

|   |                |           |                |  |
|---|----------------|-----------|----------------|--|
| Norgeshus Hindenes Hus As                           |                |           |                |  |
| Eidavegen 532                                       |                |           |                |  |
| 5993 Osteredet                                      |                |           |                |  |
| Date  | Konstr. tegnet | Godkjent  | Målestokk      | Epost:<br>post@h-hoppesol.no<br>tlf 472 99 092 |
| 29.11.2018  | SH             |           | 1:100          |  |
| Snitt B   |                |           |                | Erstatning for:                                |
| Gnr 24, bnr 153                                     |                |           |                |  |
| Tiltakshavarar: Richard Hindenes & Yvonne Skintveit |                |           |                | Erstatlet av:                                  |
|   |                |           |                | 302  |
| Henvisning  |                | Beregning | Lindås kommune |  |



# Snitt C

D4

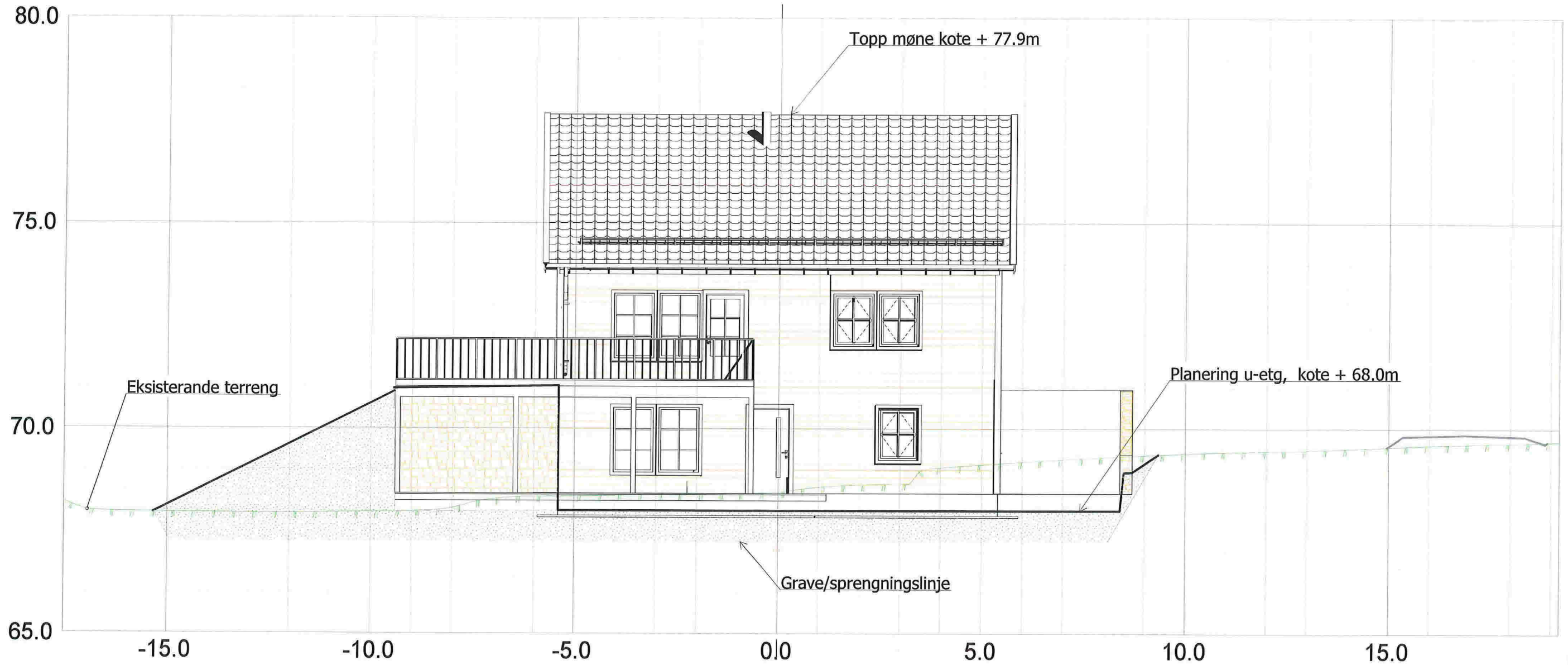

|   |                 |            |           |  |               |
|---|-----------------|------------|-----------|--|---------------|
| Norgeshus Hindenes Hus As<br>Eidavegen 532<br>5993 Ostereidet                     |                 |            |           |  |               |
| Dato  | Konstr./tegnst. | Godkjent   | Målestokk | Epost:<br>pon@h-hoppmailing.no<br>tlf 472 99 092 |               |
| 29.11.2018  | SH              |            | 1:100     |  |               |
| Snitt C<br>Gnr 24, bnr 153<br>Tiltakshavarar: Richard Hindenes & Yvonne Skintveit |                 |            |           | Erstatning for:                                  | Erstattet av: |
|   |                 |            |           |  | 303           |
| Henvising:  |                 | Beregning: |           | Lindås kommune                                   |               |

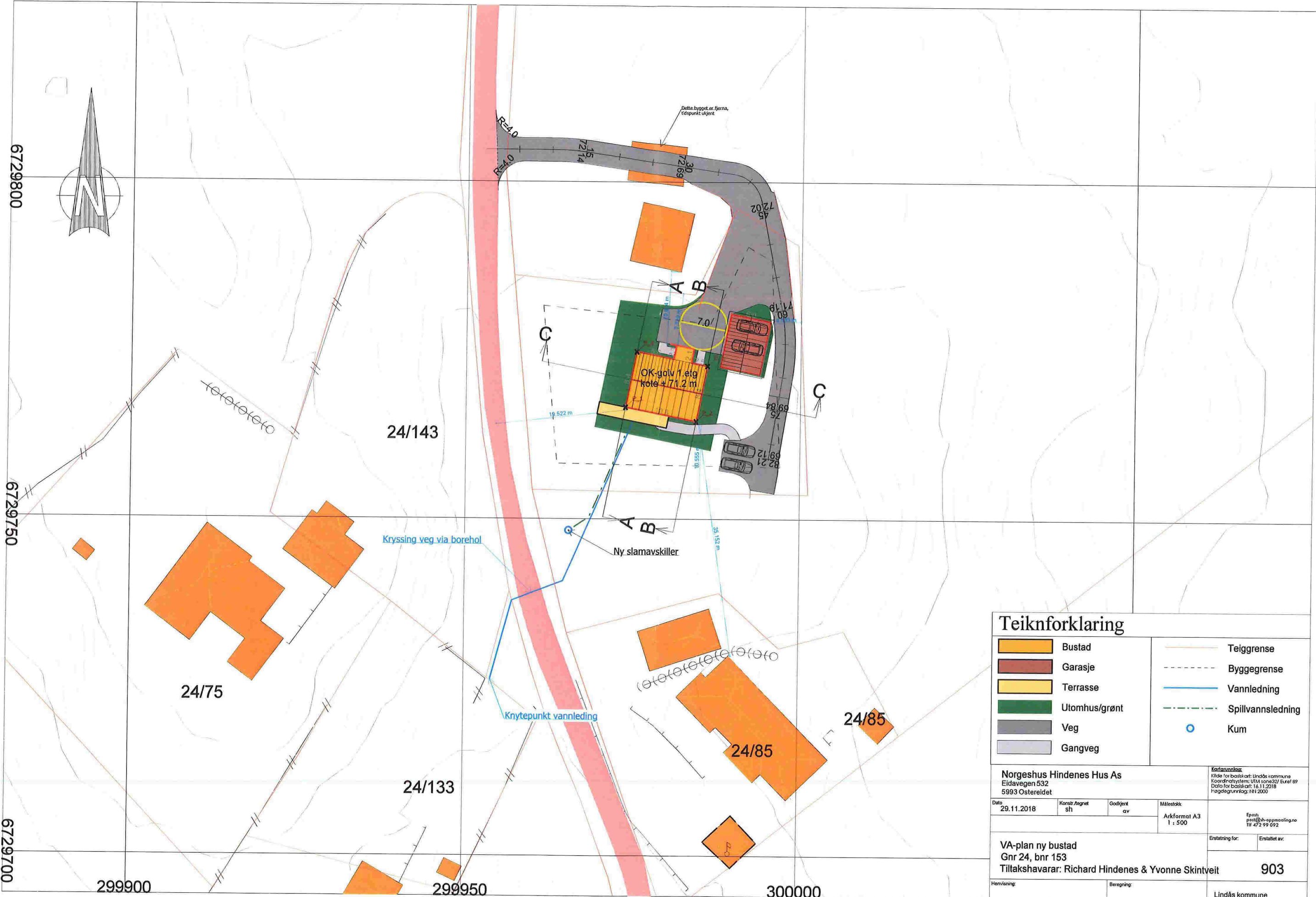

| Teiknforklaring |               |  |                   |
|-----------------|---------------|--|-------------------|
|                 | Bustad        |  | Teiggrense        |
|                 | Garasje       |  | Byggegrense       |
|                 | Terrasse      |  | Vannledning       |
|                 | Utomhus/grønt |  | Spillvannsledning |
|                 | Veg           |  | Kum               |
|                 | Gangveg       |  |                   |

|   |                |  |                         |
|---|----------------|--|-------------------------|
| <b>Norgeshus Hindenes Hus As</b><br>Eidavegen 532<br>5993 Osterelid                         |                | <small>Kartprosjekt<br/>                 Kilde for basiskart: Lindås kommune<br/>                 Koordinatystem: UTM zone32/ Eurof 99<br/>                 Dato for basiskart: 16.11.2018<br/>                 Høigdegunnlag: NH 2002</small> |                         |
| Dato  | Konstr. Ansnet | Godkjent av  | Målestokk               |
| 29.11.2018  | SH             |  | Arkformat A3<br>1 : 500 |
| VA-plan ny bustad<br>Gnr 24, bnr 153<br>Tiltakshavarar: Richard Hindenes & Yvonne Skintveit |                | Erstatning for:  | Erstatlet av:           |
|   |                |  | 903                     |
| Henvisning:   |                | Beregning:   |                         |
| Lindås kommune  |                |  |                         |