



Kommune: 4631 - ALVER

Gardsnummer: 213

Bruksnummer: 66

Utskriftsdato / klokkeslett: 28.10.2022 kl. 15:08

Produsert av: Liv Berit Ones

Dette dokumentet viser resultatet av Opprett ny grunneigedom frå festegrunn ført 17.10.2022.

Orientering om relevant utdrag av matrikkelen

Eit relevant utdrag av matrikkelen viser deler av opplysningane som registrert om matrikkeleiningane (eigedommane). Utdraget viser kva slags endringar som er gjort i matrikkelen knytt til ei forretning, som t.d. kva for grenser som vart behandla. Relevant utdrag av matrikkelen er heimla i Forskrift om eiendomsregistrering av 26. juni 2009 § 9.

Du kan kontakte kommunen for å få komplett matrikelbrev, dersom du vil sjå alle opplysningar som er registrert om matrikkeleininga.

Om heilskap og nøyaktigheit i relevant utdrag av matrikelbrevet

Matrikkelen vart etablert ved konvertering av data frå tidlegare register. Det kan variere kor gode slike data er med omsyn til heilskap og nøyaktigheit. I enkelte tilfelle kan grensepunkt og grenselinjer mangle heilt eller delvis, eller vere feil registrerte. Det kan også vere feil og manglar ved registrert bygnings- og adresseinformasjon. Heilskap og kartfestingsnøyaktigheit er oftast betre innanfor enn utanfor tettbygde strøk. Ver merksam på at oppgjeve areal for mange matrikkeleiningar og bygg er usikre.

For utfyllande informasjon: www.kartverket.no/utdragmatrikel

Matrikkeleining

Matrikkeleiningstype: Grunneigedom
Bruksnamn:
Etableringsdato: 17.10.2022
Skylid: 0
Er tinglyst: Ja
Har festegrunnar: Nei
Er seksjonert: Nei

Arealrapport

Tekst
Utrekna areal for 213 / 66
Areal Kommentar
2 255,3 m2

Eigarforhold

Tinglyste eigarforhold							
Rolle	Status	Føds.d./org.nr	Namn	Brukseinin	Adresse	Andel	
Heimelshavar		011061	HAGESÆTER ERIK		NEDRE EIKANGER 19 5913 EIKANGERVÅG	1 / 1	
Festar		180681	NORHEIM BJARTE ASKELAND		ØVRE KRÅKENES 79 5152 BØNES	1 / 1	

Forretningar der matrikkeleininga er involvert

Forretning
Forretningstype
Årsak til feilretting

Forretningsdokumentdato
Kommunal saksreferanse
Nettadresse (URL)
Annar referanse

Tinglysing

Status

Endra dato

Matrikkelføring
Signatur
Dato

Opprett ny grunneigedom frå festegrunn
Oppmålingsforretning
17.10.2022
22/6906

Tinglyst

25.10.2022
onesliv 17.10.2022

Rolle	Matrikkeleining	Arealending
Avgjevar	4631 - 213/28	-2 255,3
Mottakar	4631 - 213/66	2 255,3
Tidlegare festegrunn	4631 - 213/28/2	0
Berørt	4631 - 213/4	0
Berørt	4631 - 213/7	0
Berørt	4631 - 213/28/3	0

Landmålarnummer

000322
LIV BERIT ONES

28.10.2022 15:08

Relevant utdrag av matrikkelen for 4631 - 213 / 66

Side 2 av 4

Oversiktskart

Målestokk 1:10.000
EUREF89 UTM Sone 32

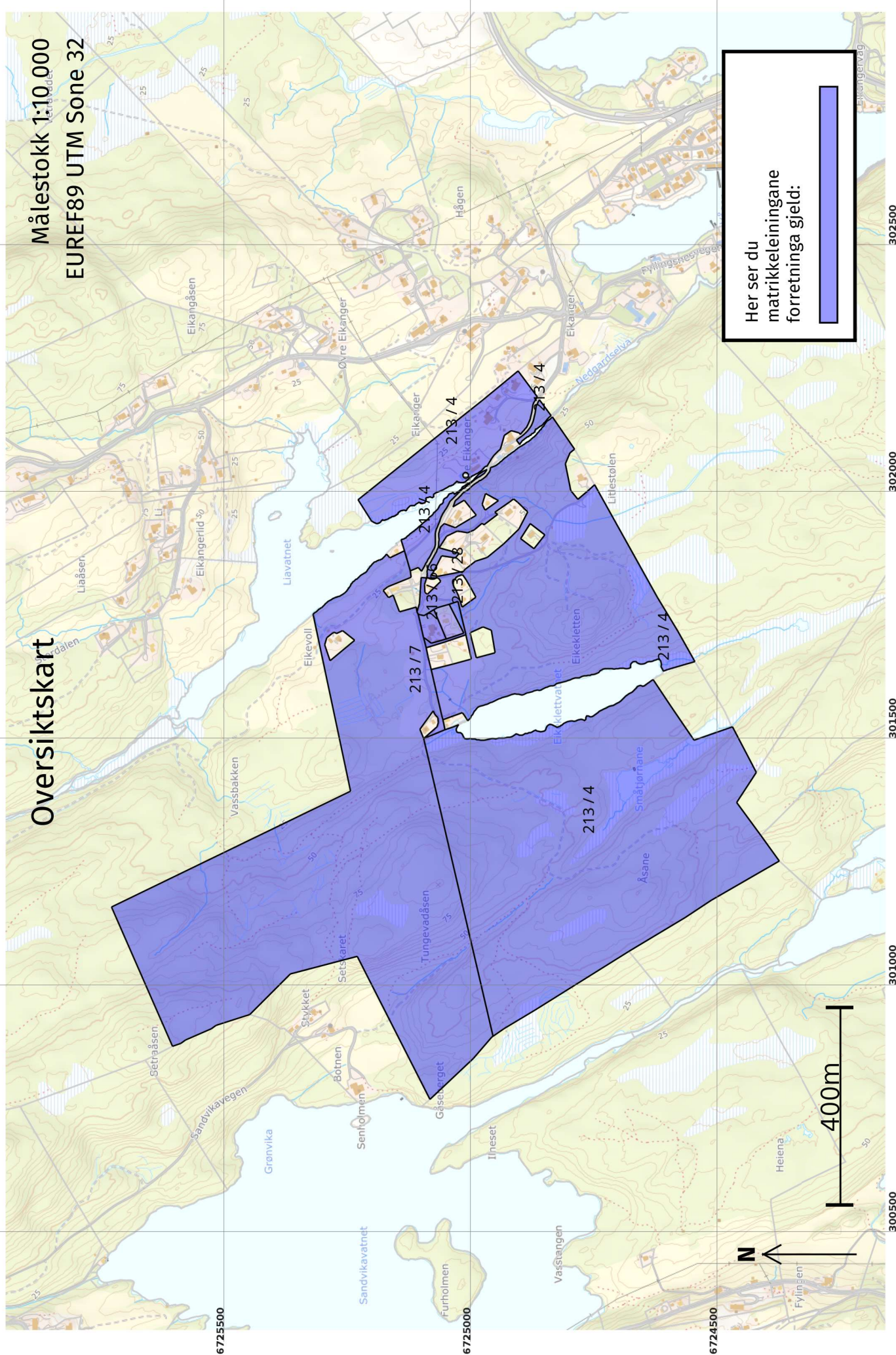

Her ser du matrikkeleiningane forretinga gjeld:

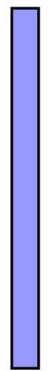

6725500

6725000

6724500

300500

301000

301500

302000

302500

Oversiktskart for 213 / 66

Målestokk 1:1 000
EUREF89 UTM Sone 32

