

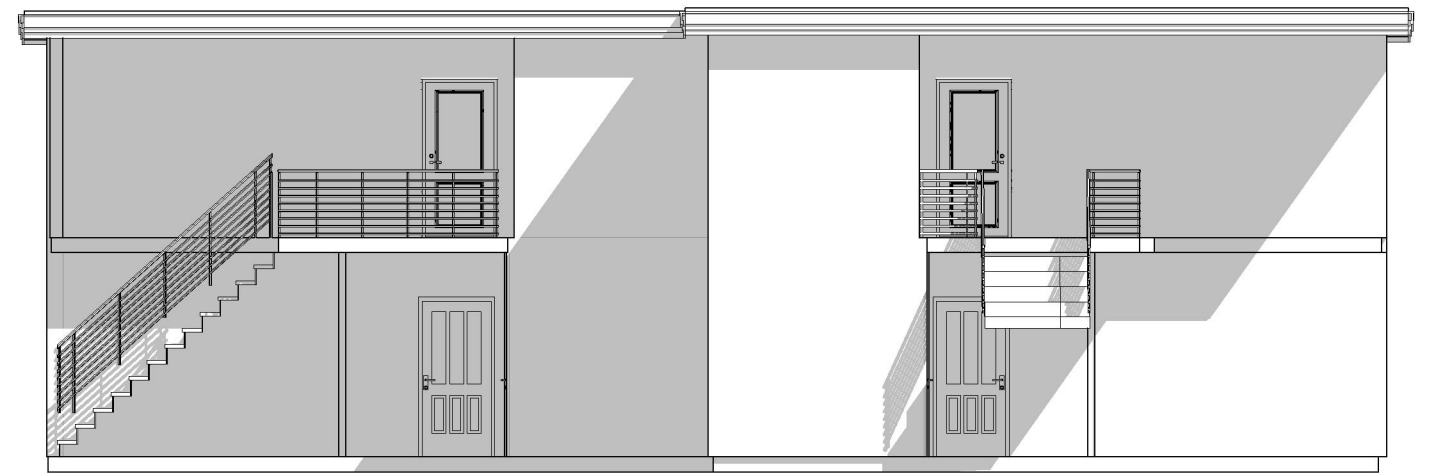

1:100 Fasade Sør

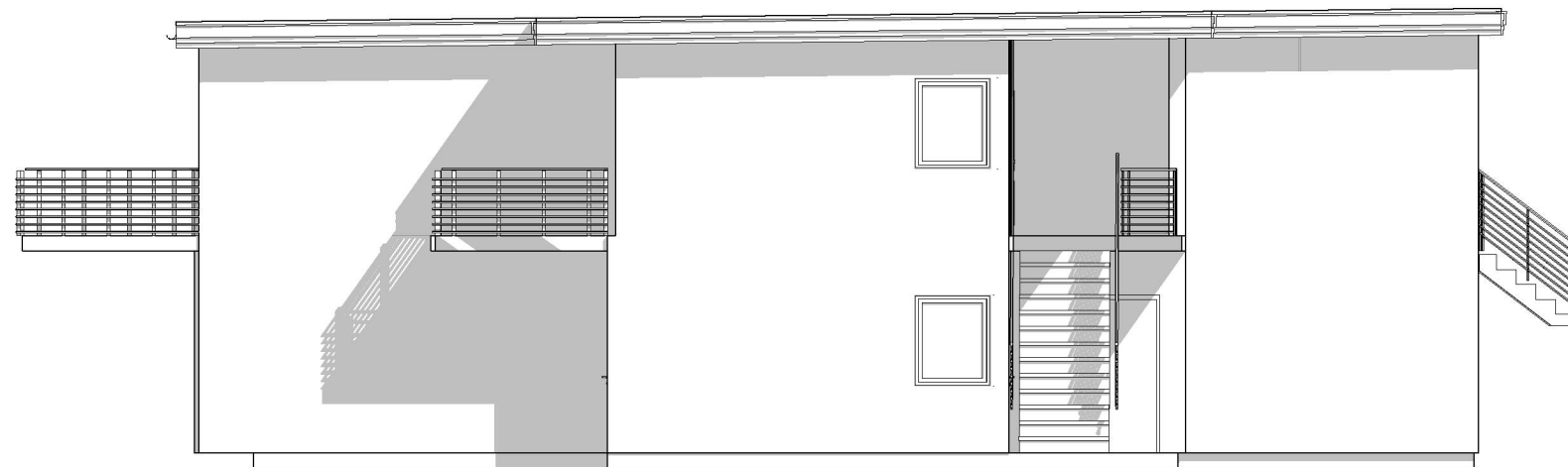

1:100 Fasade Nord



1:100 Fasade Øst

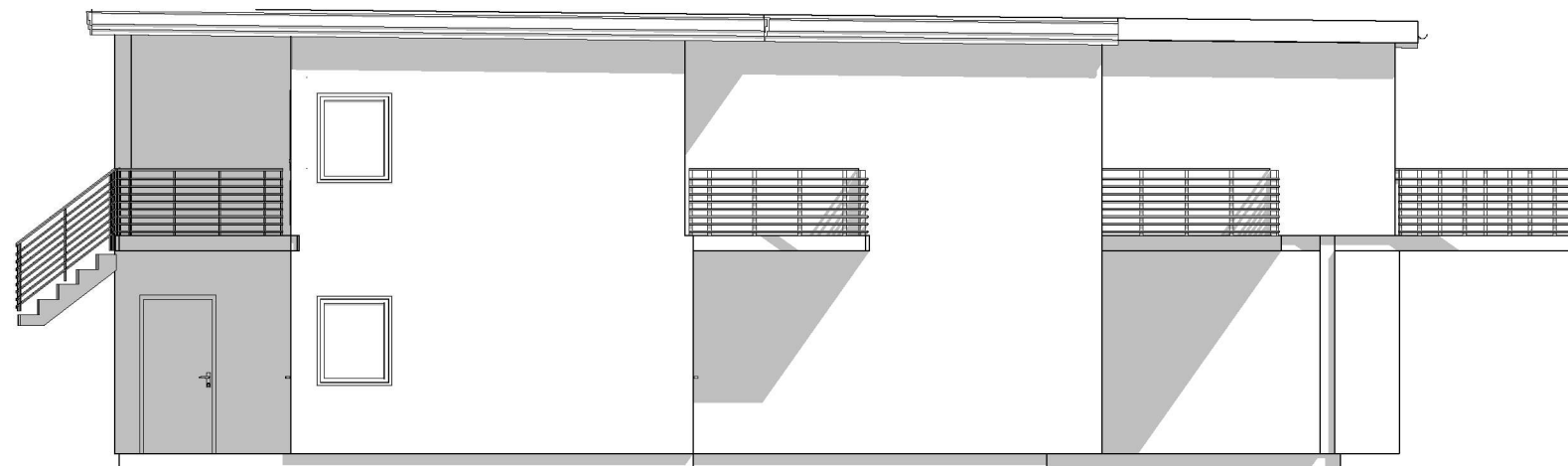

1:100 Fasade Vest

BYA = 222 m<sup>2</sup>  
 BRA = 320 m<sup>2</sup> (80 m<sup>2</sup> x 4 leiligheter)

<b>Prosjekt:</b> Hillandvest, boligB, Mats Granberg		<b>Prosjektnr.:</b> 2022383	
<b>Tiltakshaver:</b> KLOPPEDALSVEIEN 5 AS Lilletuneveien 6B 1711 SARPSBORG		<b>Gnr./Bnr./Festenr.:</b> 134/137 og 134/196	
<b>Prosjekterende:</b> Din Boligsøknad AS Lilleåsvegen 49 5132 Nyborg		 Din Boligsøknad <small>Ettergrunnstjenester</small>	
<small>© Alle rettigheter tilhører utførende for prosjektering, kopiering eller bruk av disse tegningene er forbudt uten skriftlig samtykke</small>		<b>Dato:</b> 14.09.2022	
<b>Tegning:</b> Fasader		<b>Målestokk:</b> 1:100	
<b>Tegningsnr.:</b> A40-01		<b>Rev.:</b> .	