

1:100 Snitt A

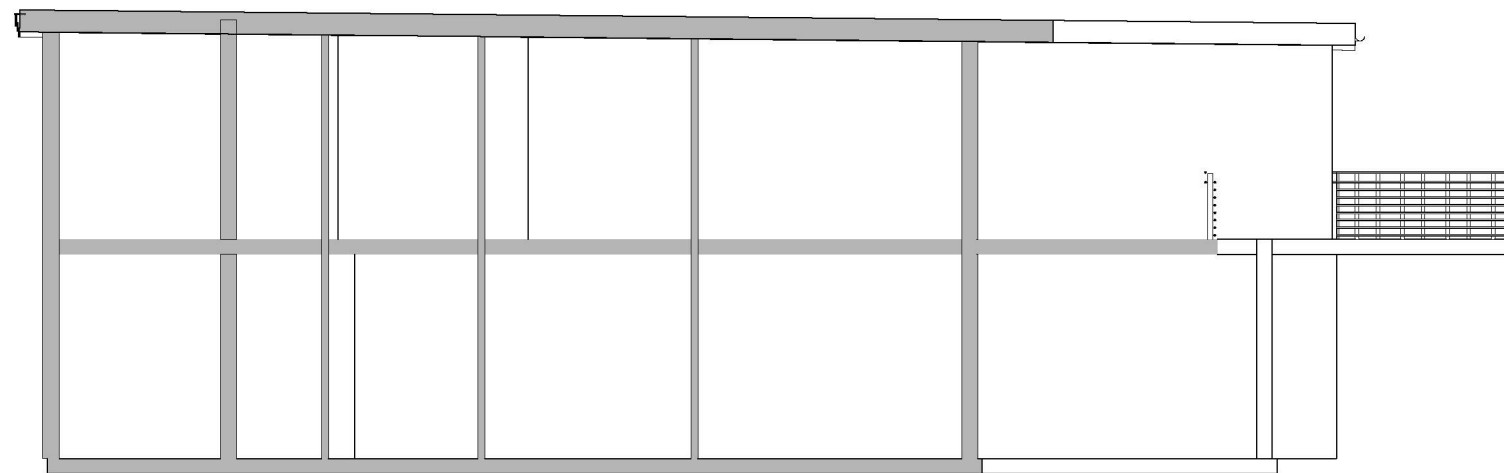

1:100 Snitt B

BYA = 222 m2
 BRA = 320 m2 (80 m2 x 4 leiligheter)

Prosjekt: Hillandvest, boligB, Mats Granberg		Prosjektnr: 2022383
Tiltakshaver: KLOPPEDALSVEIEN 5 AS Lilletuneveien 6B 1711 SARPSBORG		Gnr./Bnr./Festenr.: 134/137 og 134/196
Prosjekterende: Din BoligSøknad AS Lilleåsvegen 49 5132 Nyborg		
© Alle rettigheter tilhører utførende for prosjektering, kopiering eller bruk av disse tegningene er forbudt uten skriftlig samtykke		Dato: 14.09.2022
Tegning: Snitt A og B		Målestokk: 1:100
Tegningsnr.: A30-01		Rev.: .