

MÅLEBREV

X uten grensejustering
med grensejustering

Kommune
MELAND

J.nr.
Målebrev nr. 2004041
Evt. midl. forretning, dato, ref. nr.

Målebrev over

Eiendom	Gnr. 21	Bnr. 103	Festenr.
	Bruksnavn/adresse		
Areal (m ²)	477.4		

Delingsloven § 4-2 første ledd.

Kommunen skal tinglyse målebrev, midlertidig forretning og registreringsbrev, som er nødvendig for å opprette registerenheten i grunnboken snarest mulig og senest når klagefrister er utløpt. Det samme gjelder målebrev som gir uttrykk for at det som ledd i kartforretningen er foretatt arealoverføring etter reglene om grensejustering.

I henhold til delingsloven av 23.juni 1978 er det holdt følgende forretning

Dato for forretningen	21.12.2004
Rekvirent	Hordaland Invest
Bestyrer	Per Atle Sæle
Forretning	Kart- og delingsforretning over ein parsell av 21/86. Forretninga vart halden som kontorforretning. Grensa mellom 21/86 og 21/103 går i skilje mellom dei to husværa. Data for grensepunkta og hushjørner er levert av Stein Åge Olsen på vegne av Torleiv Nilsen Entreprenørforretning AS.

Underskrift

Sted	Dato	Underskrift	Underskrift
Frekhaug	21.12.2004	J. H. Bjordal	 P. A. Sæle

GAB

Registreringsstempel

Tinglysing (jf. delingsloven § 4-2)

Dagbokstempel
TINGLYST 28 DES. 2004
NORDHORDLAND TINGRETT DAGBOKNR.: 11487

Påtegninger (rettelser o.l.)

--

Gnr 21	Bar 103	Festnr	
Representasjonspunkt			
X 280469	Y -47046	Z	
Kartblad AF059-1-38	X	Landsnett	
Målestokk 1:500	Areal 477.4	M ²	

MÅLEBREVKART

Jnr	
Målebrev nr	2004041

N

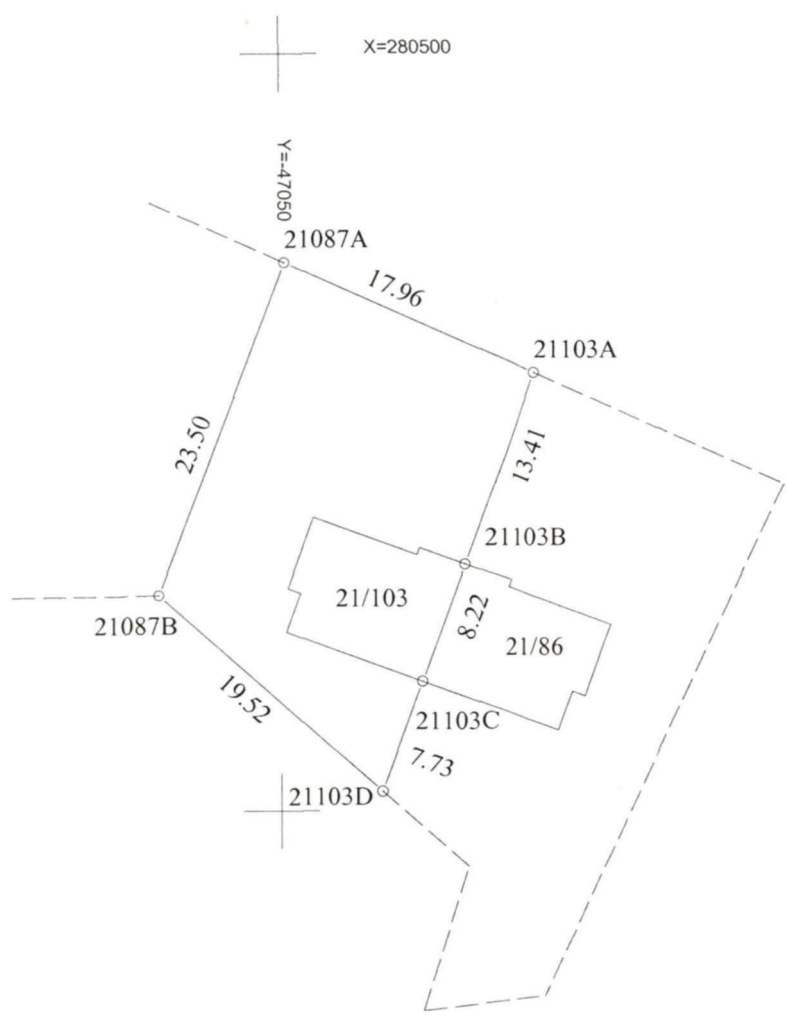

Punkt	Punktmerke	X-koordinat	Y-koordinat	Side	Radius
21103A		280478.85	-47033.25	13.41	
21103B	Hus/skilje	280466.26	-47037.85	8.22	
21103C	Hus/skilje	280458.54	-47040.67	7.73	
21103D		280451.28	-47043.32	19.52	
21087B		280464.21	-47057.95	23.50	
21087A		280486.19	-47049.64	17.96	