

**For matrikkeleining:**

Kommune: 4631 - ALVER
Gardsnummer: 137
Bruksnummer: 511

Utskriftsdato / klokkeslett: 09.11.2022 kl. 09:37
Produsert av: Liv Berit Ones
Attestert av: Alver kommune

Orientering om matrikelbrev

Matrikelbrevet er heimla i «Lov om eigedomsregistrering» (matrikellova) av 17. juni 2005. Etter definisjonen i matrikellova § 3 d) er matrikelbrevet ei attestert utskrift av matrikkelen som viser alle registrerte opplysningar om ei matrikkeleining ved oppgjeven dato.

Om heilskap og nøyaktighet i matrikelbrevet

Matrikkelen vart etablert ved konvertering av data frå tidlegare register. Det kan variere kor gode slike data er med omsyn til heilskap og nøyaktighet. I enkelte tilfelle kan grensepunkt og grenselinjer mangle heilt eller delvis, eller vere feil registrerte. Det kan også vere feil og manglar ved registrert bygnings- og adresseinformasjon. Heilskap og kartfestingsnøyaktighet er oftast betre innanfor enn utanfor tettbygde strøk. Ver merksam på at oppgjeve areal for mange matrikkeleiningar og bygg er usikre.

For utfyllande informasjon: www.kartverket.no/matrikelbrev

Matrikkeleining

Matrikkeleiningstype: Grunneigedom
Bruksnamn: ALVER
Etableringsdato: 27.11.1992
Skylid: 0
Er tinglyst: Ja
Har festegrunnar: Nei
Er seksjonert: Ja

Arealrapport

Tekst Areal Kommentar

Utrekna areal for 137 / 511 med areal av festegrunnar og seksjonerte uteareal 1 597,2 m2

Utrekna areal for 137 / 511 utan areal av festegrunnar og seksjonerte uteareal 1 597,2 m2

Eigarforhold

Tinglyste eigarforhold

Rolle	Status	Føds.d./org.nr	Namn	Brukseinin	Adresse	Andel
			Matrikkeleining 4631 - 137 / 511 / 0 / 1			560 / 612
			Matrikkeleining 4631 - 137 / 511 / 0 / 2			52 / 612

Oversikt over teigar

(EUREF89 UTM Sone 32)

Løpenr	Type	Hovudteig	Nord	Aust	Høgde	Areal	Merknader
1	Teig	Ja	6720226	293815		1 597,2 m2	

Forretningar der matrikkeleininga er involvert

Forretning	Forretningsdokumentdato	Tinglysing	Matrikkelføring
Forretningstype	Kommunal saksreferanse	Status	Signatur
Årsak til feilretting	Nettadresse (URL)	Endra dato	Dato
Annar referanse			

Grensejustering	01.11.2022		onesliv 09.11.2022
Oppmålingsforretning/grensejustering	22/5945		
		Rolle	Matrikkeleining
		Avgjevar	4631 - 137/511
		Mottakar	4631 - 137/75
		Berørt	4631 - 137/512
		Berørt	4631 - 137/560
			Arealending
			-8,3
			8,3
			0
			0

Forretning
Forretningstype
Årsak til feilretting

Forretningsdokumentdato
Kommunal saksreferanse
Nettadresse (URL)
Annan referanse

Status

Tinglysing

Matrikkelføring
Signatur
Dato

Landmålarnummer
000322

Namn
LIV BERIT ONES

Omnummerering v/kommuneendring
Omnummerering

01.01.2020

Tinglyst

01.01.2020

smatmynd 01.01.2020

Omnummerert til: 4631 - 137/511
Omnummerert frå: 1263 - 137/511
Omnummerert til: 4631 - 137/511/0/1
Omnummerert frå: 1263 - 137/511/0/1
Omnummerert til: 4631 - 137/511/0/2
Omnummerert frå: 1263 - 137/511/0/2

Seksjonering
Seksjonering

04.03.2015
B-D71/15

Tinglyst

10.03.2015

1263soh 04.03.2015

Rolle Matrikkeleining Arealendring
Etablert/Endra 1263 - 137/511
Etablert/Endra 1263 - 137/511/0/1
Etablert/Endra 1263 - 137/511/0/2

Opprett ny grunneigedom ved frådeling
Kart- og delingsforretning

27.11.1992

Rolle Matrikkeleining Arealendring
Avgjevar 1263 - 137/7
Mottakar 1263 - 137/511

Arealendring
-1 605
1 605

Forretningar der matrikkeleininga er berørt

Forretning
Forretningstype
Årsak til feilretting

Forretningsdokumentdato
Kommunal saksreferanse
Nettadresse (URL)
Annan referanse

Status

Tinglysing

Endra dato

Matrikkelføring
Signatur
Dato

Forretning Forretningstype Årsak til feilretting	Forretningsdokumentdato Kommunal saksreferanse Nettadresse (URL) Annann referanse	Status	Tinglysing	Endra dato	Matrikkelføring Signatur Dato
Opprett ny grunneigedom ved frådeling Oppmålingsforretning	21.02.2019 2019/312 2018/3881	Tinglyst	21.03.2019	1263sos 15.03.2019	
		Rolle	Matrikkeleining	Arealendring	
		Avgjevar	1263 - 137/7	-31 976,3	
		Mottakar	1263 - 137/814	31 976,3	
		Berørt	1263 - 137/23	0	
		Berørt	1263 - 137/511	0	
		Berørt	1263 - 137/512	0	
		Berørt	1263 - 137/545	0	
		Berørt	1263 - 137/555	0	
		Berørt	1263 - 137/560	0	
		Berørt	1263 - 137/610	0	

Opprett ny grunneigedom frå festegrunn Oppmålingsforretning	08.04.2008 2008/205 66/08	1263rye 08.04.2008			
		Rolle	Matrikkeleining	Arealendring	
		Avgjevar	1263 - 137/284	-945,4	
		Mottakar	1263 - 137/711	945,4	
		Tidlegare festegrunn	1263 - 137/284/56	0	
		Berørt	1263 - 137/7	0	
		Berørt	1263 - 137/511	0	
		Berørt	1263 - 137/512	0	
		Berørt	1263 - 137/695	0	

Adresser		Krinsar	Atkomstpunkt
Adressetype	Adressenamn	Adresskode	Aust
Vegadresse	Adresstilleggsnamn Furumarka	Kjeldekode 1009	
		Koordinat 16A	
	EUREF89 UTM Sone 32		
	6720217		293811
		Grunnkrens:	0208 ALVERMARKA
		Røystekrins:	9 ALVERSUND
		Kyrkjelokn:	07070104 Knarvik
		Postnr.område:	5911 ALVERSUND
		Tettstad:	5245 Knarvik
			Nei

Adresstype Adressemann **Adressekode** Adresser **Krinsar** **Atkomstpunkt**
Adresstilleggsnamn **Kjeldekode** **Koordinat** **Koordinat** **Aust** **Atkomstpunkt**
Furumarka 1009 16B 0208 ALVERMARKA Nei
Vegadresse Furumarka 1009 Røystekrins: 9 ALVERSUND Nei
EUREF89 UTM Sone 32 6720229 293812 Røystekrins: 9 ALVERSUND
6720229 293812 Kyrkjelokn: 07070104 Knarvik
5911 ALVERSUND
Tettstad: 5245 Knarvik

Adresstype Adressemann **Adressekode** Adresser **Krinsar** **Atkomstpunkt**
Adresstilleggsnamn **Kjeldekode** **Koordinat** **Koordinat** **Aust** **Atkomstpunkt**
Furumarka 1009 16C 0208 ALVERMARKA Nei
EUREF89 UTM Sone 32 6720232 293820 Røystekrins: 9 ALVERSUND
6720232 293820 Kyrkjelokn: 07070104 Knarvik
5911 ALVERSUND
Tettstad: 5245 Knarvik

Aktive bygg som er registrerte på matrikkeleininga

Byggningsnr: 300 000 559 **Utbygd areal:** 332 **Tal bustader:** 3 **Datoar**
Løpenr: **Bruksareal bustad:** 612 **Tal etasjar:** 3 **Rammeløype:** 19.08.2007
Repr.punkt: Koordinatsystem: EUREF89 UTM Sone 32 **Bruksareal anna:** 0 **Vassforsyning:** Tilkn. off. **Igangsetjingsløype:** 14.10.2008
Nord: 6720228 Aust: 293814 **Bruksareal totalt:** 612 **Avløp:** vassverk **Teke(n) i bruk:**
Bygningsendringskode: **Bruttoareal bustad:** 0 **Avløp:** Offentleg **Mellombels bruksløype:**
Bygningstype: Stort frittliggande bustadbygg på 2 etg. **Bruttoareal anna:** 0 **Har heis:** kloakk **Ferdigattest:**
Næringsgruppe: Bustad **Bruttoareal totalt:** 0 **Har heis:** Nei
Bygningsstatus: Igangsetjingsløype
Energikjelder:
Oppvarming:

Etasjar	Tal på bueiningar	BRA bustad	BRA anna	BRA totalt	BTA bustad	BTA anna	BTA totalt	Alt. areal	Alt. areal 2
L01	0	26	0	26	0	0	0	0	0
H01	2	254	0	254	0	0	0	0	0
U01	1	332	0	332	0	0	0	0	0

Brukseiningar	Brukseiningstype	Bruksareal	Tal rom	Kjøkkentilgang	Bad	WC	Matrikkeleining
Adresse	Bustad	52	3	Kjøken	1	1	137/511/0/2
1009 Furumarka 16 A	H0102	332	5	Kjøken	2	2	137/511/0/1
1009 Furumarka 16 B	U0101	280	9	Kjøken	2	2	137/511/0/1
1009 Furumarka 16 C	H0101						

Kontaktpersonar

Rolle	Føds.dato/org.nr	Namn	Brukseinin	Adresse
Kontaktperson	987603801	ARKITEKTKONTORET EIK AS		Bredsgården Bryggen
Tiltakshavar	010868	SOLLID GRY		5003 BERGEN FURUMARKA 16 B
Tiltakshavar	300966	SOLLID OLAV		5911 ALVERSUND FURUMARKA 16 B 5911 ALVERSUND

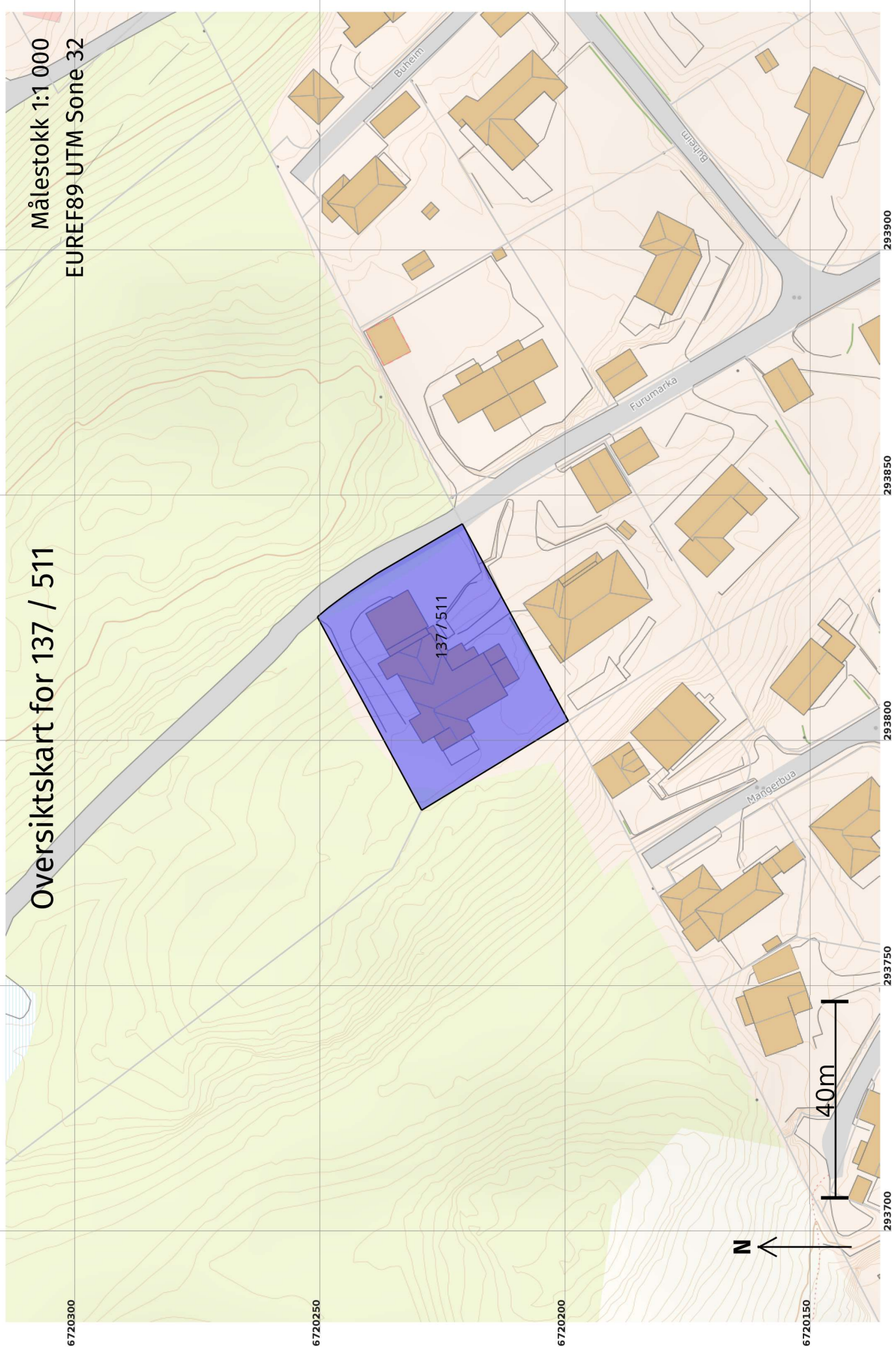

Oversiktskart for 137 / 511

Målestokk 1:1 000
EUREF89 UTM Sone 32

Teig 1 (Hovudteig) 137 / 511

Målestokk 1:500
EUREF89 UTM Sone 32

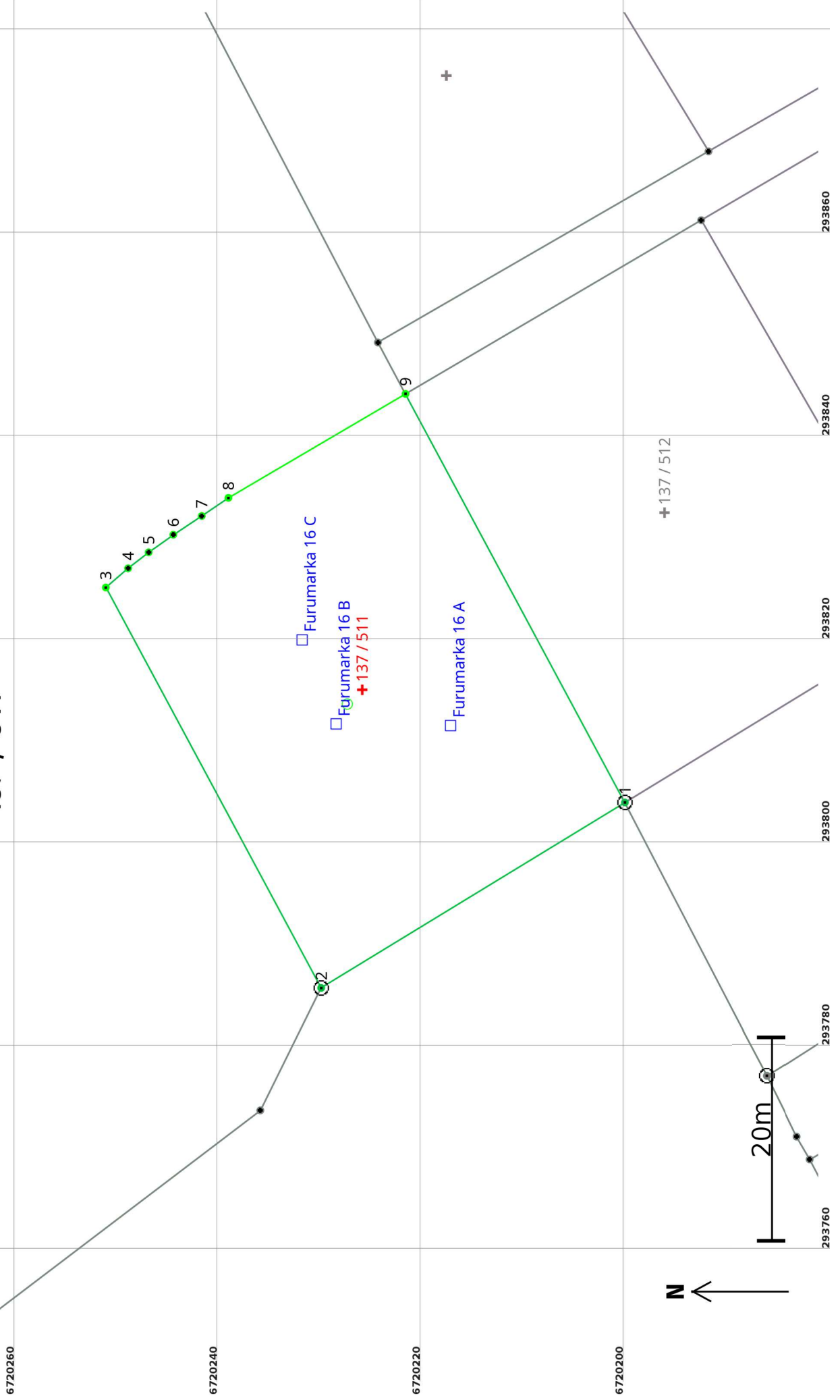

Areal og koordinatar

Areal: 1 597,2

Arealmerknad:

Representasjonssystem: EUREF89 UTM Sone 32

Nord: 6720226

Aust: 293815

Grensepunkt / Grenselinje**Ytre avgrensing**

Løpenr	Nord	Aust	Grensemerke nedsett i / Lengde (m)	Linjeinformasjon	Målemetode	Nøyaktighet (SD i cm)	Radius
1	6720200,27	293803,85	Fjell	Offentleg godkjent grensemerke	12 Terrengmålt: Teodolitt med elektronisk avstandsmålar	13	
			35,01				
2	6720230,16	293785,62	Jord	Offentleg godkjent grensemerke	12 Terrengmålt: Teodolitt med elektronisk avstandsmålar	13	
			44,71				
3	6720251,35	293824,99		Asfaltspiker	96 GNSS: Fasemåling (Real time kinematic)	10	
			2,90			14	
4	6720249,16	293826,88		Umerkt	96 GNSS: Fasemåling (Real time kinematic)	10	
			2,56			14	
5	6720247,14	293828,45		Umerkt	96 GNSS: Fasemåling (Real time kinematic)	10	
			2,98			14	
6	6720244,71	293830,18		Umerkt	96 GNSS: Fasemåling (Real time kinematic)	10	
			3,35			14	
7	6720241,92	293832,02		Umerkt	96 GNSS: Fasemåling (Real time kinematic)	10	
			3,17			14	
8	6720239,29	293833,80		Asfaltspiker	96 GNSS: Fasemåling (Real time kinematic)	10	
			20,20			14	
9	6720221,86	293844,02		Asfaltspiker	96 GNSS: Fasemåling (Real time kinematic)	10	
			45,60			10	