



Kommune: 4631 - ALVER  
Gardsnummer: 137  
Bruksnummer: 511

Utskriftsdato / klokkeslett: 09.11.2022 kl. 09:49  
Produsert av: Liv Berit Ones

Dette dokumentet viser resultatet av Grensejustering ført 09.11.2022.

#### **Orientering om relevant utdrag av matrikkelen**

Eit relevant utdrag av matrikkelen viser deler av opplysningane som registrert om matrikkeleiningane (eigedommane). Utdraget viser kva slags endringar som er gjort i matrikkelen knytt til ei forretning, som t.d. kva for grenser som vart behandla. Relevant utdrag av matrikkelen er heimla i Forskrift om eiendomsregistrering av 26. juni 2009 § 9.

Du kan kontakte kommunen for å få komplett matrikelbrev, dersom du vil sjå alle opplysningar som er registrert om matrikkeleininga.

#### **Om heilskap og nøyaktigheit i relevant utdrag av matrikelbrevet**

Matrikkelen vart etablert ved konvertering av data frå tidlegare register. Det kan variere kor gode slike data er med omsyn til heilskap og nøyaktigheit. I enkelte tilfelle kan grensepunkt og grenselinjer mangle heilt eller delvis, eller vere feil registrerte. Det kan også vere feil og manglar ved registrert bygnings- og adresseinformasjon. Heilskap og kartfestingsnøyaktigheit er oftast betre innanfor enn utanfor tettbygde strøk. Ver merksam på at oppgjeve areal for mange matrikkeleiningar og bygg er usikre.

For utfyllande informasjon: [www.kartverket.no/utdragmatrikel](http://www.kartverket.no/utdragmatrikel)

## Matrikkeleining

Matrikkeleiningstype: Grunneigedom  
Bruksnamn: ALVER  
Etableringsdato: 27.11.1992  
Skylid: 0  
Er tinglyst: Ja  
Har festegrunnar: Nei  
Er seksjonert: Ja

## Arealrapport

Tekst Areal Kommentar

Utrekna areal for 137 / 511 med areal av festegrunner og seksjonerte uteareal 1 597,2 m2

Utrekna areal for 137 / 511 utan areal av festegrunnar og seksjonerte uteareal 1 597,2 m2

## Eigarforhold

### Tinglyste eigarforhold

Rolle	Status	Føds.d./org.nr	Namn	Brukseinin	Adresse	Andel
			Matrikkeleining 4631 - 137 / 511 / 0 / 1			560 / 612
			Matrikkeleining 4631 - 137 / 511 / 0 / 2			52 / 612

## Forretningar der matrikkeleininga er involvert

### Forretning

### Forretningstype

### Årsak til feilretting

### Forretningsdokumentdato

### Kommunal saksreferanse

### Nettadresse (URL)

### Annar referanse

### Tinglysing

### Status

### Endra dato

### Matrikkelføring

### Signatur

### Dato

Grensejustering	01.11.2022				onesliv	09.11.2022
Oppmålingsforretning/grensejustering	22/5945					
		Rolle	Matrikkeleining	Arealending		
		Avgjevar	4631 - 137/511	-8,3		
		Mottakar	4631 - 137/75	8,3		
		Berørt	4631 - 137/512	0		
		Berørt	4631 - 137/560	0		

## Landmålarnummer

### Namn

LIV BERIT ONES

000322



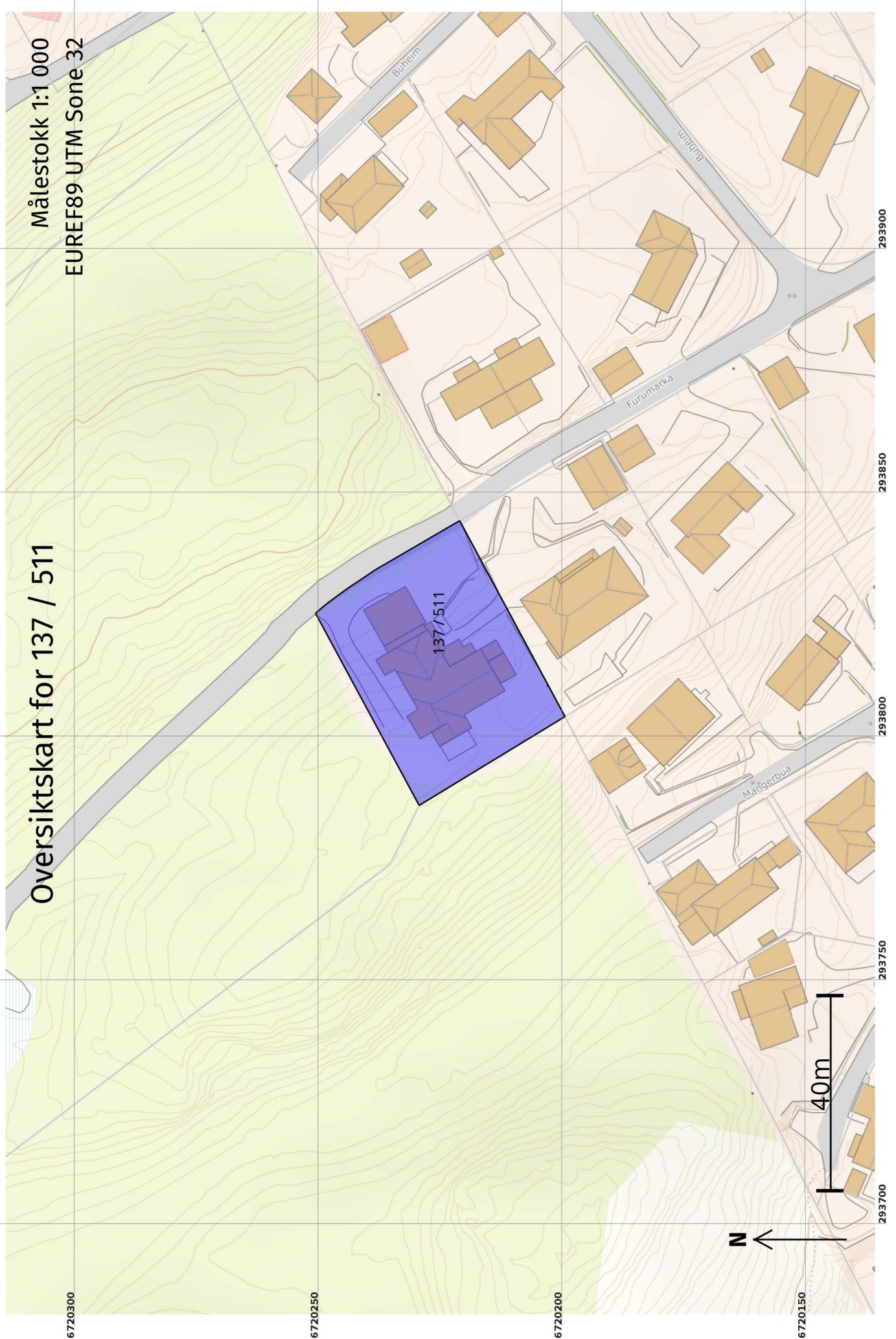

Oversiktskart for 137 / 511

Målestokk 1:1 000  
EUREF89 UTM Sone 32

6720300

6720250

6720200

6720150

293700

293750

293800

293850

293900

# Grenser før "Grensejustering" ført 09.11.2022

Målestokk 1:500  
EUREF89 UTM Sone 32

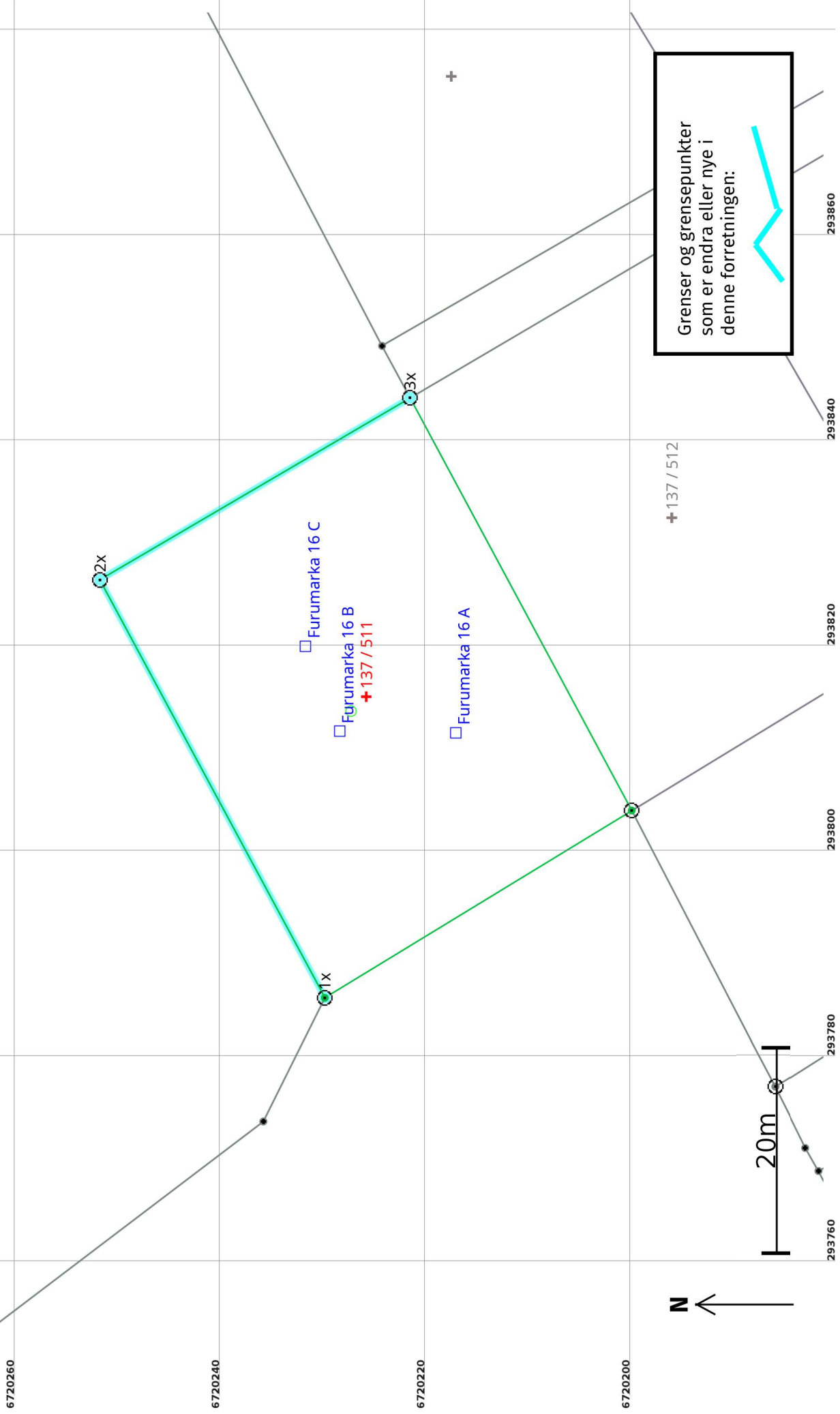

# Grenser etter "Grensejustering" ført 09.11.2022

Målestokk 1:500  
EUREF89 UTM Sone 32

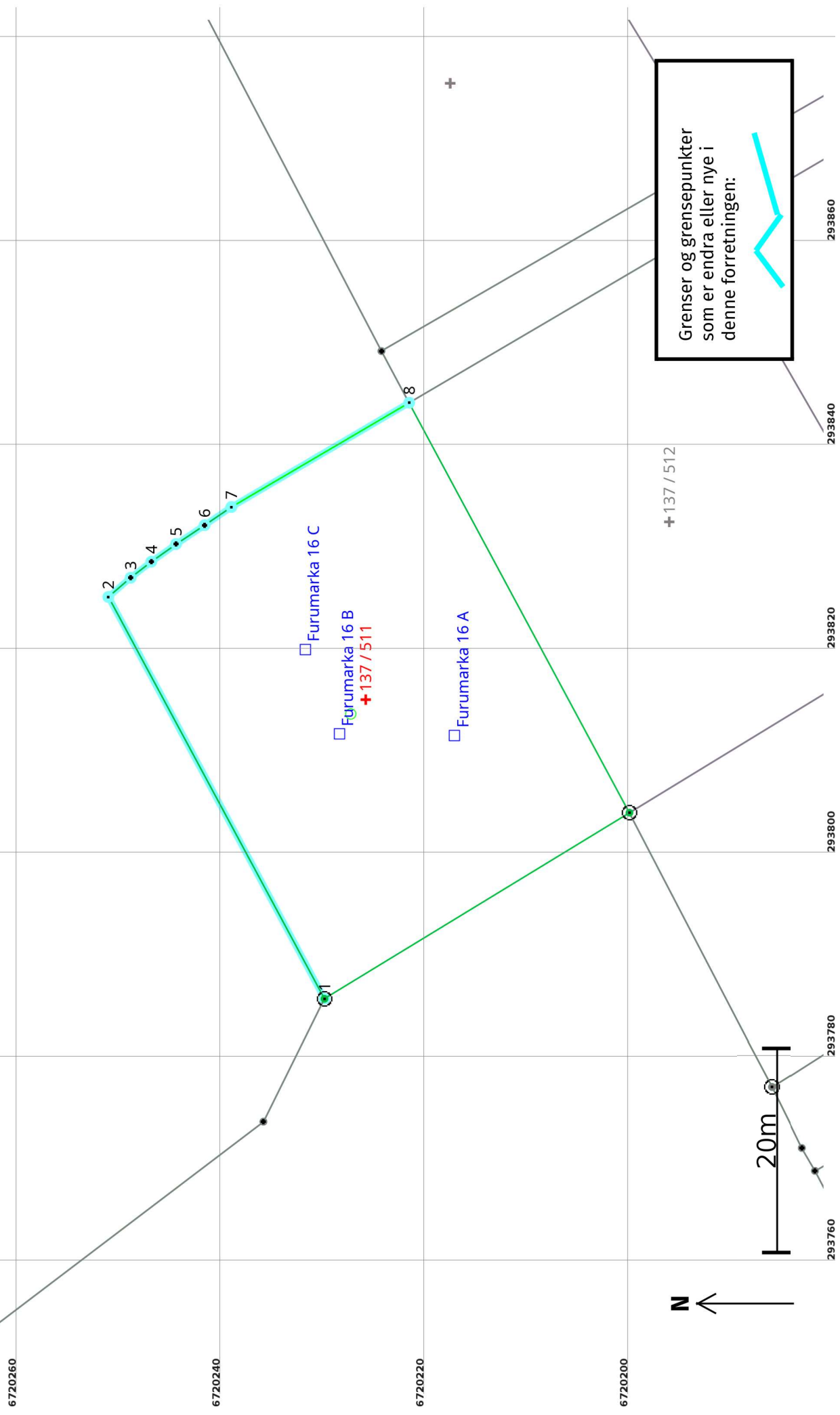

## Grensejustering 09.11.2022

### Før forretninga:

**Areal:** 1 605,5 Arealmerknad: EUREF89 UTM Sone 32 **Nord:** 6720226 **Aust:** 293815  
**Representasjonspunkt:** Koordinatsystem: EUREF89 UTM Sone 32

### Etter forretninga:

**Areal:** 1 597,2 Arealmerknad: EUREF89 UTM Sone 32 **Nord:** 6720226 **Aust:** 293815  
**Representasjonspunkt:** Koordinatsystem: EUREF89 UTM Sone 32

### Grensepunkt / Grenselinje

#### Ytre avgrensing

Løpenr	Status	Nord	Aust	Grensemerke nedsett i / Lengde (m)	Grensepunkttype / Linjeinformasjon	Målemetode / Grenser mot	Nøyaktighet (SD i cm)	Radius
1x	Endra - Før	6720230,16	293785,62	Jord Offentleg godkjent grensemerke 46,21	Jord Offentleg godkjent grensemerke	12 Terrengmålt: Teodolitt med elektronisk avstandsmålar 4631 - 137 / 7 og 4631 - 137 / 75	13	13
1	Endra - Etter	6720230,16	293785,62	Jord Offentleg godkjent grensemerke 44,71	Jord Offentleg godkjent grensemerke	12 Terrengmålt: Teodolitt med elektronisk avstandsmålar 4631 - 137 / 7 og 4631 - 137 / 75	13	13
2	Nytt	6720251,35	293824,99	2,90	Asfaltspiker	96 GNSS: Fasemåling (Real time kinematic) 4631 - 137 / 75	10	14
3	Nytt	6720249,16	293826,88	2,56	Umerkt	96 GNSS: Fasemåling (Real time kinematic) 4631 - 137 / 75	10	14
4	Nytt	6720247,14	293828,45	2,98	Umerkt	96 GNSS: Fasemåling (Real time kinematic) 4631 - 137 / 75	10	14
5	Nytt	6720244,71	293830,18	3,35	Umerkt	96 GNSS: Fasemåling (Real time kinematic) 4631 - 137 / 75	10	14
6	Nytt	6720241,92	293832,02	3,17	Umerkt	96 GNSS: Fasemåling (Real time kinematic) 4631 - 137 / 75	10	14
7	Nytt	6720239,29	293833,80	20,20	Asfaltspiker	96 GNSS: Fasemåling (Real time kinematic) 4631 - 137 / 75	10	14
3x	Endra - Før	6720221,86	293844,02	Jord Offentleg godkjent grensemerke 45,60	Jord Offentleg godkjent grensemerke	12 Terrengmålt: Teodolitt med elektronisk avstandsmålar 4631 - 137 / 75, 4631 - 137 / 512 og 4631 - 137 / 560	13	13
8	Endra - Etter	6720221,86	293844,02	45,60	Asfaltspiker	96 GNSS: Fasemåling (Real time kinematic) 4631 - 137 / 75, 4631 - 137 / 512 og 4631 - 137 / 560	10	10

Løpenr	Status	Nord	Aust	Grensemerke nedsett i / Lengde (m) Linjeinformasjon	Målemetode / Grenser mot	Nøyaktighet (SD i cm)	Radius
2x	Sletta	6720252,06	293826,31	Jord Offentleg godkjent grensemerke 35,01	12 Terrengmålt: Teodolitt med elektronisk avstandsmålar 4631 - 137 / 75	13	