



Ing Taule AS
Radøyvegen 1400
5936 MANGER

Referanser:
Dykkar:
Vår: 22/2749 - 22/86355

Saksbehandlar:
Lars Ottar Sagstad
lars.ottar.sagstad@alver.kommune.no

Dato:
01.12.2022

Referat fra forhåndskonferanse - gbnr 445/58 Manger nedre

Førehandskonferanse er ein gjensidig orientering om rammeføresetnader for det aktuelle tiltaket og krav knytt til plangrunnlag, infrastruktur, lovverk og saksgang for søknaden. Førehandskonferansen gjev ingen binding i forhold til den vidare sakshandsaminga.

Orienteringa er gjevne på bakgrunn av dei opplysningane som er sendt inn i forkant og/eller lagt fram i møte. Vi gjer merksam på at endring i plangrunnlag, merknader frå naboar, merknader frå offentlege instansar og politiske vedtak med vidare vil kunne føra til krav om endring av prosjektet, lengre tid til sakshandsaming og endring av sakshandsamingsprosessen.

For krav til førehandskonferanse vert det vist til byggesaksforskrifta § 6-1.

Referatet skal dokumentere dei føresetnader som er lagt til grunn, og gjev grunnlag for vidare handsaming. Referatet skal slutførast i førehandskonferansen og kommunen skal straks gjere referatet tilgjengeleg for tiltakshavar. Referatet skal følgje med som vedlegg til ein eventuell byggesøknad.

Førehandskonferanse er ei gebyrlagt teneste, jf. Alver kommune si gebyrforskrift.

Tiltak	førehandskonferanse Gbnr: 445/58
Tiltakshavar	Kristian Hansen
Ansvarleg søkjar	Ing Taule AS
Møtestad	Telefon/per. brev
Møtedato	

Til stades i møtet frå kunde og kommune	
--	--

Søklar kom med følgjande orientering om tiltaket	Tiltakshavar ønsker eit tilbygg på eigedom gbnr 445/58. Eigedomen ligg inne på regulert næringsområde for Plan Manger_Industriområde,_Kjebogen
---	--

Sakshandsaming

Sakstype	<input checked="" type="checkbox"/> Tiltak som krev søknad, løyve og ansvarsrett jf. pbl. § 20-3 <input type="checkbox"/> Tiltak som krev søknad og løyve, jf. pbl. § 20-4 <input type="checkbox"/> Tiltak som ikkje krev søknad og løyve, jf. pbl. § 20-5 <input type="checkbox"/> Tiltak som vert handsama etter anna lovverk, jf. pbl. § 20-6 <input checked="" type="checkbox"/> Søknad om dispensasjon, jf. pbl § 19-1
-----------------	---

Tiltaksklasse SØK	<input checked="" type="checkbox"/> Tiltaksklasse 1 <input type="checkbox"/> Tiltaksklasse 2 <input type="checkbox"/> Tiltaksklasse 3 Kompleksitet og moglege konsekvensar av feil og manglar, er avgjerande for val av tiltaksklasse. Val av tiltaksklasse kan verta endra i løpet av prosessen.
Nabotilhøve	<input checked="" type="checkbox"/> Naboar og tverrbuar skal ha varsel i samsvar med naboliste og situasjonskart, jf. pbl. § 21-3. Tiltaket skal vera plassert minimum 4 meter frå eigedomsgrensa, jf. pbl. § 29-4, med mindre: <ul style="list-style-type: none"> <input type="checkbox"/> Det er sett anna byggegrense i plan <input type="checkbox"/> Det vert søkt om dispensasjon <input type="checkbox"/> Det ligg føre skriftleg samtykke frå nabo, jf. pbl § 29-4 3.ledd bokstav b <input type="checkbox"/> Kommunen kan godkjenne nærare plassering av garasjar, uthus og liknande mindre tiltak jf. pbl § 29-4 3.ledd bokstav b, jf. TEK10 § 6-4

Situasjonsplan/ utomhusplan	<p>Situasjonsplan må visa alle tiltaka søknaden gjeld. Krav til innhald er til dømes:</p> <ul style="list-style-type: none"> • Målsatt med ytre mål • Vise avstand til nabogrense • Vise møneretning • Vise byggegrensar • Vise avstand til midtline til offentleg veg • Vise murar/terrenginngrep uteopphaldsareal
Teikningar	<p>Det må sendast inn teikningar i målestokk. I teikningsgrunnlaget skal det leggst ved teikningar av alle fasadar, planløysing med målsett areal på rom, og snitt. Mønehøgde og gesimshøgde skal gå fram.</p> <p>Ved søknad om endring av eksisterande bygg må det leggst ved:</p> <p><input type="checkbox"/> Fasadar og planløysing før endring</p> <p><input type="checkbox"/> Fasadar og planløysing etter endring, der endringar er tydeleg markert</p>

Uavhengig kontroll	<p><input checked="" type="checkbox"/> Obligatorisk uavhengig kontroll, jf. SAK § 14-2</p> <p><input type="checkbox"/> Kommunen krev uavhengig kontroll i tiltaket, jf. SAK § 14-3.</p> <p>Følgjande ansvarsområde må ha uavhengig kontroll:</p> <p style="text-align: center;">- Våtrom</p>
---------------------------	--

<p>Godkjenning/uttale etter anna lovverk, jf. SAK § 6-2</p> <p>Der forholdet til anna mynde ikkje er avklart ved innsending av søknad, vert søknaden sendt på høyring og/eller oversendt for vedtak etter det aktuelle lovverk.</p>	<table border="1"> <tr><td><input type="checkbox"/></td><td>Arbeidstilsynet</td></tr> <tr><td><input type="checkbox"/></td><td>Direktoratet for mineralforvaltning</td></tr> <tr><td><input type="checkbox"/></td><td>Brannvesen</td></tr> <tr><td><input type="checkbox"/></td><td>Forurensningsstyresmakt – Kommunal</td></tr> <tr><td><input type="checkbox"/></td><td>Forurensningsstyresmakt – Statsforvaltaren</td></tr> <tr><td><input type="checkbox"/></td><td>Friluftsstyresmakt - Kommunal</td></tr> <tr><td><input type="checkbox"/></td><td>Havnestyresmakt – Kommunal/Bergen om Omland Havnevesen</td></tr> <tr><td><input type="checkbox"/></td><td>Havnestyresmakt - Kystverket</td></tr> <tr><td><input type="checkbox"/></td><td>Helsestyresmakt - Kommunens helseteneste</td></tr> <tr><td><input type="checkbox"/></td><td>Helsestyresmakt - Mattilsynet</td></tr> <tr><td><input type="checkbox"/></td><td>Jordlovsstyresmakt - Kommunal</td></tr> <tr><td><input type="checkbox"/></td><td>Kyrkjeleg styresmakt</td></tr> <tr><td><input type="checkbox"/></td><td>Luffartstilsynet</td></tr> <tr><td><input type="checkbox"/></td><td>Kulturminne – Fylkeskommunen</td></tr> <tr><td><input type="checkbox"/></td><td>Kulturminne – Bergens sjøfartsmuseum</td></tr> <tr><td><input type="checkbox"/></td><td>Sivilforsvaret</td></tr> <tr><td><input type="checkbox"/></td><td>Vegstyresmakt – Kommunal</td></tr> <tr><td><input type="checkbox"/></td><td>Vegstyresmakt - Statens vegvesen</td></tr> <tr><td><input checked="" type="checkbox"/></td><td>Anna – Statsforvaltaren, Vestland fylkeskommune</td></tr> </table>	<input type="checkbox"/>	Arbeidstilsynet	<input type="checkbox"/>	Direktoratet for mineralforvaltning	<input type="checkbox"/>	Brannvesen	<input type="checkbox"/>	Forurensningsstyresmakt – Kommunal	<input type="checkbox"/>	Forurensningsstyresmakt – Statsforvaltaren	<input type="checkbox"/>	Friluftsstyresmakt - Kommunal	<input type="checkbox"/>	Havnestyresmakt – Kommunal/Bergen om Omland Havnevesen	<input type="checkbox"/>	Havnestyresmakt - Kystverket	<input type="checkbox"/>	Helsestyresmakt - Kommunens helseteneste	<input type="checkbox"/>	Helsestyresmakt - Mattilsynet	<input type="checkbox"/>	Jordlovsstyresmakt - Kommunal	<input type="checkbox"/>	Kyrkjeleg styresmakt	<input type="checkbox"/>	Luffartstilsynet	<input type="checkbox"/>	Kulturminne – Fylkeskommunen	<input type="checkbox"/>	Kulturminne – Bergens sjøfartsmuseum	<input type="checkbox"/>	Sivilforsvaret	<input type="checkbox"/>	Vegstyresmakt – Kommunal	<input type="checkbox"/>	Vegstyresmakt - Statens vegvesen	<input checked="" type="checkbox"/>	Anna – Statsforvaltaren, Vestland fylkeskommune
	<input type="checkbox"/>	Arbeidstilsynet																																					
<input type="checkbox"/>	Direktoratet for mineralforvaltning																																						
<input type="checkbox"/>	Brannvesen																																						
<input type="checkbox"/>	Forurensningsstyresmakt – Kommunal																																						
<input type="checkbox"/>	Forurensningsstyresmakt – Statsforvaltaren																																						
<input type="checkbox"/>	Friluftsstyresmakt - Kommunal																																						
<input type="checkbox"/>	Havnestyresmakt – Kommunal/Bergen om Omland Havnevesen																																						
<input type="checkbox"/>	Havnestyresmakt - Kystverket																																						
<input type="checkbox"/>	Helsestyresmakt - Kommunens helseteneste																																						
<input type="checkbox"/>	Helsestyresmakt - Mattilsynet																																						
<input type="checkbox"/>	Jordlovsstyresmakt - Kommunal																																						
<input type="checkbox"/>	Kyrkjeleg styresmakt																																						
<input type="checkbox"/>	Luffartstilsynet																																						
<input type="checkbox"/>	Kulturminne – Fylkeskommunen																																						
<input type="checkbox"/>	Kulturminne – Bergens sjøfartsmuseum																																						
<input type="checkbox"/>	Sivilforsvaret																																						
<input type="checkbox"/>	Vegstyresmakt – Kommunal																																						
<input type="checkbox"/>	Vegstyresmakt - Statens vegvesen																																						
<input checked="" type="checkbox"/>	Anna – Statsforvaltaren, Vestland fylkeskommune																																						
<p>Søklar kan sjølv leggja saka fram for andre styresmakter.</p>																																							

Plangrunnlag	
Planstatus	<input type="checkbox"/> Kommuneplan <input type="checkbox"/> Pågåande planarbeid <input checked="" type="checkbox"/> Reguleringsplan <input type="checkbox"/> Områderegulering <input type="checkbox"/> Utbyggingsplan <input type="checkbox"/> Detaljregulering <input type="checkbox"/> Omsynssoner <input type="checkbox"/> Bygge- og deleforbod <input type="checkbox"/> Uregulert <input type="checkbox"/> Energipolitisk handlingsplan <input type="checkbox"/> Lokale vedtekter <input type="checkbox"/> Anna
Plannamn	Manger_Industriområde,_Kjebogen
Føremål	Industri
Planføresegner	<input type="checkbox"/> Maksimal utnyttingsgrad og reknemåte: Det er vist 45% BYA i Industriområdet <input checked="" type="checkbox"/> Maksimal gesims-/ mønehøgd: pbl §29-4 <input checked="" type="checkbox"/> Byggegrense/byggelinje: pbl §29-4 og regulert byggegrense der den er vist. <input type="checkbox"/> Frisiktsone: <input type="checkbox"/> Krav til møneretning/takform: <input type="checkbox"/> Krav til takvinkel: <input type="checkbox"/> Spesielle krav til terreng, gjerder, murar m.m.: <input checked="" type="checkbox"/> Anna: Eigedom er markert som eigedom som skal opphevast og fritidsbustad er markert som bygning som skal fjernast i plankart.
Rekkjefølgjekrav	Aktuelle rekkjefølgjekrav i plan: Gjeld næringsområdet
Utbyggingsavtalar	<input type="checkbox"/> Ikkje aktuelt

Dispensasjon Dispensasjon krev grunngitt søknad. Dispensasjon må nabovarslast, enten særskilt eller saman med byggeløyve.	Dette tiltaket krev dispensasjon frå: <input checked="" type="checkbox"/> Gjeldande reguleringsplan for følgjande føremål/føresegner: - Industri <input type="checkbox"/> Plan- og bygningslova: <input type="checkbox"/> Forskrifter: <input type="checkbox"/> Vedtekter:
---	---

	<input type="checkbox"/> Anna:
Vurdering/merknad:	Nye tiltak som er i strid med bestemeleser i Plan Manger_Industriområde,_Kjebogen krev dispensasjon frå arealføremål Industri og det kan ikkje påreknast å få dispensasjon.

Infrastruktur									
Vatn- og avløp	<table border="0"> <tr> <td><input checked="" type="checkbox"/> Offentleg vatn</td> <td><input checked="" type="checkbox"/> Privat vatn</td> </tr> <tr> <td><input type="checkbox"/> Offentleg avløp</td> <td><input type="checkbox"/> Privat avløp</td> </tr> <tr> <td><input type="checkbox"/> Overvasshandtering</td> <td><input type="checkbox"/> Terreng</td> </tr> </table> <p>Det må gå fram av søknaden korleis overvatn frå eigedommen skal handterast.</p> <p>Privat avløp krev søknad om utsleppsløyve dersom dette ikkje ligg føre. Ved privat vatn må søkjar dokumentera tilfredsstillande vassmengd og vasskvalitet.</p> <p>På kart som er vedlegg til søknad om tilknytting til offentleg nett og på kart som er vedlegg til søknad om utsleppsløyve, skal private vatn- og avløpsleidningar og tilknytingspunkt vera teikna inn.</p> <table border="0"> <tr> <td><input type="checkbox"/> Tinglyst rett til plassering av anlegg med tilhøyrande leidningar må liggja føre</td> </tr> <tr> <td><input type="checkbox"/> Plassering i samsvar med plangrunnlag</td> </tr> </table>	<input checked="" type="checkbox"/> Offentleg vatn	<input checked="" type="checkbox"/> Privat vatn	<input type="checkbox"/> Offentleg avløp	<input type="checkbox"/> Privat avløp	<input type="checkbox"/> Overvasshandtering	<input type="checkbox"/> Terreng	<input type="checkbox"/> Tinglyst rett til plassering av anlegg med tilhøyrande leidningar må liggja føre	<input type="checkbox"/> Plassering i samsvar med plangrunnlag
<input checked="" type="checkbox"/> Offentleg vatn	<input checked="" type="checkbox"/> Privat vatn								
<input type="checkbox"/> Offentleg avløp	<input type="checkbox"/> Privat avløp								
<input type="checkbox"/> Overvasshandtering	<input type="checkbox"/> Terreng								
<input type="checkbox"/> Tinglyst rett til plassering av anlegg med tilhøyrande leidningar må liggja føre									
<input type="checkbox"/> Plassering i samsvar med plangrunnlag									
Vurdering/merknad:	Det er lagt til grunn at eigedom er sikra vann og avløp frå tidlegare.								
Tilkomst	<p>Eigedommen skal ha tilkomst til:</p> <table border="0"> <tr> <td><input type="checkbox"/> Kommunal veg</td> </tr> <tr> <td><input checked="" type="checkbox"/> Fylkesveg/Europaveg</td> </tr> <tr> <td><input checked="" type="checkbox"/> Tilkomst i samsvar med reguleringsplan</td> </tr> <tr> <td><input type="checkbox"/> Tilkomst skal skje via privat veg</td> </tr> <tr> <td><input type="checkbox"/> Tinglyst rett/skriftleg avtale om vegrett med alle aktuelle grunneigarar må ligga føre</td> </tr> </table>	<input type="checkbox"/> Kommunal veg	<input checked="" type="checkbox"/> Fylkesveg/Europaveg	<input checked="" type="checkbox"/> Tilkomst i samsvar med reguleringsplan	<input type="checkbox"/> Tilkomst skal skje via privat veg	<input type="checkbox"/> Tinglyst rett/skriftleg avtale om vegrett med alle aktuelle grunneigarar må ligga føre			
<input type="checkbox"/> Kommunal veg									
<input checked="" type="checkbox"/> Fylkesveg/Europaveg									
<input checked="" type="checkbox"/> Tilkomst i samsvar med reguleringsplan									
<input type="checkbox"/> Tilkomst skal skje via privat veg									
<input type="checkbox"/> Tinglyst rett/skriftleg avtale om vegrett med alle aktuelle grunneigarar må ligga føre									
Vurdering/merknad:									

Oppretting og endring av eiendom	
<p>Oppretting og endring av eiendom må ikkje gjerast på en slik måte at det oppstår forhold som er i strid med reglane i pbl, forskrift eller plan. Opprettelse eller endring må ikkje gjerast sånn at det blir oppretta/endring av tomtar som er ueigna til det føremålet eiendommen har/skal ha på grunn av sin størrelse, form eller plassering</p> <p>For fleire vurderingar, sjå under punkt for Andre tilhøve.</p>	<ul style="list-style-type: none"> <input type="checkbox"/> Terrenghøva/topografi på tomt/areal Vurderingsmoment: <input type="checkbox"/> Avstand til nabogrense for ny og eksisterande bygg på eiendommen (Kjem eksisterande bygg i strid med avstandsreglane i pbl § 29-4) Vurderingsmoment: <input type="checkbox"/> Krav til kvalitet på uteareal (plassering, soltilhøve, topografi, kvalitetar) Vurderingsmoment:

Visuelle kvalitetar	<p>I § 29-2 i pbl. står det: "<i>Ethvert tiltak skal prosjekteres og utføres slik at det etter kommunens skjønn innehar gode visuelle kvalitetar både i seg selv og i forhold til dets funksjon og dets bygde og naturlige omgivelser og plassering</i>".</p> <ul style="list-style-type: none"> <input type="checkbox"/> Krav til estetikk/tilpassing i reguleringsføresegner.
Vurdering/merknad:	

Andre tilhøve	
Klima –og naturtilhøve	<ul style="list-style-type: none"> <input type="checkbox"/> Ras <input type="checkbox"/> Flom <input type="checkbox"/> Støy <input type="checkbox"/> Radon <p>Ved kryss over: Skriv inn kva tiltak som iverksetjast før eller ved innsending av søknad</p>
Verneinteresser i området	
Høgspenning	
Privatrettslege forhold	

Avstand til kommunalt ledningsnett

Krav om 4 meter avstand, jf. standard abonnementsvilkår punkt 3.4. Plassering i strid med dette krev søknad om dispensasjon.

Oppsummering/avklaring av konkrete spørsmål og problemstillinger

Planlagt tiltak er i strid med arealføremål for Plan Manger_Industriområde,_Kjebogen.
I plankart er gbnr 445/58 markert som *Bygnader som skal fjernast* og *Eigedomsgrense som skal opphevast*.

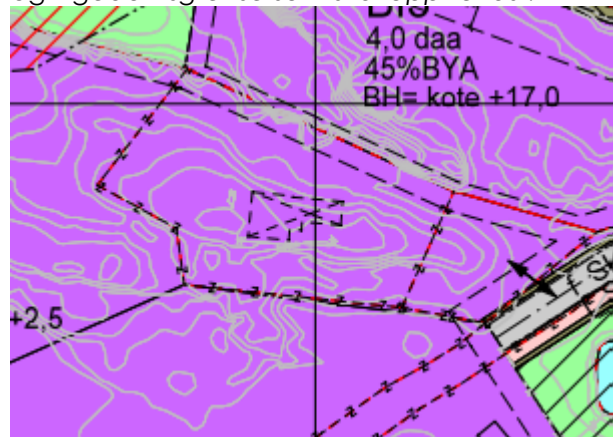

- Føremålsgrense (RpFormålGrense)
- - - - - Faregrense (RpFareGrense)
- - - - - Omsynsgrense (RpAngittHensynsGrense)
- - - - - Sikringsgrense (RpSikringGrense)
- - - - - Bandleggingsgrense (RpBåndleggingGrense)
- - - - - Eigedomsgrense som skal opphevast (1204)
- Byggjeggrens (1211)
- Omriss av eksisterende bygg som inngår i planen (1214)
- - - - - Bygnader som skal fjernast (1215)
- Regulert senterlinje (1221)
- - - - - Frisiktlinje i veikryss (1222)
- Regulert kant kjørebane (1223)
- ↔ Måle-/avstandslinje (1259)

Søknad om løyve til tiltak sendast til:

Per post:
Alver kommune
V/Plan og byggesak
Postboks 4
5906 Frekhaug

Elektronisk
post@alver.kommune.no

Med venleg helsing
Alver kommune, Plan og byggesak

Are Frøysland Grande
Avdelingsleiar

Lars Ottar Sagstad
Rådgjevar

Dette dokumentet er elektronisk godkjent og har difor ingen signatur.

Mottakarar:

Ing Taule AS
Kristian Hansen

Radøyvegen 1400

5936

MANGER