

**For matrikkeleining:**

Kommune: 4631 - ALVER

Gardsnummer: 246

Bruksnummer: 15

Festenummer: 1

Utskriftsdato/klokkeslett: 14.11.2022 kl. 10:03

Produsert av: Sverre Solberg

Attestert av: Alver kommune

<b>Matrikelført</b>	
03 NOV 2022	
ALVER	
Lindås kommune	
Løpenr.:	Signatur: SSO

**Orientering om matrikelbrev**

Matrikelbrevet er heimla i «Lov om eigedomsregistrering» (matrikellova) av 17. juni 2005. Etter definisjonen i matrikellova § 3 d) er matrikelbrevet ei attestert utskrift av matrikkelen som viser alle registrerte opplysningar om ei matrikkeleining ved oppgjeven dato.

**Om heilskap og nøyaktigheit i matrikelbrevet**

Matrikkelen vart etablert ved konvertering av data frå tidlegare register. Det kan variere kor gode slike data er med omsyn til heilskap og nøyaktigheit. I enkelte tilfelle kan grensepunkt og grenselinjer mangle heilt eller delvis, eller vere feil registrerte. Det kan også vere feil og manglar ved registrert bygnings- og adresseinformasjon. Heilskap og kartfestingsnøyaktigheit er oftast betre innanfor enn utanfor tettbygde strøk. Ver merksam på at oppgjeve areal for mange matrikkeleiningar og bygg er usikre.

For utfyllande informasjon: [www.kartverket.no/matrikelbrev](http://www.kartverket.no/matrikelbrev)

## Matrikkeleining

Matrikkeleiningstype: Festegrunn  
Bruksnamn: Botnaelvi  
Etableringsdato: 25.04.2000  
Skyld: 0  
Er tinglyst: Ja  
Er seksjonert: Nei

Det er ikkje registrert bygg på matrikkeleininga.

## Arealrapport

Tekst  
Utrekna areal for 246 / 15 / 1      Areal Kommentar  
3 753,9 m2 Ukjend grenseforløp

## Eigarforhold

Tinglyste eigarforhold	Andel
Rolle Heimelshavar	1 / 1
Namn DYRKOLBOTN SJIUR K	
Brukseinin Adresse DYRKOLBOTN 274A 5994 VIKANES	

## Oversikt over teigar

(EUREF89 UTM Sone 32)

Løpenr	Type	Hovudteig	Nord	Aust	Høgde	Areal	Merknader
1	Teig	Ja	6743504	316213		3 753,9 m2	Hjelpelinje vasskant

## Forretningar der matrikkeleininga er involvert

Forretning  
Forretningstype  
Årsak til feilretting

Forretningsdokumentdato  
Kommunal saksreferanse  
Nettadresse (URL)  
Annan referanse

Tinglysing  
Endra dato  
Status

Matrikkelføring  
Signatur  
Dato

Endring av festegrunn	23.06.2022	Tinglyst	10.11.2022	solbsver	03.11.2022
Oppmålingsforretning/Endring av festegrunn	22/2822	Rolle	Matrikkeleining	Arealendring	
		Avgjevar	4631 - 246/15	-2 125,8	
	20/630	Mottakar	4631 - 246/15/1	2 125,8	

Forretning Forretningstype Årsak til feilretting	Forretningsdokumentdato Kommunal saksreferanse Nettadresse (URL) Annan referanse	Status	Tinglysing	Endra dato	Matrikkelføring Signatur Dato
Endring av festegrunn	23.06.2022	Tinglyst		01.09.2022	solbsver 25.08.2022
Oppmålingsforretning/Endring av festegrunn	2022/2822		Rolle Avgjevar Mottakar Berørt	Matrikkeleining 4631 - 246/15/1 4631 - 246/15 4631 - 246/1/3	Arealendring -2 222,9 2 222,8 0

Omnummerering v/kommuneendring	01.01.2020	Tinglyst		01.01.2020	smatmynd 01.01.2020
Omnummerering			Omnummerert til: Omnummerert frå: Omnummerert til: Omnummerert frå:	4631 - 246/15 1263 - 246/15 4631 - 246/15/1 1263 - 246/15/1	

Matrikuler umatrikulert grunn som grunneigedom	25.04.2000				
Nymatrikulering		Rolle Mottakar	Matrikkeleining 1263 - 246/15/1		Arealendring 0

Endre eigenskap	01.01.1980				krikir 08.10.2018
Feilretting	18/2060	Rolle Avgjevar	Matrikkeleining 1263 - 246/15/1		Arealendring 0
Feilføring	18/33228				

### Forretningar der matrikkeleininga er berørt

Forretning Forretningstype Årsak til feilretting	Forretningsdokumentdato Kommunal saksreferanse Nettadresse (URL) Annan referanse	Status	Tinglysing	Endra dato	Matrikkelføring Signatur Dato
--	---	--------	------------	------------	-------------------------------------

Forretning Forretningstype Årsak til feilretting	Forretningsdokumentdato Kommunal saksreferanse Nettadresse (URL) Annan referanse	Status	Tinglysing	Endra dato	Matrikkelføring Signatur Dato
Kvalitetshaving for eksisterande matrikkeleining Oppmålingsforretning	23.06.2022 2022/2822				solbsver 04.11.2022
		Rolle	Matrikkeleining	Arealendring	
		Berørt	4631 - 246/1/3	0	
		Berørt	4631 - 246/15/1	0	
		Berørt	4631 - 246/17	0	
Kvalitetshaving for eksisterande matrikkeleining Oppmålingsforretning	23.06.2022 2022/2822 2020/630				solbsver 03.11.2022
		Rolle	Matrikkeleining	Arealendring	
		Berørt	4631 - 246/15	0	
		Berørt	4631 - 246/15/1	0	
		Berørt	4631 - 246/17	0	
Kvalitetshaving for eksisterande matrikkeleining Oppmålingsforretning	23.06.2022 22/2822				solbsver 08.07.2022
		Rolle	Matrikkeleining	Arealendring	
		Berørt	4631 - 246/15	0	
		Berørt	4631 - 246/15/1	0	
		Berørt	4631 - 246/17	0	
Kvalitetshaving for eksisterande matrikkeleining Oppmålingsforretning	23.06.2022 22/2822				solbsver 08.07.2022
		Rolle	Matrikkeleining	Arealendring	
		Berørt	4631 - 246/15	0	
		Berørt	4631 - 246/15/1	0	
Kvalitetshaving for eksisterande matrikkeleining Annan forretningstype	31.03.2020 1999/074				solbsver 31.03.2020
		Rolle	Matrikkeleining	Arealendring	
		Berørt	4631 - 246/15/1	0	

Forretning Forretningstype Årsak til feilretting	Forretningsdokumentdato Kommunal saksreferanse Nettadresse (URL) Annan referanse	Status	Tinglysing	Endra dato	Matrikkelføring Signatur Dato
Kvalitetshewing for eksisterande matrikkeleining Annan forretningstype	24.03.2020 1999/074	Rolle Berørt	Matrikkeleining 4631 - 246/15/1	solbsver	24.03.2020 Arealendring 0
Kvalitetshewing for eksisterande matrikkeleining Oppmålingsforretning	25.11.2019 2019/2390	Rolle Berørt Berørt Berørt Berørt	Matrikkeleining 1263 - 246/15 1263 - 246/15/1 1263 - 246/17 1263 - 247/10	1263onl	03.02.2020 Arealendring 0 0 0 0
Kvalitetshewing for eksisterande matrikkeleining Oppmålingsforretning	25.11.2019 20/630	Rolle Berørt Berørt	Matrikkeleining 1263 - 246/15 1263 - 246/15/1	1263onl	28.01.2020 Arealendring 0 0
Kvalitetshewing for eksisterande matrikkeleining Annan forretningstype	11.02.2011 2011/146 15/2011	Rolle Berørt Berørt Berørt Berørt	Matrikkeleining 1263 - 246/15 1263 - 246/15/1 1263 - 246/17 1263 - 246/18	1263rye	11.02.2011 Arealendring 0 0 0 0

Forretning  
Forretningstype  
Årsak til feilretting

Forretningsdokumentdato  
Kommunal saksreferanse  
Nettadresse (URL)  
Annan referanse

Status

Tinglysing

Endra dato

Matrikkelføring  
Signatur Dato

Matrikuler umatrikulert grunn som grunneigedom

04.01.2011

1263wik 04.01.2011

Oppmålingsforretning

Rolle Matrikkeleining Arealendring

Mottakar 1263 - 246/17 56 935,8

Berørt 1263 - Mnr mangler 0

Berørt 1266 - Mnr mangler 0

Berørt 1263 - 217/2 0

Berørt 1263 - 217/7 0

Berørt 1263 - 246/1 0

Berørt 1263 - 246/1/3 0

Berørt 1263 - 246/8 0

Berørt 1263 - 246/11 0

Berørt 1263 - 246/12 0

Berørt 1263 - 246/15 0

Berørt 1263 - 246/15/1 0

Berørt 1263 - 246/16 0

Berørt 1266 - 55/1 0

Berørt 1266 - 55/2 0

Kvalitetsheving for eksisterande matrikkeleining

25.04.2000

solbsver 02.09.2021

Feilretting

Rolle Matrikkeleining Arealendring

1999/074

Berørt 1263 - 246/1/3 0

Berørt 1263 - 246/15 0

Berørt 1263 - 246/15/1 0

Kvalitetsheving for eksisterande matrikkeleining

25.04.2000

solbsver 02.09.2021

Feilretting

Rolle Matrikkeleining Arealendring

1999/074

Berørt 4631 - Mnr vann mangler 0

Berørt 1263 - 246/15/1 0

Berørt 1263 - 247/10 0

Forretning  
Forretningstype  
Årsak til feilretting

Forretningsdokumentdato  
Kommunal saksreferanse  
Nettadresse (URL)  
Annan referanse

Status

Tinglysing

Endra dato

Matrikkelføring  
Signatur Dato

Kvalitetshewing for eksisterande matrikkeleining

25.04.2000

1263sos 06.12.2019

Annan forretningstype

1999/074

Rolle Matrikkeleining

Arealendring

Berørt

1263 - 246/1/3

0

Berørt

1263 - 246/15

0

Berørt

1263 - 246/15/1

0

# Oversiktskart for 246 / 15 / 1

Målestokk 1:5 000  
EUREF89 UTM Sone 32

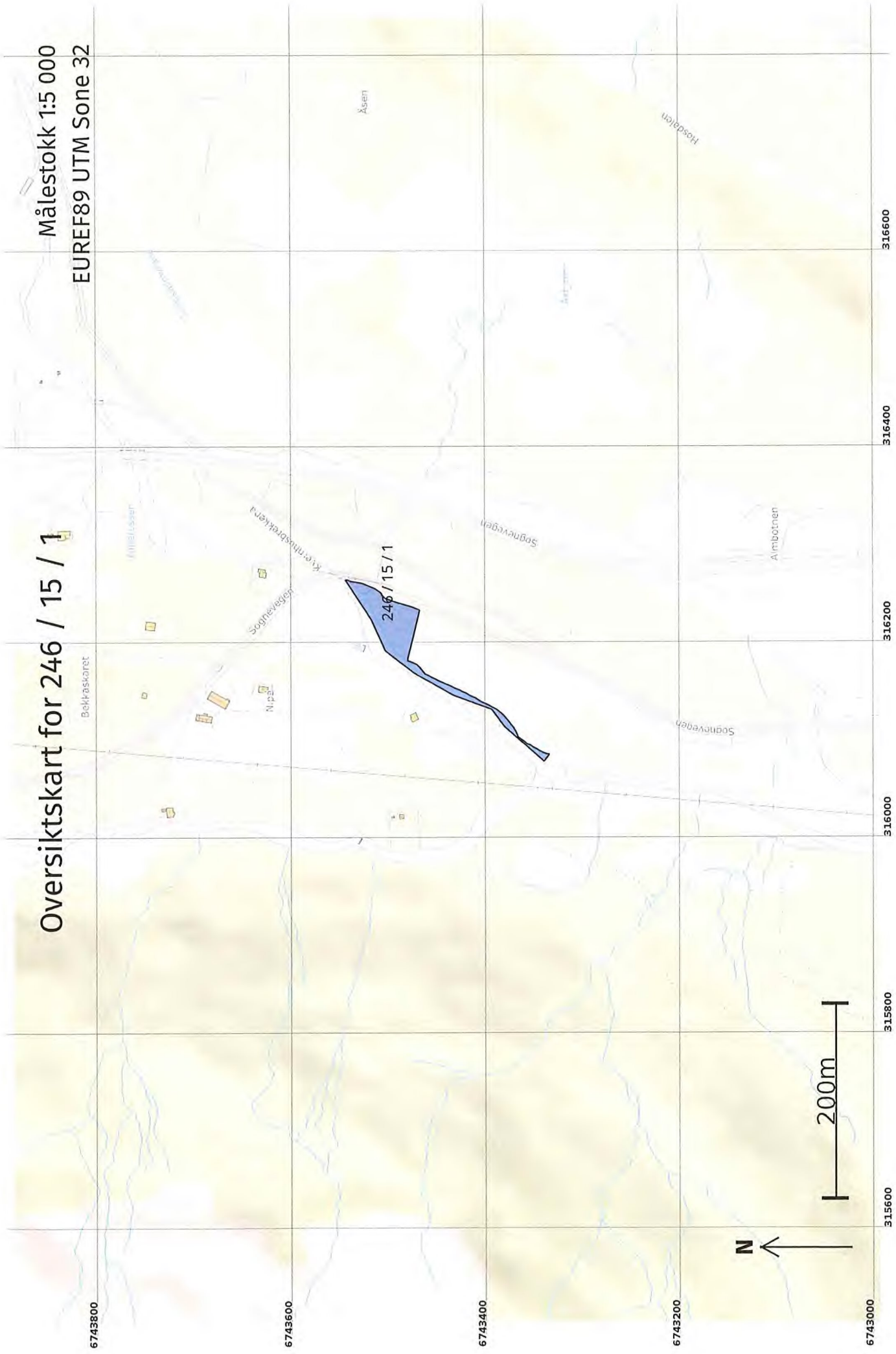



# Teig 1 (Hovudteig) 246 / 15 / 1

Målestokk 1:2 000  
EUREF89 UTM Sone 32  
+247 / 10

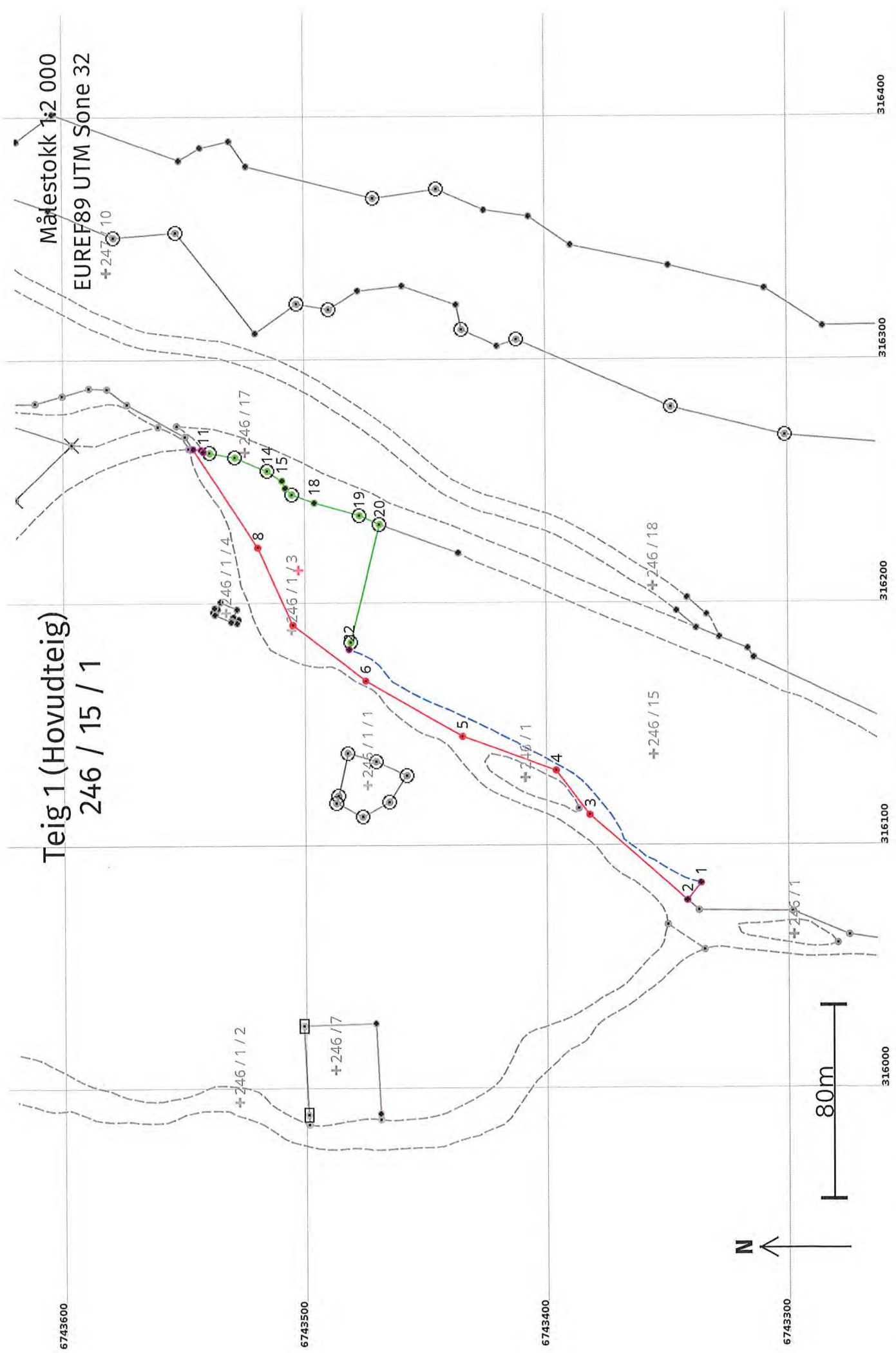

**Areal og koordinatar**

Arealmerknad: Hjelpelinje vasskant

Areal: 3 753,9

Representasjonssystem: EUREF89 UTM Sone 32

Nord: 6743504

Aust: 316213

**Grensepunkt / Grenselinje****Ytre avgrensing**

Løpenr	Nord	Aust	Grensemerke nedsett i / Lengde (m)	Linjeinformasjon	Målemetode	Nøyaktigheit (SD i cm)	Radius
1	6743338,00	316084,26		Umerkt	69 Utrekna	200	
2	6743343,60	316077,18	9,03	Umerkt	69 Utrekna	201	
3	6743383,88	316112,36	53,48	Ukjent	82 Frihandsteikning: Lagt direkte inn på skjerm	1000	
4	6743397,84	316130,67	23,02	Ukjent	82 Frihandsteikning: Lagt direkte inn på skjerm	1000	
5	6743436,55	316144,80	41,21	Ukjent	82 Frihandsteikning: Lagt direkte inn på skjerm	1000	
6	6743476,73	316167,71	46,25	Ukjent	82 Frihandsteikning: Lagt direkte inn på skjerm	1000	
7	6743506,59	316190,69	37,68	Ukjent	82 Frihandsteikning: Lagt direkte inn på skjerm	1000	
8	6743521,01	316222,61	35,03	Ukjent	82 Frihandsteikning: Lagt direkte inn på skjerm	1000	
9	6743547,92	316263,18	48,68	Umerkt	69 Utrekna	200	
10	6743544,43	316262,84	3,51	Umerkt	69 Utrekna	201	
11	6743543,55	316261,98	1,23	Hjelpelinje vasskant	82 Frihandsteikning: Lagt direkte inn på skjerm	200	
12	6743541,03	316261,55	2,56	Fjell	96 GNSS: Fasemåling (Real time kinematic)	10	
13	6743530,53	316259,73	10,65	Jordfast stein	96 GNSS: Fasemåling (Real time kinematic)	11	
			14,60			10	

Løpenr	Nord	Aust	Grensemerke nedsett i / Lengde (m)	Linjeinformasjon	Målemetode	Nøyaktighet (SD i cm)	Radius
14	6743517,05	316254,13	Mur	Offentleg godkjent grensemerke	96 GNSS: Fasemåling (Real time kinematic)	10	
15	6743511,00	316250,09	7,27	Umerkt	96 GNSS: Fasemåling (Real time kinematic)	11	
16	6743509,56	316247,04	3,38	Umerkt	96 GNSS: Fasemåling (Real time kinematic)	10	
17	6743506,95	316244,42	3,70	Jord	96 GNSS: Fasemåling (Real time kinematic)	11	
18	6743497,78	316241,01	9,78	Offentleg godkjent grensemerke	96 GNSS: Fasemåling (Real time kinematic)	10	
19	6743479,28	316235,77	19,22	Umerkt	96 GNSS: Fasemåling (Real time kinematic)	11	
20	6743470,74	316232,03	9,33	Jord	96 GNSS: Fasemåling (Real time kinematic)	10	
21	6743482,99	316183,57	49,98	Offentleg godkjent grensemerke	96 GNSS: Fasemåling (Real time kinematic)	11	
22	6743483,71	316180,72	2,94	Jord	96 GNSS: Fasemåling (Real time kinematic)	10	
			178,75	Umerkt	69 Utrekna	201	
				Hjelpelinje vasskant		200	
						32	