



Kommune: 4631 - ALVER
Gårdsnummer: 315
Bruksnummer: 16

Utskriftsdato/klokkeslett: 23.11.2022 kl. 07:31

Produsert av: Kjell Rune Standal - Alver

Dette dokumentet viser resultatet av Kvalitetsheving for eksisterende matrikkelenhet ført 22.11.2022.

Orientering om relevant utdrag av matrikkelen

Et relevant utdrag av matrikkelen viser deler av opplysningene som er registrert om matrikkelenhetene (eiendommene). Utdraget viser hvilke endringer som er gjort i matrikkelen tilknyttet en forretning, slik som hvilke grenser som ble behandlet. Relevant utdrag av matrikkelen er hjemlet i Forskrift om eiendomsregistrering av 26. juni 2009 § 9.

For å se alle opplysninger som er registrert om matrikkelenheten kan kommunen kontaktes for et komplett matrikelbrev.

Om fullstendighet og nøyaktighet i relevant utdrag av matrikkelen

Matrikkelen ble etablert ved konvertering av data fra tidligere registre. Det kan variere hvor gode disse dataene er med hensyn på fullstendighet og nøyaktighet. I enkelte tilfeller kan grensepunkt og grenselinjer mangle helt eller delvis eller være feil registrert. Det kan også være feil og mangler ved registrert bygnings- og adresseinformasjon. Fullstendighet og stedfestingsnøyaktighet er generelt bedre innenfor enn utenfor tettbygd strøk. Vær oppmerksom på at for mange matrikkelenheter og bygg hefter usikkerhet ved arealet som oppgis.

For utfyllende informasjon: www.kartverket.no/utdragmatrikkel

Matrikkelenhet

Matrikkelenhetstype: Grunneiendom
Bruksnavn: HEIMLY
Etableringsdato: 16.10.1951
Skyld: 0,01
Er tinglyst: Ja
Har festegrunner: Nei
Er seksjonert: Nei

Arealrapport

Tekst	Areal	Kommentar
Beregna areal for 315 / 16	1 145,5 m2	

Eierforhold

Tinglyste eierforhold

Rolle	Status	Føds.d./org.nr	Navn	Bruksenhet	Adresse	Andel
Hjemmelshaver		070563	FLØYSAND SISSEL		HOPLANDSVEGEN 111 5919 FREKHAUG	1 / 2
Hjemmelshaver		110867	SKJELVIK VIDAR		HOPLANDSVEGEN 111 5919 FREKHAUG	1 / 2

Forretninger der matrikkelenheten er berørt

Forretning Forretningstype Årsak til feilretting	Forretningsdokumentdato Kommunal saksreferanse Nettadresse (URL) Annen referanse	Status	Tinglysing	Endret dato	Matrikkelføring	
					Signatur	Dato
Kvalitetsheving for eksisterende matrikkelenhet	21.11.2022				kjestan	22.11.2022
Oppmålingsforretning	22/7729					
			Rolle	Matrikkelenhet	Arealendring	
			Berørt	4631 - 315/7	0	
			Berørt	4631 - 315/11	0	
			Berørt	4631 - 315/12	0	
			Berørt	4631 - 315/16	0	

Landmålernummer	Navn
000303	KJELL RUNE STANDAL

Oversiktskart

Målestokk 1:10 000
EUREF89 UTM Sone 32

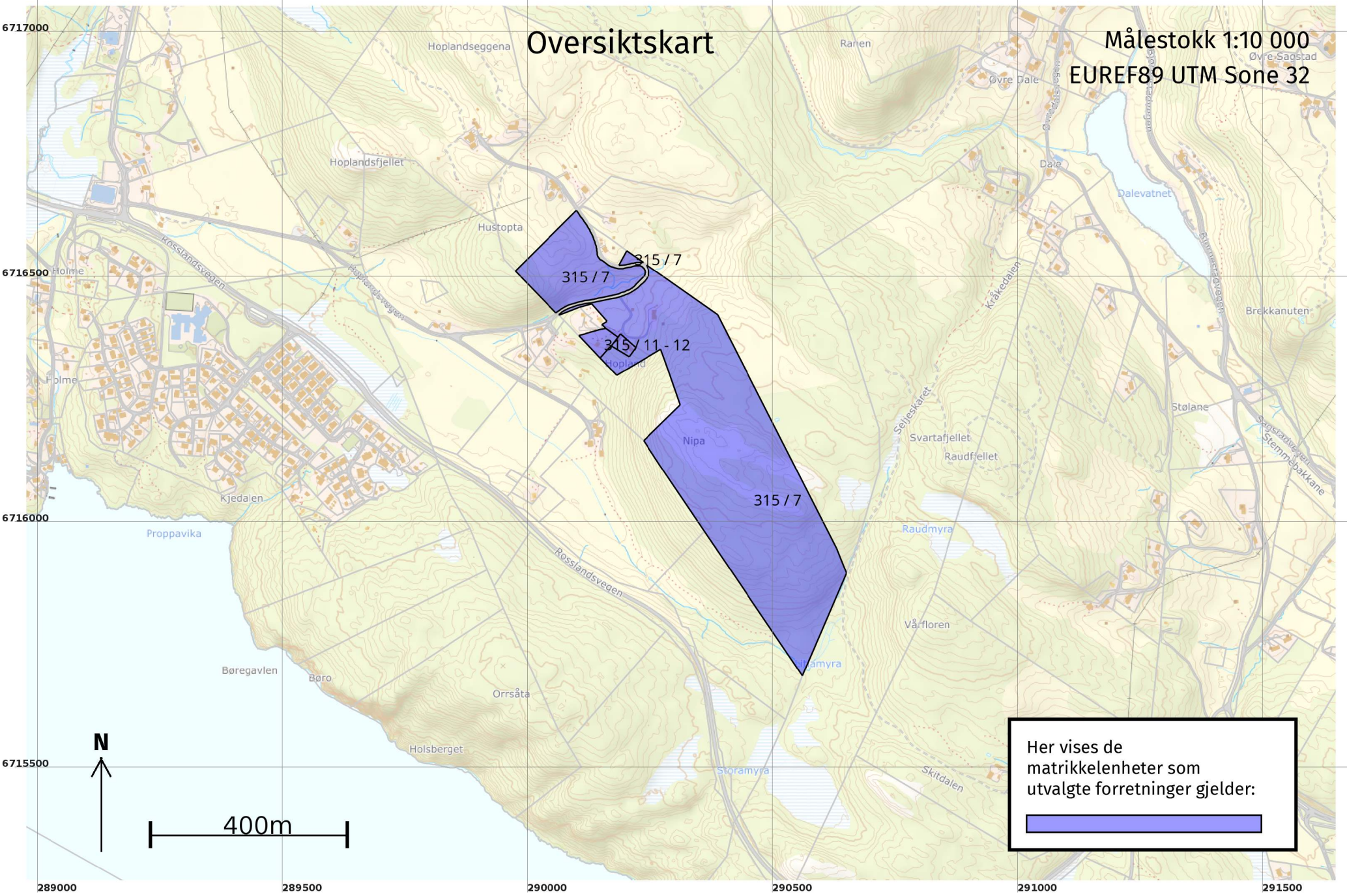

Her vises de matrikkelenheter som utvalgte forretninger gjelder:



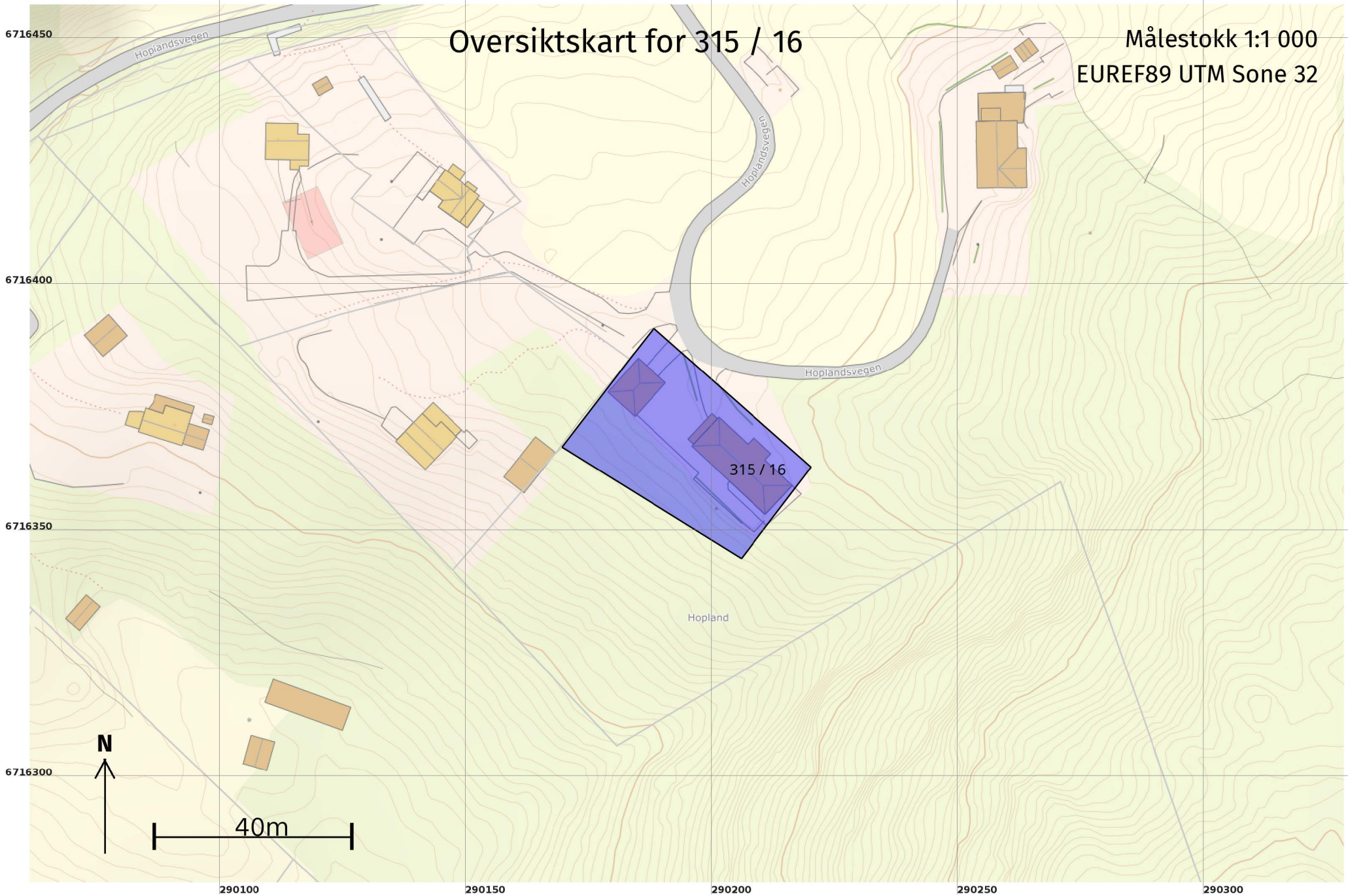

Grenser før "Kvalitetsheving for eksisterende matrikkelenhet" ført 22.11.2022

Målestokk 1:500
EUREF89 UTM Sone 32

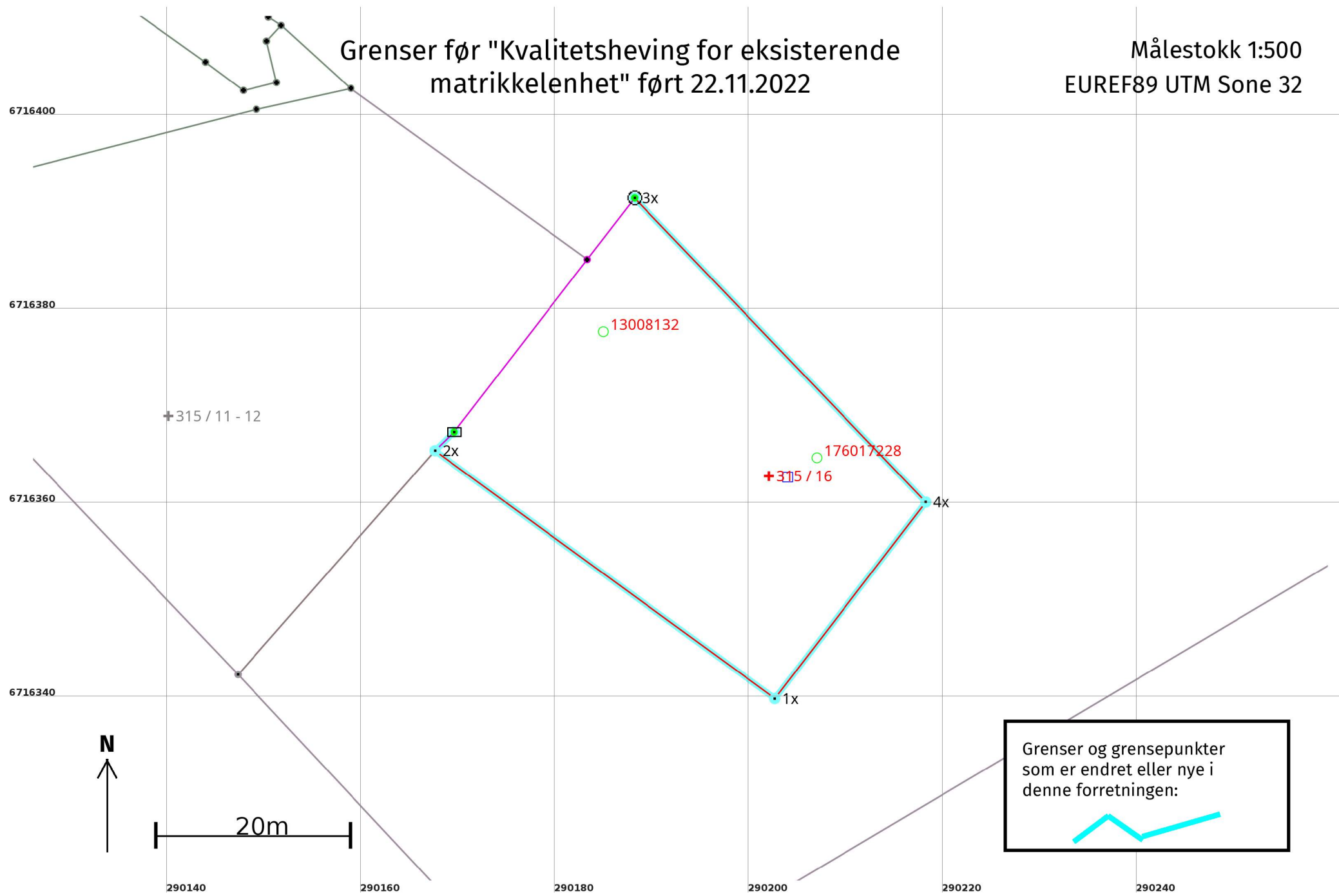

Grenser etter "Kvalitetsheving for eksisterende matrikkelenhet" ført 22.11.2022

Målestokk 1:500
EUREF89 UTM Sone 32

