



Kommune: 4631 - ALVER  
Gardsnummer: 488  
Bruksnummer: 64

Utskriftsdato/klokkeslett: 24.11.2022 kl. 11:15

Produsert av: Kjartan Medaas

Dette dokumentet viser resultatet av Kvalitetsheving for eksisterande matrikkeleining ført 24.11.2022.

### **Orientering om relevant utdrag av matrikkelen**

Eit relevant utdrag av matrikkelen viser deler av opplysningane som registrert om matrikkeleiningane (eigedommane). Utdraget viser kva slags endringar som er gjort i matrikkelen knytt til ei forretning, som t.d. kva for grenser som vart behandla. Relevant utdrag av matrikkelen er heimla i Forskrift om eiendomsregistrering av 26. juni 2009 § 9.

Du kan kontakte kommunen for å få komplett matrikkelbrev, dersom du vil sjå alle opplysningar som er registrert om matrikkeleininga.

### **Om heilskap og nøyaktigheit i relevant utdrag av matrikkelbrevet**

Matrikkelen vart etablert ved konvertering av data frå tidlegare register. Det kan variere kor gode slike data er med omsyn til heilskap og nøyaktigheit. I enkelte tilfelle kan grensepunkt og grenselinjer mangle heilt eller delvis, eller vere feil registrerte. Det kan også vere feil og manglar ved registrert bygnings- og adresseinformasjon. Heilskap og kartfestingsnøyaktigheit er oftast betre innanfor enn utanfor tettbygde strøk. Ver merksam på at oppgjve areal for mange matrikkeleiningar og bygg er usikre.

For utfyllande informasjon: [www.kartverket.no/utdragmatrikkel](http://www.kartverket.no/utdragmatrikkel)

## Matrikkeleining

Matrikkeleiningstype: Grunneigedom  
Bruksnamn: ASPARHAUGEN  
Etableringsdato: 12.01.1968  
Skyld: 0,01  
Er tinglyst: Ja  
Har festegrunnar: Nei  
Er seksjonert: Nei

Det er ikkje registrert bygg på matrikkeleininga.

## Arealrapport

Tekst	Areal	Kommentar
Utrekna areal for 488 / 64	803,6 m2	

## Eigarforhold

### Tinglyste eigarforhold

Rolle	Status	Føds.d./org.nr	Namn	Brukseinin	Adresse	Andel
Heimelshavar		140959	SÆBØ GUDRUN		STRANDVEIEN 2 A 5105 EIDSVÅG I ÅSANE	1 / 1

## Forretningar der matrikkeleininga er berørt

Forretning	Forretningsdokumentdato	Status	Tinglysing	Endra dato	Matrikkelføring
Forretningstype	Kommunal saksreferanse				Signatur Dato
Årsak til feilretting	Nettadresse (URL)				
	Annan referanse				
Kvalitetsheving for eksisterande matrikkeleining	23.11.2022				medakjar 24.11.2022
Oppmålingsforretning	22/7523				
		Rolle	Matrikkeleining		Arealendring
		Berørt	4631 - 488/1		0
		Berørt	4631 - 488/15		0
		Berørt	4631 - 488/64		0
		Berørt	4631 - 488/78		0
		Berørt	4631 - 488/79		0
		Berørt	4631 - 488/83		0
		Berørt	4631 - 488/103		0

# Oversiktskart

Målestokk 1:10 000  
EUREF89 UTM Sone 32

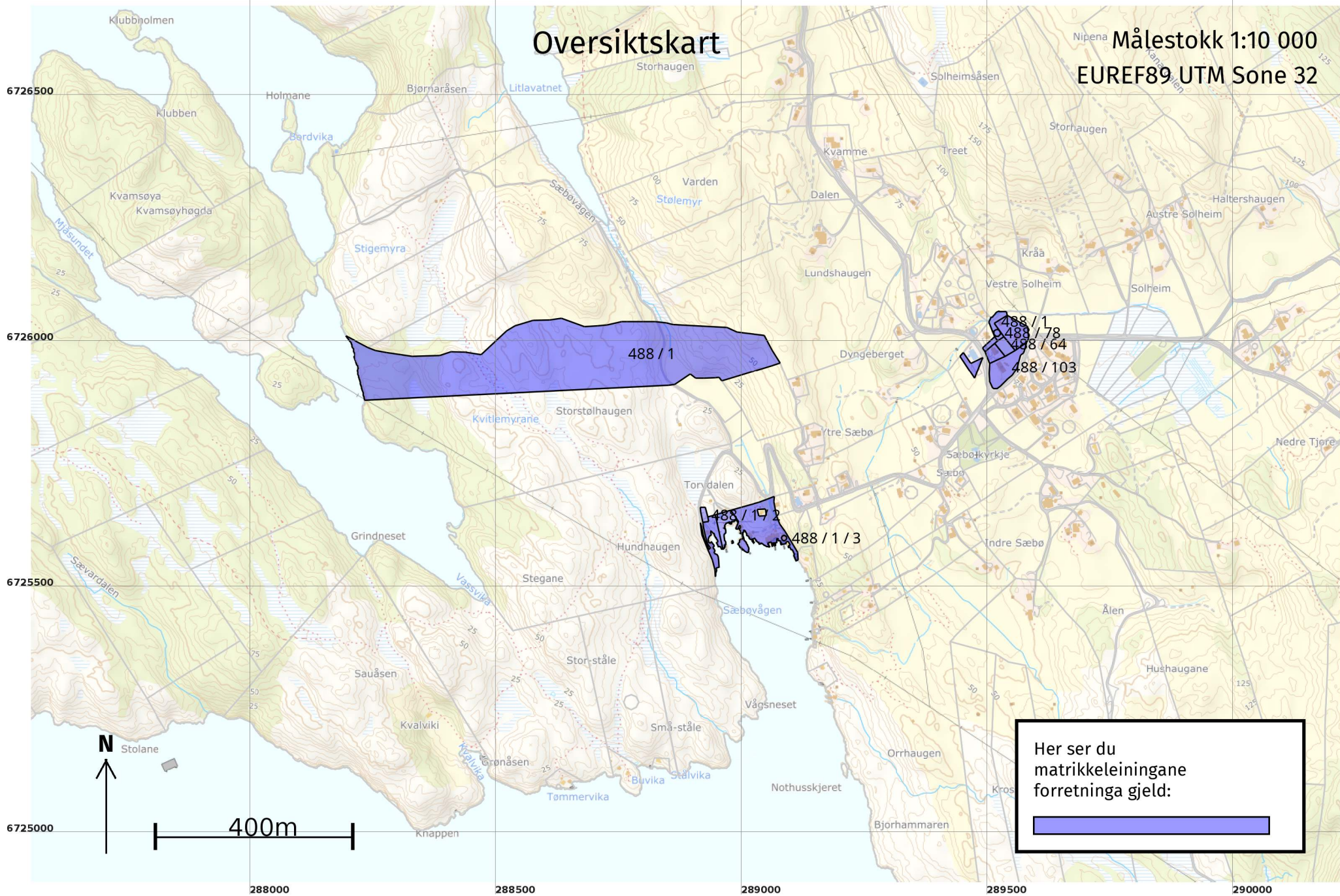

Her ser du matrikkeleiningane forretinga gjeld:



# Oversiktskart for 488 / 64

Målestokk 1:1 000  
EUREF89 UTM Sone 32

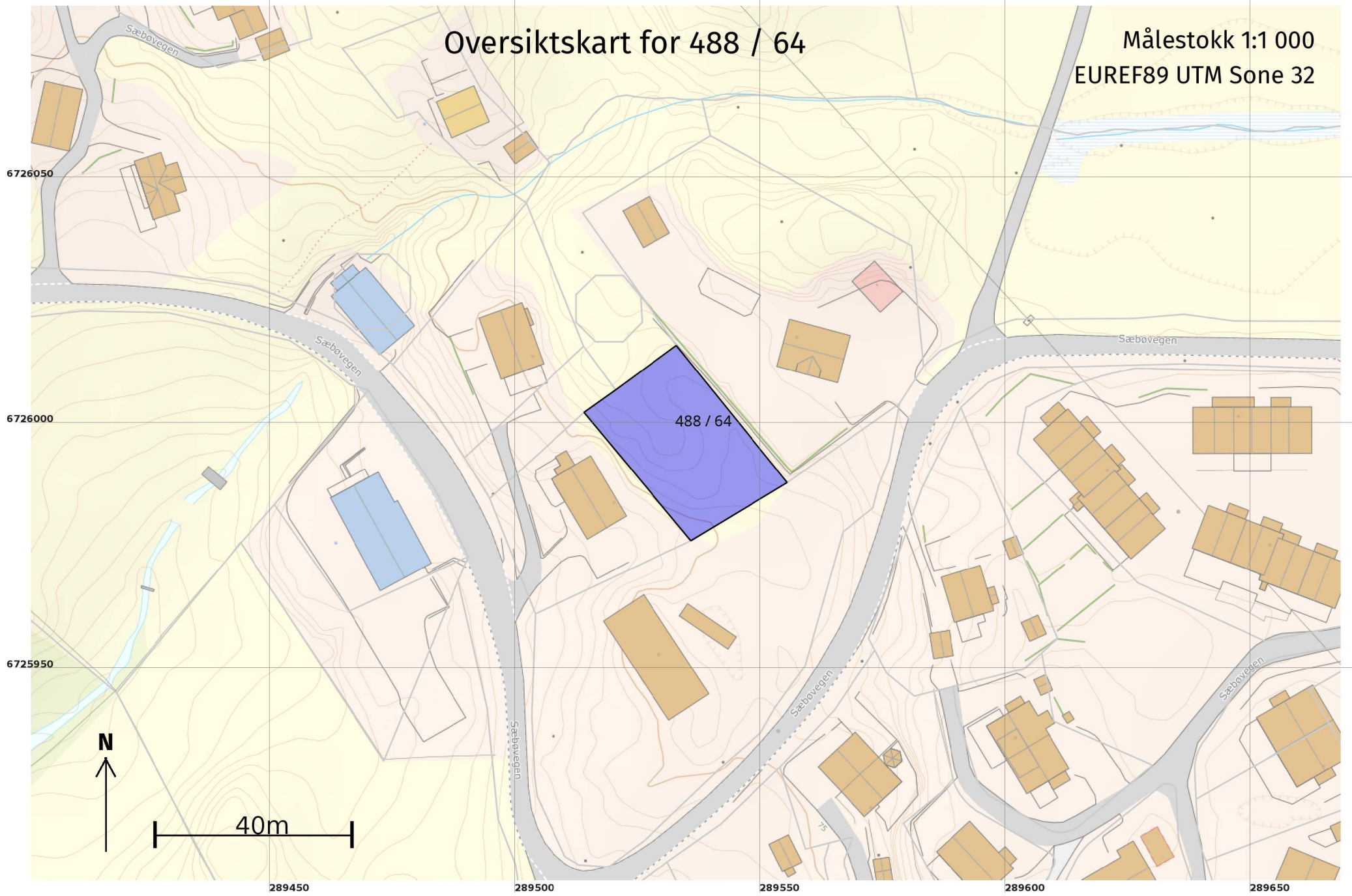

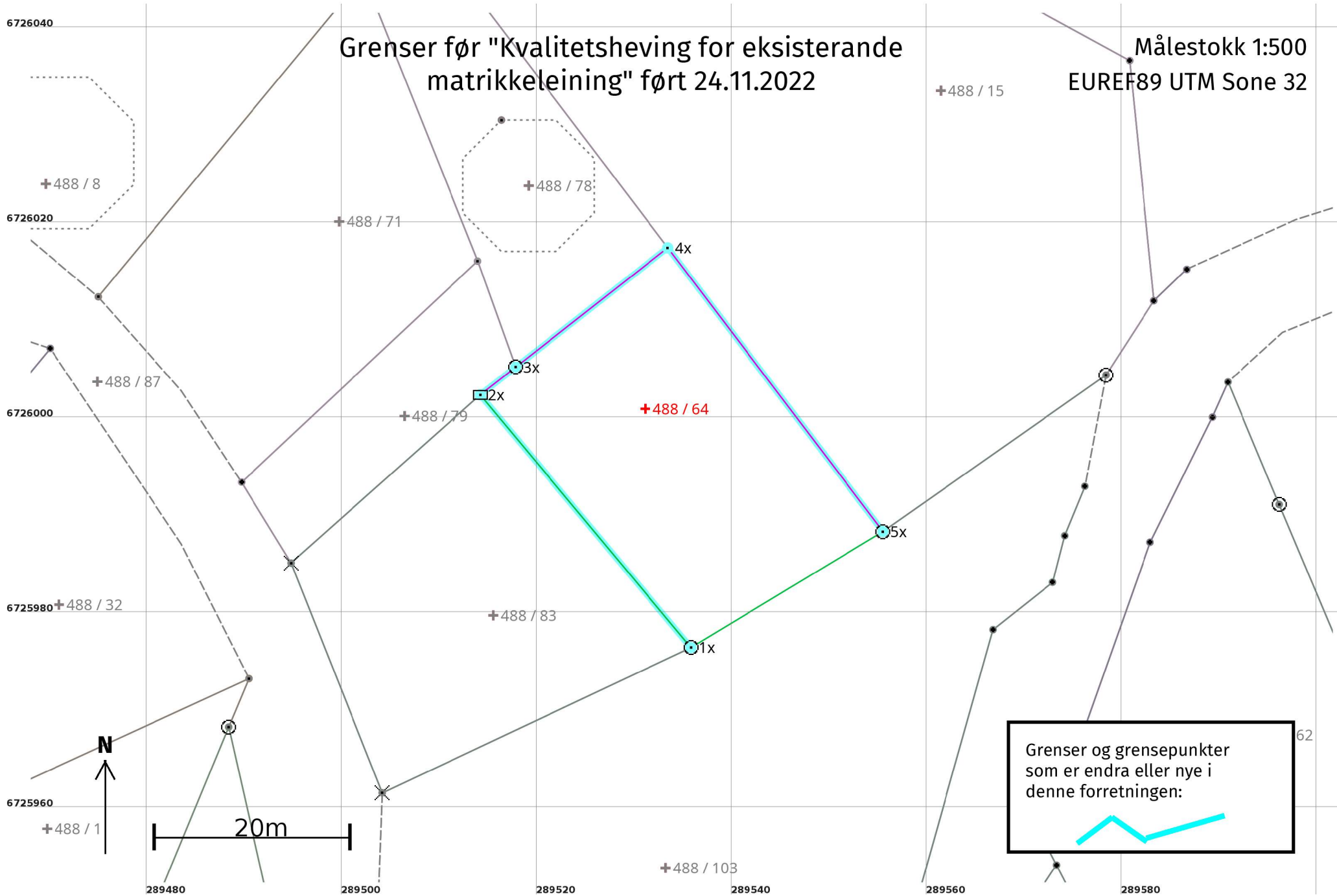

Grenser etter "Kvalitetsheying for eksisterende matrikkeleining" ført 24.11.2022

Målestokk 1:250  
EUREF89 UTM Sone 32

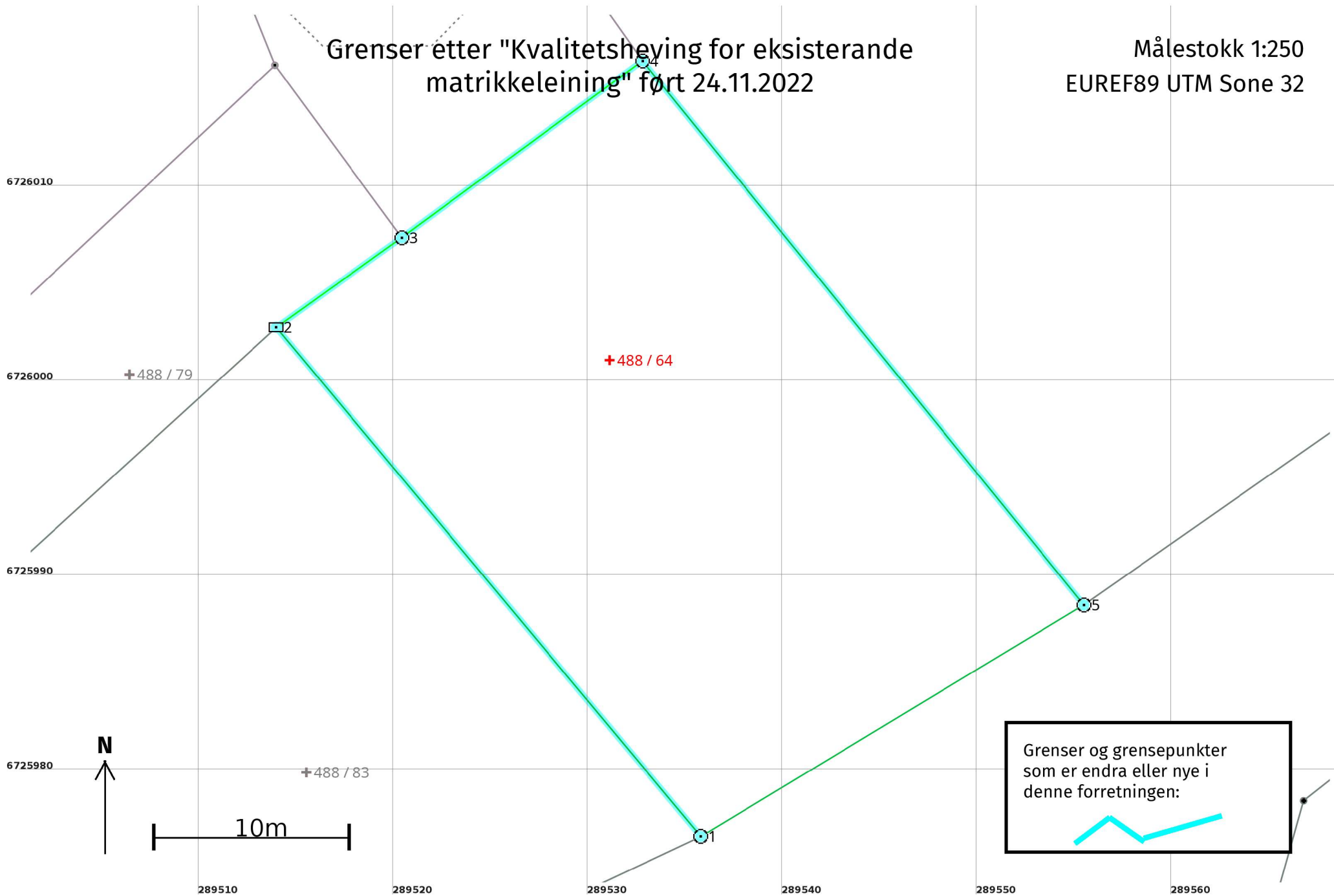

## Kvalitetsheving for eksisterende matrikkeleining 24.11.2022

### Før forretninga:

Areal: 828,4 Arealmerknad:  
 Representasjonspunkt: Koordinatsystem: EUREF89 UTM Sone 32 Nord: 6726001 Aust: 289531

### Etter forretninga:

Areal: 803,6 Arealmerknad:  
 Representasjonspunkt: Koordinatsystem: EUREF89 UTM Sone 32 Nord: 6726001 Aust: 289531

### Grensepunkt / Grenselinje

### Ytre avgrensing

Løpenr	Status	Nord	Aust	Grensemerke nedsett i / Lengde (m)	Grensepunkttype / Linjeinformasjon	Målemetode / Grenser mot	Nøyaktighet (SD i cm)	Radius
1x	Endra - Før	6725976,77	289535,83	33,71	Offentleg godkjent grensemerke	11 Terrengmålt: Totalstasjon 4631 - 488 / 83 og 4631 - 488 / 103	14	
1	Endra - Etter	6725976,77	289535,83	34,04	Jord Offentleg godkjent grensemerke	11 Terrengmålt: Totalstasjon 4631 - 488 / 83 og 4631 - 488 / 103	14	
2	Nytt	6726002,91	289514,03	7,92	Jord Stein eller røys	96 GNSS: Fasemåling (Real time kinematic) 4631 - 488 / 79 og 4631 - 488 / 83	1	
3	Nytt	6726007,51	289520,47	15,34	Annan terrengdetalj Offentleg godkjent grensemerke	96 GNSS: Fasemåling (Real time kinematic) 4631 - 488 / 1 og 4631 - 488 / 79	1	
4	Nytt	6726016,60	289532,83	35,98	Fjell Offentleg godkjent grensemerke	96 GNSS: Fasemåling (Real time kinematic) 4631 - 488 / 1 og 4631 - 488 / 15	1	
5x	Endra - Før	6725988,65	289555,50	22,98	Offentleg godkjent grensemerke	11 Terrengmålt: Totalstasjon 4631 - 488 / 15 og 4631 - 488 / 103	14	
5	Endra - Etter	6725988,65	289555,50	22,98	Jordfast stein Offentleg godkjent grensemerke	11 Terrengmålt: Totalstasjon 4631 - 488 / 15 og 4631 - 488 / 103	14	
2x	Sletta	6726002,66	289514,24	4,62	Stein eller røys	10 Terrengmålt 4631 - 488 / 79 og 4631 - 488 / 83	14	
3x	Sletta	6726005,51	289517,87	19,80	Offentleg godkjent grensemerke	10 Terrengmålt 4631 - 488 / 1 og 4631 - 488 / 79	200	
4x	Sletta	6726017,73	289533,45	36,49	Ukjent	10 Terrengmålt 4631 - 488 / 1 og 4631 - 488 / 15	200	