

**For matrikkeleining:**

Kommune: 4631 - ALVER
Gardsnummer: 321
Bruksnummer: 104

Utskriftsdato / klokkeslett: 25.11.2022 kl. 15:30
Produsert av: Liv Berit Ones
Attestert av: Alver kommune

Orientering om matrikelbrev

Matrikelbrevet er heimla i «Lov om eigedomsregistrering» (matrikellova) av 17. juni 2005. Etter definisjonen i matrikellova § 3 d) er matrikelbrevet ei attestert utskrift av matrikkelen som viser alle registrerte opplysningar om ei matrikkeleining ved oppgjeven dato.

Om heilskap og nøyaktighet i matrikelbrevet

Matrikkelen vart etablert ved konvertering av data frå tidlegare register. Det kan variere kor gode slike data er med omsyn til heilskap og nøyaktighet. I enkelte tilfelle kan grensepunkt og grenselinjer mangle heilt eller delvis, eller vere feil registrerte. Det kan også vere feil og manglar ved registrert bygnings- og adresseinformasjon. Heilskap og kartfestingsnøyaktighet er oftast betre innanfor enn utanfor tettbygde strøk. Ver merksam på at oppgjeve areal for mange matrikkeleiningar og bygg er usikre.

For utfyllande informasjon: www.kartverket.no/matrikelbrev

Matrikkeleining

Matrikkeleiningstype: Grunneigedom
Bruksnamn: 25.10.2004
Etableringsdato: 0
Skylid: Ja
Er tinglyst: Nei
Har festgrunnar: Nei
Er seksjonert: Nei

Arealrapport

Tekst Areal Kommentar
Utrekna areal for 321 / 104 575,5 m2

Eigarforhold

Tinglyste eigarforhold

| Rolle | Status | Føds.d./org.nr | Namn | Brukseinin | Adresse | Areal | Merknader | Andel |
|--------------|--------|----------------|-------------------|------------|---------------------------------|----------|-----------|-------|
| Heimelshavar | | 310870 | CEBURKOV DEMETER | | DALEMARKA 61 B 5918 FREKHAUG | 575,5 m2 | | 1 / 2 |
| Heimelshavar | | 211276 | CEBURKOV SVETLANA | | DALEMARKA 61B 5918 FREKHAUG | 575,5 m2 | | 1 / 2 |

Oversikt over teigar

| Løpenr | Type | Hovudteig | Nord | Aust | Høgde | Areal | Merknader |
|--------|------|-----------|---------|--------|-------|----------|-----------|
| 1 | Teig | Ja | 6714874 | 291197 | | 575,5 m2 | |

(EUREF89 UTM Sone 32)

Forretningar der matrikkeleininga er involvert

| Forretning | Forretningsdokumentdato | Tinglysing | Matrikkelføring |
|--------------------------------|-------------------------|--------------------------------------|---------------------------------|
| Forretningstype | Kommunal saksreferanse | Status | Signatur |
| Årsak til feilretting | Nettadresse (URL) | Endra dato | Dato |
| | Annan referanse | | |
| Omnummerering v/kommuneendring | 01.01.2020 | Tinglyst | smatmynd 01.01.2020 |
| Omnummerering | | Omnummerert til: Omnummerert frå: | 4631 - 321/104 1256 - 21/104 |

Forretning
Forretningstype
Årsak til feilretting

Forretningsdokumentdato
Kommunal saksreferanse
Nettadresse (URL)
Annann referanse

Status

Tinglysing

Endra dato

Matrikkelføring
Signatur Dato

Opprett ny grunneigedom ved frådeling

Kart- og delingsforretning

25.10.2004

Rolle Matrikkeleining

Arealendring

Avgjevar 1256 - 21/85

-575,3

Mottakar 1256 - 21/104

575,3

Forretningar der matrikkeleininga er berørt

Forretning

Forretningsdokumentdato

Tinglysing

Matrikkelføring

Forretningstype

Kommunal saksreferanse

Status

Endra dato

Signatur Dato

Årsak til feilretting

Nettadresse (URL)

Annann referanse

Kvalitetshewing for eksisterande matrikkeleining

22.11.2022

onesliv 25.11.2022

Oppmålingsforretning

22/7310

Matrikkeleining

Arealendring

Berørt 4631 - 321/86

0

Berørt 4631 - 321/104

0

Landmålarnummer

Namn

LIV BERIT ONES

Adresser

Adressetype

Adressenamn

Adressetilleggsnamn

Adressekode

Kjeldekode

Aust

Krinsar

Atkomstpunkt

Vegadresse

Dalemarka

2021

EUREF89 UTM Sone 32

291200

Grunnkrins: 0609 MELAND

Røystekrins: 14 SAGSTAD

Kyrkjelokn: 07070601 Meland

Postnr.område: 5918 FREKHAUG

Tettstad: 5324 Dalemarka

Nei

Aktive bygg som er registrerte på matrikkeleininga

Bygningsnr: 21 168 912
Løpenr: 04.03.2004
Repr.punkt: Koordinatsystem: EUREF89 UTM Sone 32
Nord: 6714868 Aust: 291198
Bygningsendringskode:
Bygningstype: Tomannsbustad, vertikaldeilt
Næringsgruppe: Bustad
Bygningsstatus: Teke(n) i bruk
Energikjelder: Elektrisitet
Biobrensel
Oppvarming: Elektrisk
Annann oppvarming

Utbygd areal: 1
Bruksareal bustad: 126
Bruksareal anna: 0
Bruksareal totalt: 126
Bruttoareal bustad: 0
Bruttoareal anna: 0
Bruttoareal totalt: 0
Alternativt areal: 0
Alternativt areal 2: 0

Tal bustader: 1
Tal etasjar: 2
Vassforsyning: Tilkn. off.
vassverk
Avløp: Nei
Har heis: Nei

BTA totalt 0
BTA anna 0
BTA bustad 0
BRA totalt 54
BRA anna 0
BRA bustad 54
BTA totalt 72
BTA anna 0
BTA bustad 72

Alt. areal 0
Alt. areal 0
Alt. areal 0
Alt. areal 0
Alt. areal 0
Alt. areal 0

Alt. areal 0
Alt. areal 0
Alt. areal 0
Alt. areal 0
Alt. areal 0
Alt. areal 0

Alt. areal 0
Alt. areal 0
Alt. areal 0
Alt. areal 0
Alt. areal 0
Alt. areal 0

Alt. areal 0
Alt. areal 0
Alt. areal 0
Alt. areal 0
Alt. areal 0
Alt. areal 0

Alt. areal 0
Alt. areal 0
Alt. areal 0
Alt. areal 0
Alt. areal 0
Alt. areal 0

Alt. areal 0
Alt. areal 0
Alt. areal 0
Alt. areal 0
Alt. areal 0
Alt. areal 0

Alt. areal 0
Alt. areal 0
Alt. areal 0
Alt. areal 0
Alt. areal 0
Alt. areal 0

| | | | | | | | | |
|------------------------|-------------------|------------------------|------------|---------------------------------|----------------|-----|----|-----------------|
| Adresse | Brukseiningnummer | Brukseiningstype | Bruksareal | Tal rom | Kjøkkentilgang | Bad | WC | Matrikkeleining |
| | | Unummerert brukseining | 0 | 0 | 0 | 0 | 0 | 321/104 |
| Kontaktpersonar | | | | | | | | |
| Rolle | Føds.dato/org.nr | Namn | Brukseinin | Adresse | | | | |
| Tiltakshavar | | GJEITREM THORD U. | | Dalemarka 61 B 5918 FREKHAUG | | | | |

Oversiktskart for 321 / 104

Målestokk 1:1 000
EUREF89 UTM Sone 32

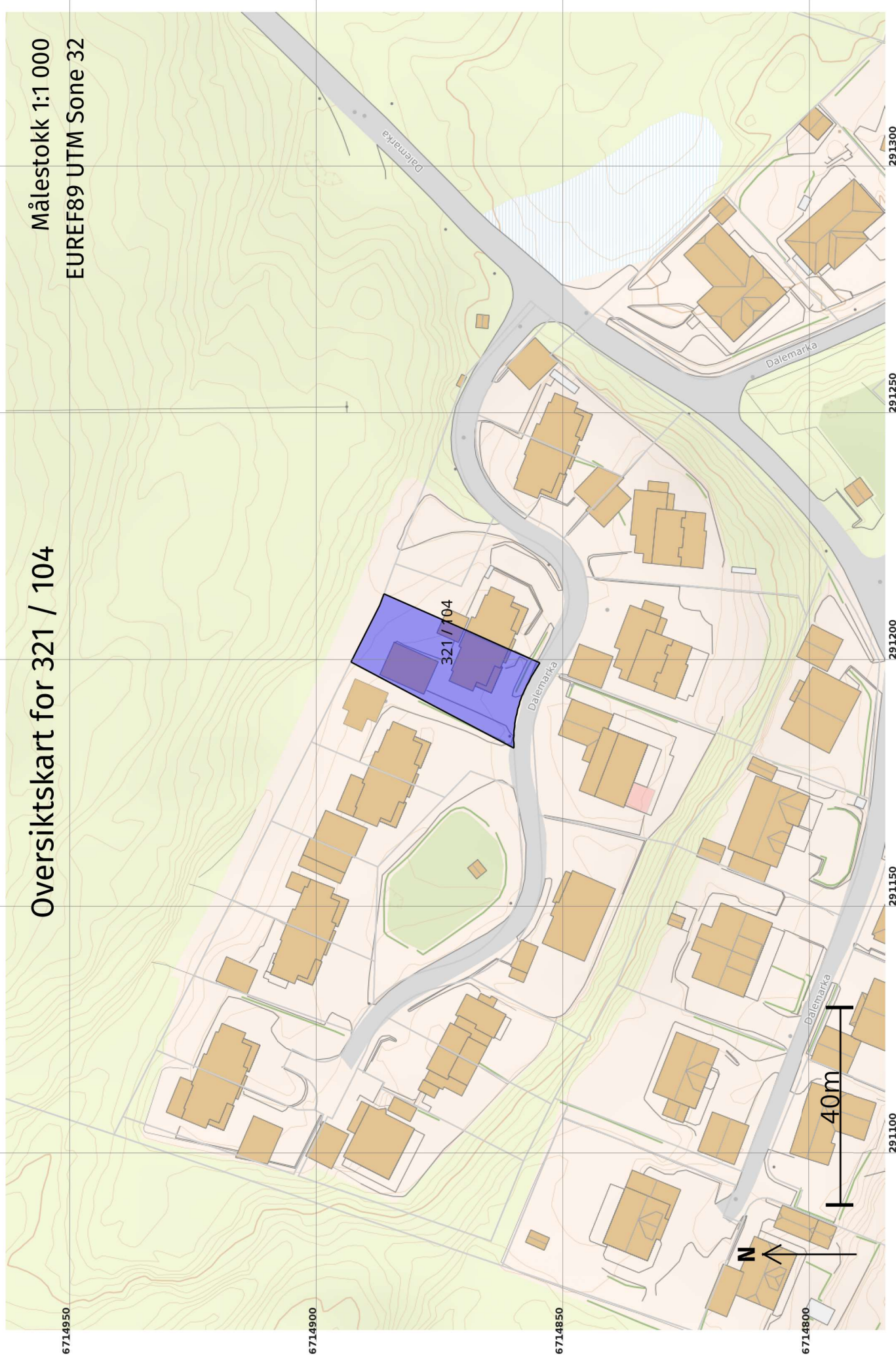

Teig 1 (Hovudteig)

321 / 104

Målestokk 1:250

EUREF89 UTM Sone 32

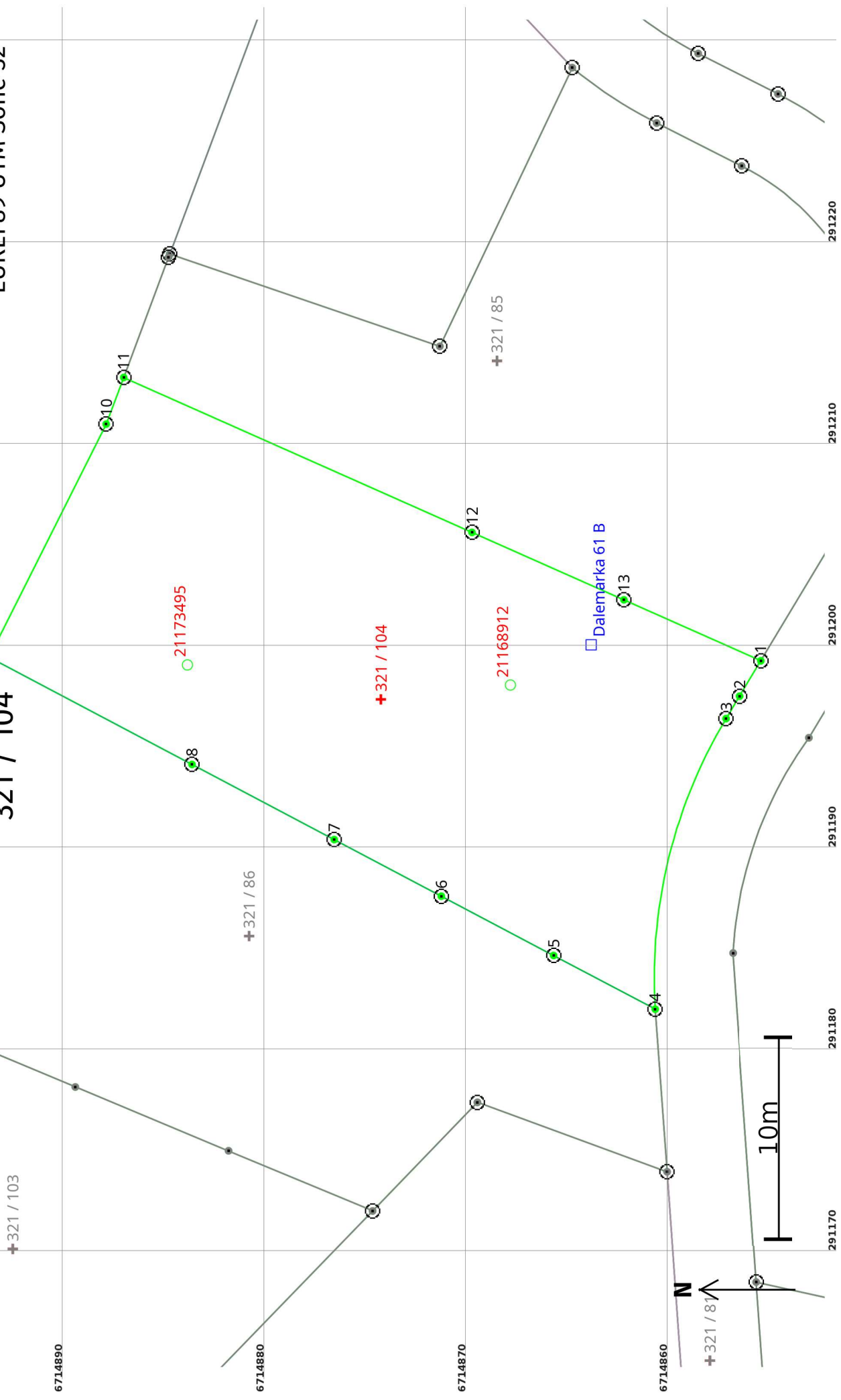

Areal og koordinatar

Areal: 575,5

Arealmerknad:

Representasjonssystem: EUREF89 UTM Sone 32**Nord:** 6714874**Aust:** 291197**Grensepunkt / Grenselinje****Ytre avgrensing**

| Løpenr | Nord | Aust | Grensemerke nedsett i / Lengde (m) Linjeinformasjon | Målemetode | Nøyaktighet (SD i cm) | Radius |
|--------|------------|-----------|--|---|--------------------------|--------|
| 1 | 6714855,59 | 291199,20 | Offentleg godkjent grensemerke 2,04 | 10 Terrengmålt | 10 | |
| 2 | 6714856,64 | 291197,45 | Offentleg godkjent grensemerke 1,30 | 10 Terrengmålt | 10 | |
| 3 | 6714857,31 | 291196,34 | Offentleg godkjent grensemerke 15,04 | 10 Terrengmålt | 10 | -25,00 |
| 4 | 6714860,82 | 291181,95 | Offentleg godkjent grensemerke 5,69 | 10 Terrengmålt | 10 | |
| 5 | 6714865,85 | 291184,61 | Jord Offentleg godkjent grensemerke 6,29 | 96 GNSS: Fasemåling (Real time kinematic) | 10 | |
| 6 | 6714871,42 | 291187,55 | Jord Offentleg godkjent grensemerke 6,00 | 96 GNSS: Fasemåling (Real time kinematic) | 10 | |
| 7 | 6714876,72 | 291190,35 | Jord Offentleg godkjent grensemerke 7,97 | 96 GNSS: Fasemåling (Real time kinematic) | 10 | |
| 8 | 6714883,77 | 291194,07 | Jord Offentleg godkjent grensemerke 11,37 | 96 GNSS: Fasemåling (Real time kinematic) | 10 | |
| 9 | 6714893,82 | 291199,38 | Offentleg godkjent grensemerke 12,92 | 10 Terrengmålt | 10 | |
| 10 | 6714888,02 | 291210,92 | Offentleg godkjent grensemerke 2,47 | 10 Terrengmålt | 10 | |
| 11 | 6714887,15 | 291213,23 | Offentleg godkjent grensemerke 18,88 | 10 Terrengmålt | 10 | |
| 12 | 6714869,90 | 291205,56 | Offentleg godkjent grensemerke 8,24 | 10 Terrengmålt | 10 | |
| 13 | 6714862,37 | 291202,22 | Offentleg godkjent grensemerke 7,42 | 10 Terrengmålt | 10 | |