



Kommune: 4631 - ALVER
Gardsnummer: 321
Bruksnummer: 86

Utskriftsdato/klokkeslett: 28.11.2022 kl. 10:56
Produsert av: Liv Berit Ones

Dette dokumentet viser resultatet av Kvalitetsheving for eksisterande matrikkeleining ført 25.11.2022.

Orientering om relevant utdrag av matrikkelen

Eit relevant utdrag av matrikkelen viser deler av opplysningane som registrert om matrikkeleiningane (eigedommane). Utdraget viser kva slags endringar som er gjort i matrikkelen knytt til ei forretning, som t.d. kva for grenser som vart behandla. Relevant utdrag av matrikkelen er heimla i Forskrift om eiendomsregistrering av 26. juni 2009 § 9.

Du kan kontakte kommunen for å få komplett matrikelbrev, dersom du vil sjå alle opplysningar som er registrert om matrikkeleininga.

Om heilskap og nøyaktighet i relevant utdrag av matrikelbrevet

Matrikkelen vart etablert ved konvertering av data frå tidlegare register. Det kan variere kor gode slike data er med omsyn til heilskap og nøyaktighet. I enkelte tilfelle kan grensepunkt og grenselinjer mangle heilt eller delvis, eller vere feil registrerte. Det kan også vere feil og manglar ved registrert bygnings- og adresseinformasjon. Heilskap og kartfestingsnøyaktighet er oftast betre innanfor enn utanfor tettbygde strøk. Ver merksam på at oppgjeve areal for mange matrikkeleiningar og bygg er usikre.

For utfyllande informasjon: www.kartverket.no/utdragmatrikel

Matrikkeleining

Matrikkeleiningstype: Grunneigedom
Bruksnamn:
Etableringsdato: 11.12.2003
Skylid: 0
Er tinglyst: Ja
Har festgrunnar: Nei
Er seksjonert: Nei

Arealrapport

Tekst
Utrekna areal for 321 / 86
Areal Kommentar
576,1 m2

Eigarforhold

Tinglyste eigarforhold

Rolle	Status	Føds.d./org.nr	Namn	Brukseinin	Adresse	Andel
Heimelshavar		230982	JENSEN GUNN WESTRHEIM		Dalemarka 63A 5918 FREKHAUG	1 / 2
Heimelshavar		011179	KNUDSEN KASPAR		Dalemarka 63A 5918 FREKHAUG	1 / 2

Forretningar der matrikkeleininga er berørt

Forretning
Forretningstype
Årsak til feilretting

Forretningsdokumentdato
Kommunal saksreferanse
Nettadresse (URL)
Annar referanse

Tinglysing

Status

Endra dato

Matrikkelføring
Signatur
Dato

Kvalitetsheving for eksisterande matrikkeleining 22.11.2022

Oppmålingsforretning

22/7310

onesliv 25.11.2022

Rolle	Matrikkeleining	Arealendring
Berørt	4631 - 321/86	0
Berørt	4631 - 321/104	0

Landmålarnummer

000322
LIV BERIT ONES

Oversiktskart

Målestokk 1:1 000
EUREF89 UTM Sone 32

6714950

6714900

6714850

6714800

40m

291100

291150

291200

291250

291300

N

Her ser du
matrikkeleiningane
forretninga gjeld:

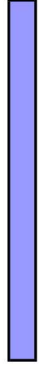

Oversiktskart for 321 / 86

Målestokk 1:1 000
EUREF89 UTM Sone 32

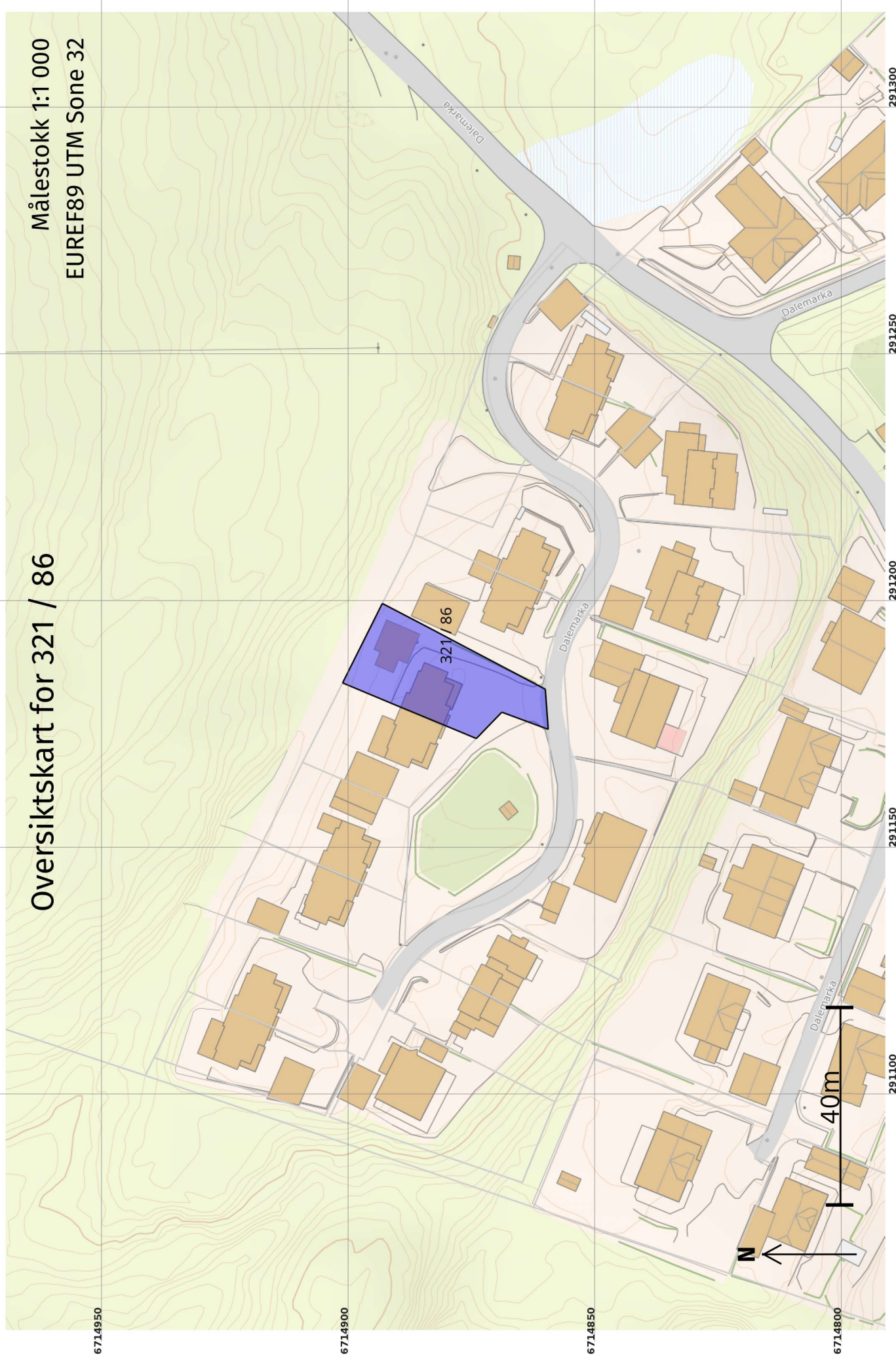

Grenser før "Kvalitetsheving for eksisterende matrikkeleining" ført 25.11.2022

Målestokk 1:500
EUREF89 UTM Sone 32

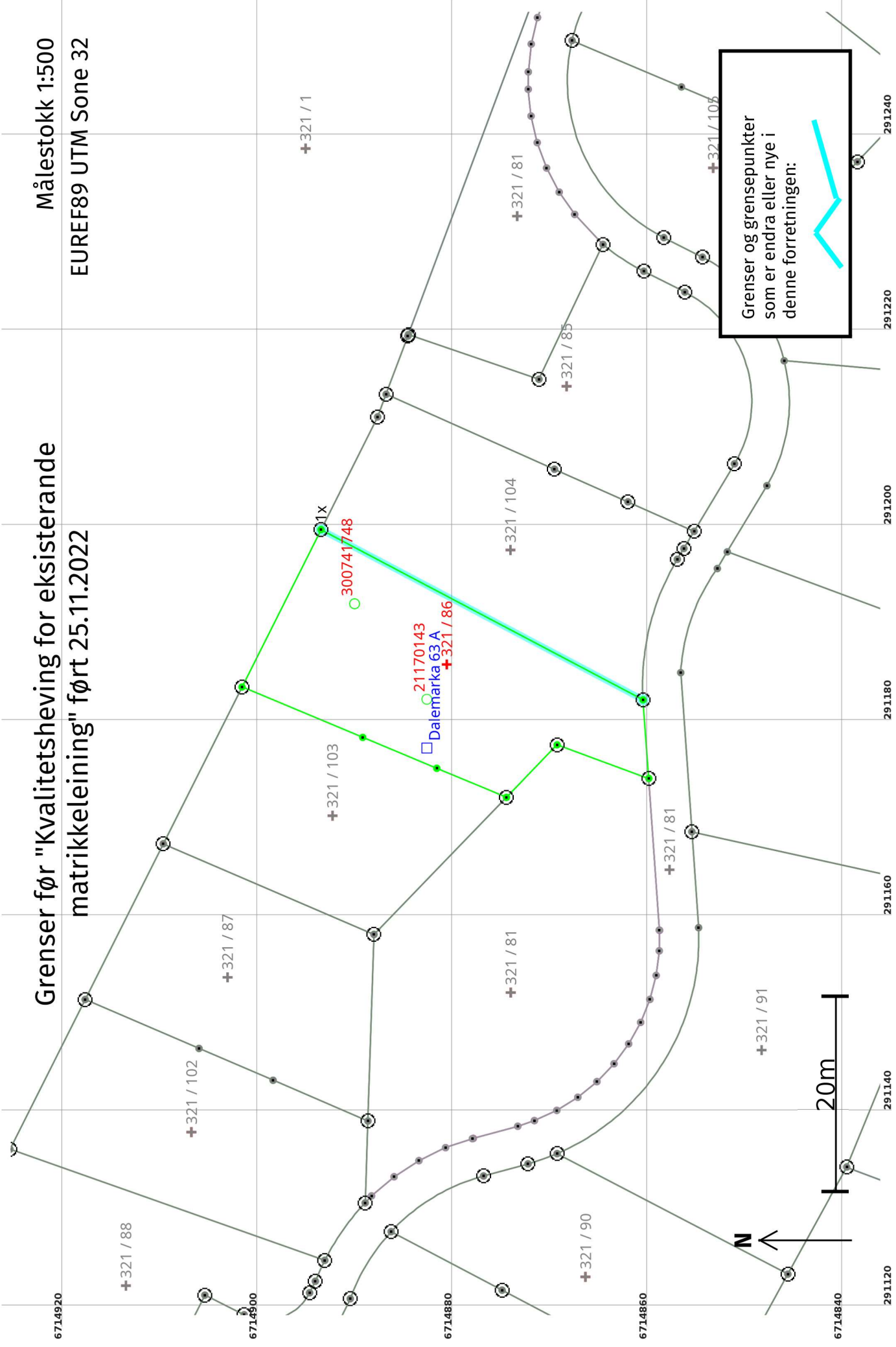

Grenser etter "Kvalitetsheving for eksisterende matrikkeleining" ført 25.11.2022

Målestokk 1:500
EUREF89 UTM Sone 32

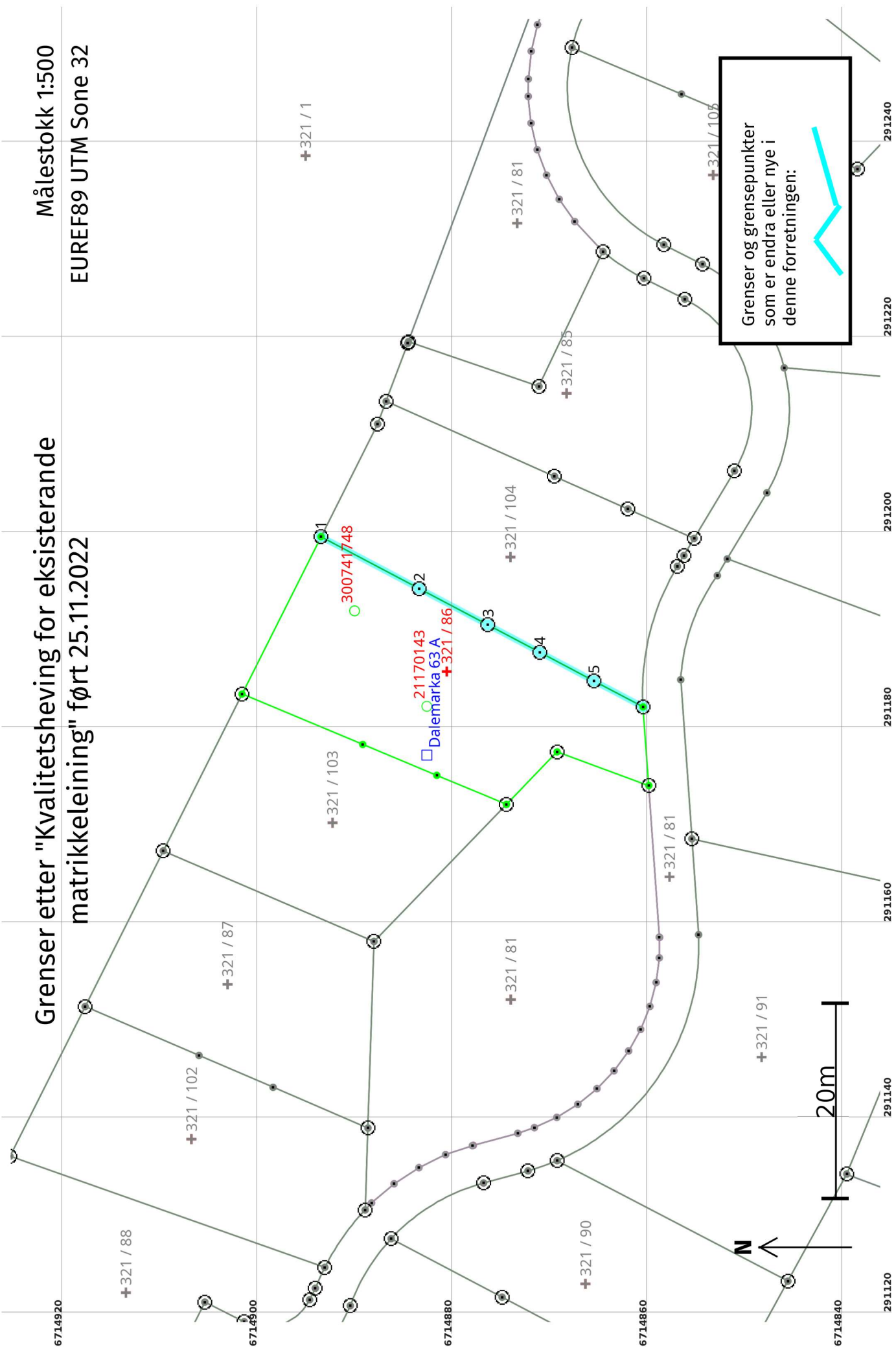

Grenser og grensepunkter som er endra eller nye i denne forretningen:



Kvalitetsheving for eksisterande matrikkeleining 25.11.2022

Før forretninga:

Areal: 576,1 Arealmerknad: EUREF89 UTM Sone 32
Representasjonspunkt: **Koordinatsystem:** **Nord:** 6714881 **Aust:** 291186

Etter forretninga:

Areal: 576,1 Arealmerknad: EUREF89 UTM Sone 32
Representasjonspunkt: **Koordinatsystem:** **Nord:** 6714881 **Aust:** 291186

Grensepunkt / Grenselinje

Løpenr	Status	Nord	Aust	Grensemerke nedsett i / Lengde (m)	Grensepunkttype / Linjeinformasjon	Målemetode / Grenser mot	Nøyaktighet (SD i cm)	Radius
1x	Endra - Før	6714893,82	291199,38	37,32	Offentleg godkjent grensemerke	10 Terrengmålt 4631 - 321 / 1 og 4631 - 321 / 104	10	
1	Endra - Etter	6714893,82	291199,38	11,37	Offentleg godkjent grensemerke	10 Terrengmålt 4631 - 321 / 1 og 4631 - 321 / 104	10	14
2	Nytt	6714883,77	291194,07	7,97	Jord Offentleg godkjent grensemerke	96 GNSS: Fasemåling (Real time kinematic) 4631 - 321 / 104	10	14
3	Nytt	6714876,72	291190,35	6,00	Jord Offentleg godkjent grensemerke	96 GNSS: Fasemåling (Real time kinematic) 4631 - 321 / 104	10	14
4	Nytt	6714871,42	291187,55	6,29	Jord Offentleg godkjent grensemerke	96 GNSS: Fasemåling (Real time kinematic) 4631 - 321 / 104	10	14
5	Nytt	6714865,85	291184,61	5,69	Jord Offentleg godkjent grensemerke	96 GNSS: Fasemåling (Real time kinematic) 4631 - 321 / 104	10	14