

SV: Kolåsvegen 100. Linjemerker.

Tommy Veland <tommy.veland@alver.kommune.no>

fr. 18.02.2022 14:05

Til: Aud Marit Nygård <audmaritnygaard@hotmail.com>

Kopi: Daniella Svindal Fernando <daniella.svindal.fernando@alver.kommune.no>

📎 5 vedlegg (15 MB)

Div kor_G.nr.107 B.nr.38.pdf; G.nr.107 B.nr.38_oppmåling.pdf; G.nr.107 B.nr.38_søknad.pdf; G.nr.107 B.nr.38_vedtak.pdf; Oppmålingsmappe 107-38 .pdf;

Viser til telefonsamtale og e-post om grenser på G.nr.107 B.nr.9.

Tema 1:

Når det gjeld grensene til G.nr.107 B.nr.38, var det berre dei nye grensene som vart bestemt i oppmålingsforretningen 30.09.2003, sjå vedlagt protokoll og målebrev.(Oppmålingsmappe 107-38.pdf)

Dei andre grensene du viser til i kartvedlegget, 1,2, 3 og 5 (nr.4 er eg usikker på), så er desse lagt inn i det digitale kartet av den gang Statens kartverk, kommunen har ikkje lagt dei inn eller endra på dei.

Det kan sjå ut som punkta 1 og 2, vart målt inn, men det er usikkert kva merke dette er, dei er koda «Grensepunkt i annen», i protokollen er desse merka med «gammalt frå kartverket».

Resten av grensene mot 108/8 vart bestemt i jordskiftesak i 1990.

Tema 2, må eiendomsavdelinga svara på.

Tommy Veland | Avd.leiar Kart og Oppmåling

Telefon: 452 85 459

Innbyggjarservice: +47 56 37 50 00

www.alver.kommune.no



ALVER
KOMMUNE

Statens kartverk, Bergen
32118000

Arne Ber
ef. samtale 3/3.22

Frå: Aud Marit Nygård <audmaritnygaard@hotmail.com>

Send: onsdag 9. februar 2022 15.16

Til: Tommy Veland <tommy.veland@alver.kommune.no>

Emne: Kolåsvegen 100. Linjemerker.

Hei.

Viser til telefonsamtale.

Tema 1:

Har lagt ved et kartutskrift hvor det er merket av med tallene 1 -5.

Jeg ønske skriftlig informasjon om **hvem** (navn på person med eierskap til Kolåsvegen 100, gnr 107/9) og **dato** merkene ble satt inn på kartet.

En stor del av gnr 107/7 ble i 2004 solgt til Ove Kolås.

Tema 2:

Jeg har kontaktet eiendomsavdelingen i Alver kommune pr. tlf. for å få opplyst **hvem** som representerte bruk 9 (dette her) som ble invitert til salget, men som takket nei. I 2004 eide jeg halve gården her, bodde her og gården var i drift. Min nå avdøde bror, Svein Nygård, eide halvparten. Han

var bosatt i Asker og bruke ene delen av huset som feriebolig. Senere solgte han sin del til min datter Anne Irene Nygård.

Dersom min bror har takket skriftlig nei til "gjenforening" av bruk 9 og 7 for oss begge i 2004 ønsker jeg kopi av skrivet. Personlig ble jeg først kontaktet av Lindås kommune etter salget til O. Kolås. Jeg fikk tilsendt ferdig skøyte med spørsmål tilføyelser (?). Jeg sendte brev tilbake med påminning om veirett til Kolåsvegen.

Odelsgutten til bruk 7 døde og gården ble delt mellom to yngre brødre: Sigurd Kolås (fra til Nelly Kolås som gav eiendommen til Lindås kommune) og Alfred Kolås (min morfar). I ca 1925 ble bruk 9 registrert (min mor ble født i 1918). Våningshus til bruk 7 og løe til bruk 9. Derav veirett mellom brukene (tinglyst 1925?) Etter hvert ble det bygget nytt våningshus til bruk 9 og ny løe til bruk 7. Største delen av skogen er fortsatt felles for bruk 7 og 9.

Jeg ber pent om at du hjelper meg til å få klarhet i hva som har foregått. Du er bedre kjent med hvem som gjør hva når det gjelder eiendom og kan videresende denne eposten til de rette personene.

På forhånd takk!

Mvh Aud Marit Nygård

Søk etter innhold i valgte kilder



Sjå ut kart

Når du har lastet dele eller bruke c

Klukk og dra i rekt

Utskriftsmal

Situasjonskart

Flere utskriftsmull

Målestokk:

1250

Rotasjon:

0

Filformat:

pdf

Tekstlig informasj

Titte:

Situasjonskart -

Beskrivelse:

Beskrivelse på utskr

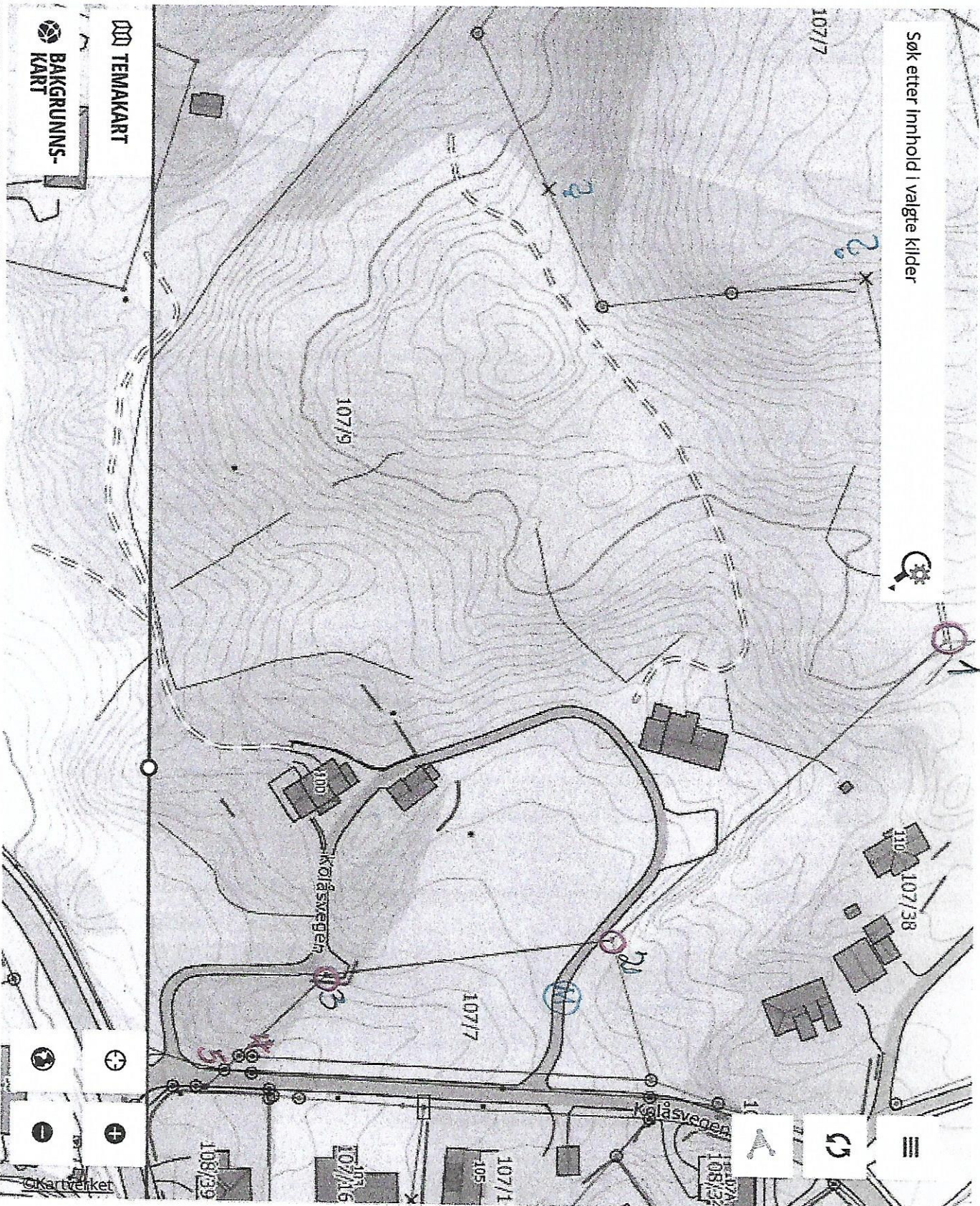

TEMAMAKART



5G:32632 N: 6740620 Ø: 290476

Målestokk 1 : 1 250

Utviklet av Aspian Viak AS



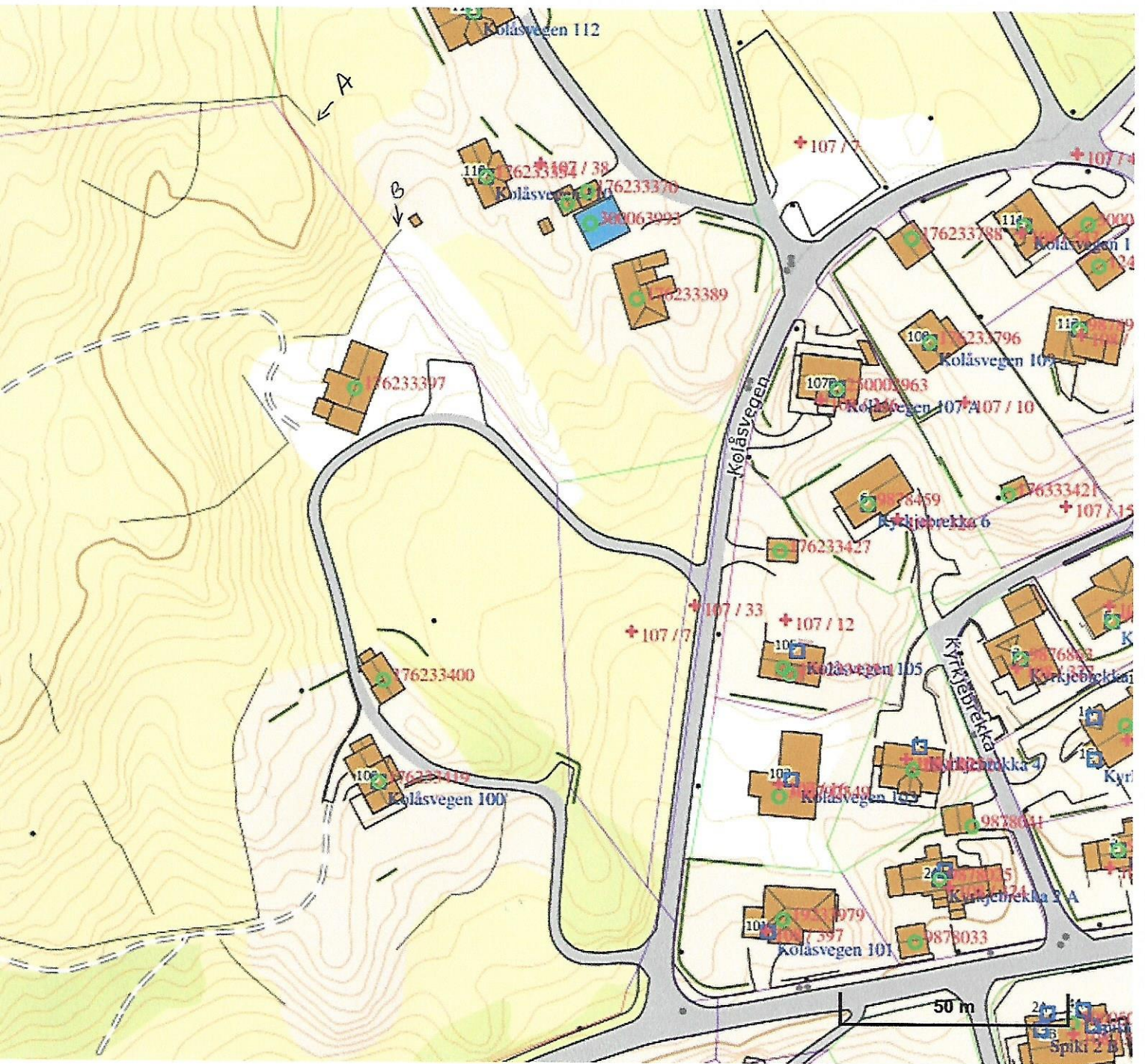

Pkt. A ↔ B her står fortsatt gjerdene. Vårt beite på vestsiden blir brukt til sauer.

Fra B og sør-vestover er le og gjerdene nå fjernet



LINDÅS KOMMUNE
TEKNISK ETAT

Norhordland Tingrett

Postboks 7418
5020 BERGEN

Dykkar ref:	Vår ref: 05/00009-7	Sakshandsamar: Kari Sørnes	Direkte tlf: 56 35 66 05	Arkivkode: 107/007	Dato: 17.10.03
-------------	------------------------	-------------------------------	-----------------------------	-----------------------	-------------------

TINGLYSING AV MÅLEBREV GNR 107 BNR 38

Vedlagt følger ovanfornevnde målebrev til tinglysing.

Tinglysingsgebyr på kr. 1.480,- er sett inn på konto 8276.01.01784.

Med helsing

Kari Sørnes
Kari Sørnes
sekretær

Kopi: Økonomiavd.

MÅLEBREV^xuten grensejustering
med grensejustering

Kommune	Lindås
---------	---------------

J.nr.	98/2003
Målebrevsnummer	
Evt.midl. forretning, dato, ref nr.	

Målebrev over

	GNR.	BNR.	Festnr.
Eiendom	107	38	
	Bruksnavn /referanse Kolås 5955 Lindås		
Areal	9336 m ²		

Delingslovens § 4/2 første ledd

Kommunen skal tinglyse målebrev, midlertidig forretning og registreringsbrev, som er nødvendig for å opprette registerenheten i grunnboken, snarest mulig og senest når klagefristen er utløpt. Det sammen gjelder målebrev som gir uttrykk for at det som ledd i kartforretningen er foretatt arealoverføring etter reglene om grensejustering

I henhold til delingsloven av 23. juni 1978 er det holdt følgende forretning

Dato for forretningen	30.09.2003
Rekvirent	Lindås Kommune
Bestyrer	Einar Rydland
Forretning	Frådeling av parsell av Gnr. 107 bnr. 007. Parsellen skal nyttast til offentlige formål.

Underskrift

Sted	Dato	Underskrift	Underskrift
Knarvik	01.10.2003	Kåre Wiik	Einar Rydland

GAB

Registreringsstempel

--

Tinglysing (jf. delingsloven § 4/2)

Dagbokstempel

--

Påtegninger (rettelser o.l)

--

Gnr.	Bnr.	Festenr	MÅLEBREVSKART		
107	38				
Representasjonspunkt				Jnr	
X	306219	Y	-48871	Z	0
Koordinatsystem				Målestokk	Målebrev nr
NGO akse 1				1:500	
Kartblad				Areal	
AF 064 - 1 - 11				9336 m ²	

PUNKT	X	Y	SIDE	RADIUS	MERKING
A 6	306280.59	-48854.97			Off. godkj. grensemer
B 5	306264.98	-48845.58	18.22		Off. godkj. grensemer
C 4	306217.63	-48825.05	51.61		Off. godkj. grensemer
D 3	306204.93	-48818.27	14.39		Off. godkj. grensemer
E 2	306198.12	-48817.60	6.85		Off. godkj. grensemer
F 1	306177.11	-48822.63	21.60		Off. godkj. grensemer
G 7	306161.63	-48826.89	16.06		Off. godkj. grensemer
H 88	306151.07	-48858.09	32.94		Off. godkj. grensemerk
I 108	306223.50	-48930.45	102.38		Grensepunkt i annen
J 7	306256.43	-48933.33	33.05		Grensepunkt i annen
			82.00		Off. godkj. grensemer

306300

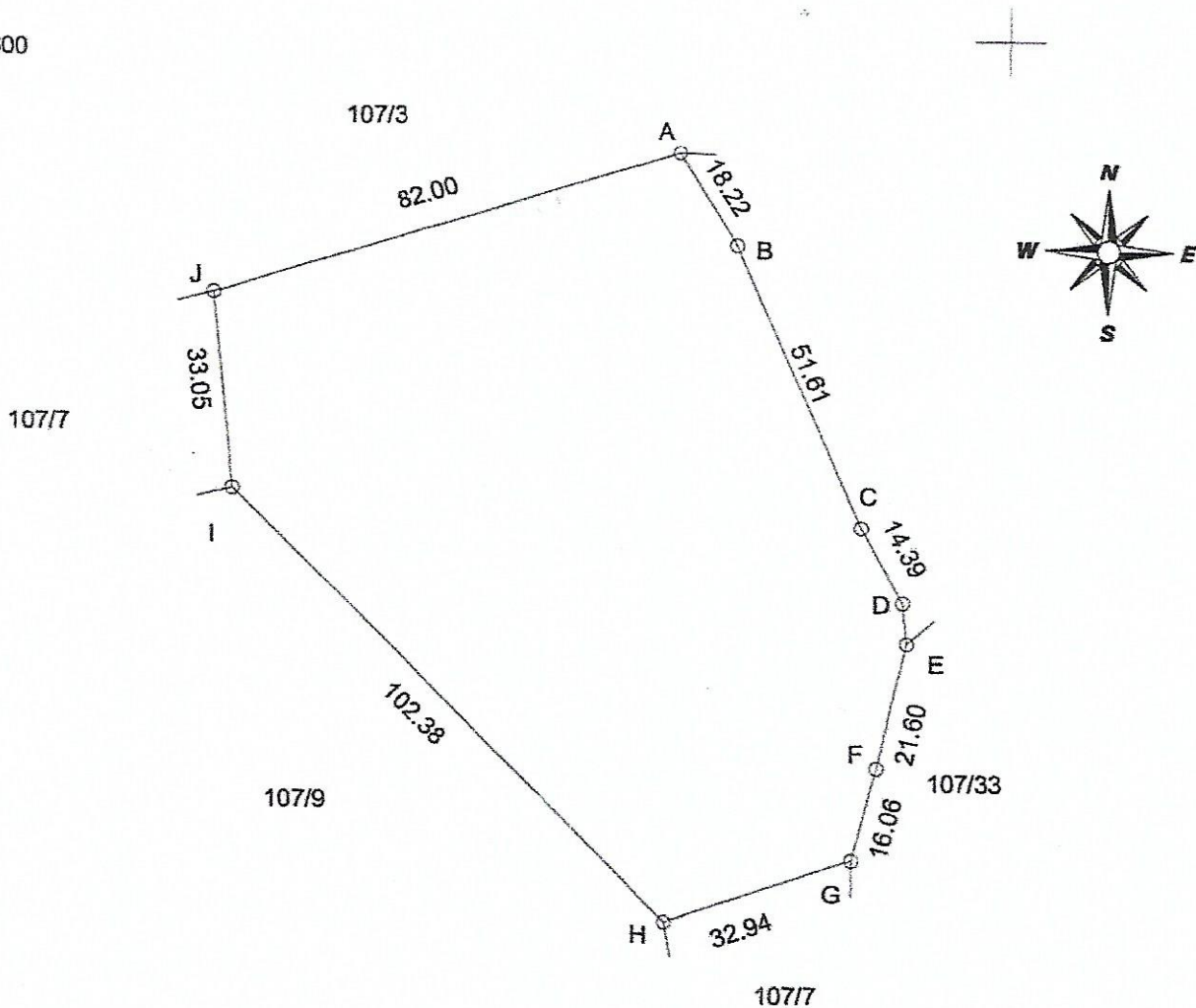

-48800

-48750

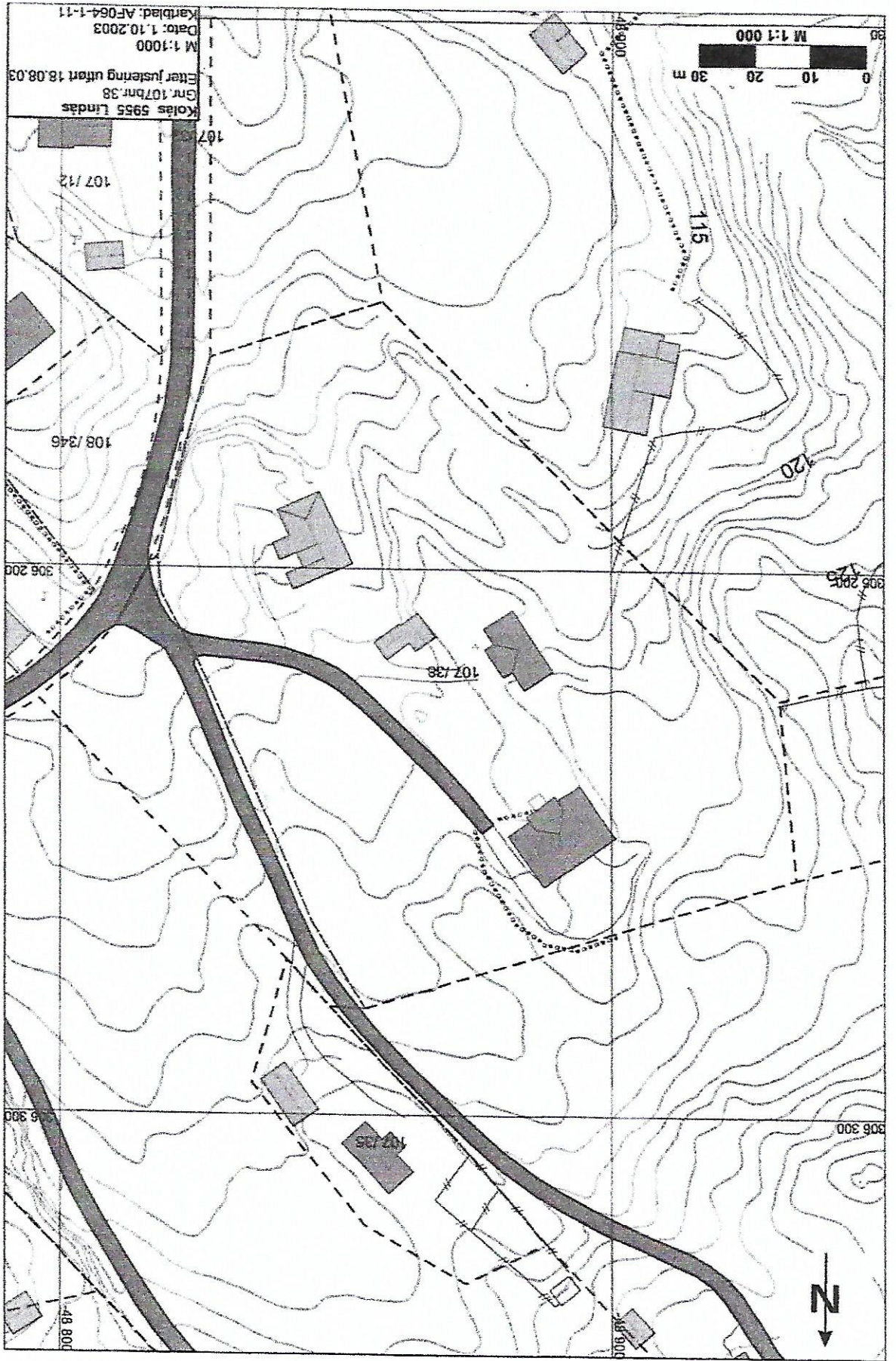

Protokoll for kartforretning

Prot. side | av sider | J. nr *48/03*

Det her vore halde kartforretning på følgende eigedom:

Eigedom	Adresse bruksnamn	G. nr	B. nr	Festent
	<i>5955. Lindås Nolas</i>		<i>107</i>	<i>007</i>
	Forretninga gjeld	Parsell		
	<i>Areal se byggesøknad null etn. skule hus.</i>			
	Rekvisjonsdato	Rekvisjonsdato		
	<i>Lindås kommune</i>		<i>03 09 03</i>	
Forretninga vert halde	Dato kl	Stad		
	<i>30 09 03 kl 09:30</i>	<i>På eigedomen</i>		

Til styraren:

Generelle opplysningar	Namnet til styraren	Varslingsmåte (i Cartago)		
	<i>Olav Lyell and</i>	<i>Skilting</i>		
	Evt. midlertidig forretning	Fleire bruksnummer i forretninga	kva slag	Fleire parsellar i bruksnummeret
	<input checked="" type="checkbox"/> Nei <input type="checkbox"/> Ja	<input type="checkbox"/> Nei <input type="checkbox"/> Ja		<input type="checkbox"/> Nei <input type="checkbox"/> Ja
Heimeis-havar	Namn	Adresse		
	<i>Lindås kommune</i>	<i>5955 Lindås</i>		
Kjøpar/ festar	Namn	Adresse		

Partar

Gnr. bnr. festent	Partsstilling	Namn	Frammøte (kvittering)
<i>107/007</i>	<i>Rekvisj.</i>	<i>Lindås kommune</i>	
<i>107/3</i>	<i>Nolas</i>	<i>Olav Nolas</i>	<i>— —</i>

Forretninga

Loyve gjeve	<input type="checkbox"/> Av bygningsrådet	<input checked="" type="checkbox"/> Etter delegasjon	Dato	Sak nr
			<i>03 09 03</i>	<i>23/03</i>
Opplysningar om forretninga	Kravde fråsegnar			
	Servitutlar som keller på arealet forretninga omfattar (og som kom fram under forretninga)			
	Framlagde dokumentar i dokumentasjon av fullmaktstilheve			
Inngatte avtalar, grenseskildring, grensemerking (gamal og ny) etc. - sjå baksida				

Måleprotokoll

Måledato	Målt av	Ref
<i>30.07.03</i>	<i>Olav Lyell</i>	