

Erklæring og underskrift			
Ansvarlig søker bekrefter at hele tiltaket belegges med ansvar, og dekker kravene i henhold av plan- og bygningsloven. En er kjent med reglene om straff og sanksjoner i pbl kap. 32 og at det kan medføre reaksjoner dersom det gis uriktige opplysninger. Foretaket forplikter seg til å stille med nødvendig kompetanse i tiltaket, jf. SAK10 kap. 10 og 11.			
Ansvarlig søker for tiltaket		Tiltakshaver	
Foretak Ing. Taule AS	Org.nr. 988103381	Navn Espen Wiken Lygre og Michelle Strømsheim	
Adresse Radøyvegen 1400		Adresse Storsteinen 33	
Postnr. 5936	Poststed Manger	Postnr. 5911	Poststed Alversund
Kontaktperson Karl Atle Taule	Telefon	Mobiltelefon 90866010	Eventuelt organisasjonsnummer
E-post atle@ing-taule.no		E-post espen.911@hotmail.com	Telefon (dagtid) 41383323
Dato 29/11-22	Underskrift <i>Karl Atle Taule</i>	Dato	Underskrift <i>taule</i>
Gjentas med blokkbokstaver Karl Atle Taule		Gjentas med blokkbokstaver Espen W. Lygre og Michelle Strømsheim	

Fakturaadresse	
Navn Espen W. Lygre	
Adresse Storsteinen 33	
Postnr. 5911	Poststed Alversund
Eventuelt organisasjonsnummer	

Bygningstypekoder		
BOLIG		
Dersom bruksarealet til bolig er større enn bruksarealet til annet enn bolig, velges bygningstype kodet innen hovedgruppen "Bolig" (111–199). Ved valg av bygningstype velges den med størst andel av arealet innen hovedgruppen.		
Enebolig 111 Enebolig 112 Enebolig med hybel/sokkelleilighet 113 Våningshus Tomannsbolig 121 Tomannsbolig, vertikaldelt 122 Tomannsbolig, horisontaldelt 123 Våningshus, tomannsbolig, vertikaldelt 124 Våningshus tomannsbolig, horisontaldelt Rekkehus, kjedehus, andre småhus 131 Rekkehus 133 Kjede-/atriumhus 135 Terrassehus 136 Andre småhus med 3- boliger eller flere	Store boligbygg 141 Stort frittliggende boligbygg på 2 et. 142 Stort frittliggende boligbygg på 3 og 4 et. 143 Stort frittliggende boligbygg på 5 et. eller mer 144 Store sammenbygde boligbygg på 2 et. 145 Store sammenbygde boligbygg på 3 og 4 et. 146 Store sammenbygde boligbygg på 5 et. eller mer Bygning for bofellesskap 151 Bo- og servicesenter 152 Studenthjem/studentboliger 159 Annen bygning for bofellesskap*	Fritidsbolig 161 Hytter, sommerhus ol. fritidsbygg 162 Helårsbolig som benyttes som fritidsbolig 163 Våningshus som benyttes som fritidsbolig Koie, seterhus og lignende 171 Seterhus, sel, orbu og lignende 172 Skogs- og utmarkskoie, gamme Garasje og uthus til bolig 181 Garasje, uthus, anneks til bolig 182 Garasje, uthus, anneks til fritidsbolig Annen boligbygning 193 Boligbrakker 199 Annen boligbygning (sekundærbolig reindrift)
ANNET		
Dersom bruksarealet ikke omfatter bolig eller bruksarealet til bolig er mindre enn til annet, velges bygningstype kodet innen "Annet" (211–840) ut fra hovedgruppen som samlet utgjør det største arealet. Ved valg av bygningstype velges den med størst andel av arealet innen hovedgruppen.		
INDUSTRI OG LAGER Industribygning 211 Fabrikbygning 212 Verkstedsbygning 214 Bygning for renseanlegg 216 Bygning for vannforsyning 219 Annen indusribygning * Energiforsyningsbygning 221 Kraftstasjon (> 15 000 kVA) 223 Transformatorstasjon (> 10 000 kVA) 229 Annen energiforsyning * Lagerbygning 231 Lagerhall 232 Kjøle- og fryselager 233 Silobygning 239 Annen lagerbygning * Fiskeri- og landbruksbygning 241 Hus for dyr/landbruk, lager/silo 243 Veksthus 244 Driftsbygning fiske/angst/oppdrett 245 Naust/redskapshus for fiske 248 Annen fiskeri- og fangstbygning 249 Annen landbruksbygning *	Garasje- og hangarbygning 431 Parkeringshus 439 Annen garasje-/hangarbygning * Veg- og trafikktilsynsbygning 441 Trafikktilsynsbygning * 449 Annen veg- og biltilsynsbygning * HOTELL OG RESTAURANT Hotellbygning 511 Hotellbygning 512 Motellbygning 519 Annen hotellbygning * Bygning for overnatting 521 Hospits, pensjonat 522 Vandrer-/feriehjem 523 Appartement 524 Camping/utleiehytte 529 Annen bygning for overnatting * Restaurantbygning 531 Restaurantbygning, kafébygning 532 Sentralkjøkken, kantinebygning 533 Gatekjøkken, kioskbygning 539 Annen restaurantbygning *	Idrettsbygning 651 Idrettshall 652 Ishall 653 Svømmehall 654 Tribune og idrettsgarderobe 655 Helsestudio 659 Annen idrettsbygning * Kulturhus 661 Kino-/teater-/opera-/konsertbygning 662 Samfunnshus, grendehus 663 Diskotek 669 Annet kulturhus * Bygning for religiøse aktiviteter 671 Kirke, kapell 672 Bedehus, menighetshus 673 Krematorium/gravkapell/bårehus 674 Synagoge, moske 675 Kloster 679 Annen bygning for religiøse aktiviteter *
KONTOR OG FORRETNING Kontorbygning 311 Kontor- og administrasjonsbygning, rådhus 312 Bankbygning, posthus 313 Mediabygning 319 Annen kontorbygning * Forretningsbygning 321 Kjøpesenter, varehus 322 Butikk/forretningsbygning 323 Bensinstasjon 329 Annen forretningsbygning * 330 Messe- og kongressbygning	KULTUR OG UNDERVISNING Skolebygning 611 Lekepark 612 Barnehage 613 Barneskole 614 Ungdomsskole 615 Kombinert barne- ungdomsskole 616 Videregående skole 619 Annen skolebygning * Universitets-, høyskole og forskningsbygning 621 Universitet/høgskole m/auditorium, lesesal mv. 623 Laboratoriebygning 629 Annen universitets-, høyskole og forskningsbygning *	HELSE Sykehus 719 Sykehus * Sykehjem 721 Sykehjem 722 Bo- og behandlingssenter 723 Rehabiliteringsinstitusjon, kurbad 729 Annet sykehjem * Primærhelsebygning 731 Klinik, legekontor/-senter/-vakt 732 Helse-/sosialsenter, helsestasjon 739 Annen primærhelsebygning *
SAMFERDSEL OG KOMMUNIKASJON Ekspedisjonsbygning, terminal 411 Ekspedisjonsbygning, flyterminal, kontrolltårn 412 Jernbane- og T-banestasjon 415 Godsterminal 416 Postterminal 419 Annen ekspedisjon- og terminalbygning * Telekommunikasjonsbygning 429 Telekommunikasjonsbygning	Museums- og biblioteksbygning 641 Museum, kunstgalleri 642 Bibliotek/mediatek 643 Zoologisk-/botanisk hage (bygning) 649 Annen museums-/biblioteksbygning * *) eller bygning som har nær tilknytning til/ tjener slike bygninger	FENGSEL, BEREDSKAP O.A. Fengselsbygning 819 Fengselsbygning * Beredskapsbygning 821 Politistasjon 822 Brannstasjon, ambulansestasjon 823 Fyrstasjon, losstasjon 824 Stasjon for radarovervåk. av fly-/skiptrafikk 825 Tilfluktsrom/bunker 829 Annen beredskapsbygning * 830 Monument 840 Offentlig toalett

Vedlegg nr.
A-

Nullstill



Opplysninger om ytre rammer og bygningsspesifikasjon for tiltaket

Vedlegg til Byggblankett 5174

Beskriving av korleis tiltaket oppfyller byggjesaksføresegnene, planføresegnene og planvedtak etter plan- og bygningslova (pbl) innanfor oppgitte

Opplysningane gjeld							
Eigedom/ byggjestad	Gnr.	Bnr.	Festenr.	Seksjonsnr.	Bygningsnr.	Bolignr.	Kommune
	Adresse				Postnr.	Poststed	
134 292 Storsteinen 33				5911		ALVER Alversund	
Forhåndskonferanse							
Pbl § 21-1	Forhåndskonferanse er avholdt og referat foreligger <input type="checkbox"/> Ja <input checked="" type="checkbox"/> Nei						
Dispensasjonssøknad. Unntak fra TEK							
Pbl Kap. 19	Det blir søkt dispensasjon frå føresegnene i: (grunningveing for dispensasjon skal gjevast på eige ark)					Vedlegg nr.	
	<input checked="" type="checkbox"/> Plan- og bygningslova med forskrifter	<input type="checkbox"/> Kommunale vedtekter/ forskrifter til pbl	<input type="checkbox"/> Arealplanar	<input type="checkbox"/> Veglova	B -		
Pbl § 31-2	<input type="checkbox"/> Det blir søkt om unntak fra TEK for eksisterande byggverk (pbl § 31-2) Utgreiing i eige vedlegg					Vedlegg nr.	
B -							
Arealdisponering							
Planstatus mv.	Sett kryss for gjeldande plan						
	<input type="checkbox"/> Arealdel av kommuneplan <input checked="" type="checkbox"/> Reguleringsplan <input type="checkbox"/> Utbyggingsplan <input type="checkbox"/> Eventuelt andre planar						
	Namn på plan ID-1263-02051985						
Reguleringsformål i arealdel av kommuneplan/reguleringsplan/utbyggingsplan - beskriv							
Bustader. Arealkrav kommunedelplan ID-1263-201701- Maks 400 BRA							
Vel aktuell kolonne etter berekningsregel oppgitt i gjeldande plan*							
	%-BYA	BYA	%-BRA / %-TU	BRA	U-grad		
a. Grad av utnytting iht. gjeldande plan	%	m ²	%	400.0 m ²			
Tomtearealet	b. Byggjeområde/grunneigedom**	m ²	m ²		m ²		
	c. Ev. areal som blir trekt frå etter berekn.reglar	- m ²	- m ²				
	d. Ev. areal som blir lagt til etter berekn.reglar				+ m ²		
	e. Berekna tomteareal (b - c) eller (b + d)	= m ²	= m ²	= m ²	= m ²		
Grad av utnytting	Arealnemningar	BYA	BYA	BRA	BRA	BTA	
	f. Berekna maks. byggjeareal iht. plan (jf. a. og e.)	m ²	m ²	m ²	400.0 m ²	m ²	
	g. Areal eksisterande bygningar	m ²	m ²	m ²	265.0 m ²	m ²	
	h. Areal som skal rivast	- m ²	- m ²	- m ²	- 37.0 m ²	- m ²	
	i. Areal nye bygningar	+ m ²	+ m ²	+ m ²	+ 63.0 m ²	+ m ²	
	j. Parkeringsareal på terreng	+ m ²	+ m ²	+ m ²	+ 15.0 m ²		
	k. Areal byggjesak	= m ²	= m ²	= m ²	= 306.0 m ²	= m ²	
Berekna grad av utnytting (jf. e. og k.)***	%	m ²	%	306.00 m ²			
Bygnings- opplysningar som skal førast i Matrikkelen	l. Opne areal som inngår i k		- m ²		- m ²		
	j. Parkeringsareal på terreng		- m ²		- m ²		
	m. Areal matrikkelen = k - l - j		= m ²		= m ²	= m ²	
	Tal på etasjar	Tal på brukseiningar bustad	Bustader	Bustader	Bustader	Bustader	
		Tal på brukseiningar anna	Anna	Anna	Anna	Anna	
Utgreiingar	* Skal utrekning av utnyttingsgrad skje etter annan regel, beskriv nærare					Vedlegg nr.	
	** Dersom areal i rad b ikkje er framkome av målebrev, beskriv nærare					D -	
	*** Vis ev. underlag for utrekninga av grad av utnytting i vedlegg					D -	

Bygningsopplysninger som skal først i matrikkelen		
Næringsgruppekode X	Oppgi kode for kva næring brukaren av bygninga høyrer til. Bygningar som er nytta til fleire formål skal kodast etter den næringa som tek opp størst del av arealet. Unntak: Næringsgruppekode «X» skal berre nyttast når bygget berre har areal til bustadformål.	
Næringsgrupper – gyldige kodar		
A Jordbruk, skogbruk og fiske	H Transport og lagring	P Undervisning
B Bergverksdrift og utvinning	I Overnattings- og serveringsverksemd	Q Helse- og sosialtjenester
C Industri	J Informasjon og kommunikasjon	R Kulturell verksemd, underhaldning og fritidsaktivitetar
D Elektrisitets-, gass-, damp- og varmtvassforsyning	K Finansierings- og forsikringsverksemd	S Anna tenesteyting
E Vassforsyning, avløps- og renovasjonsverksemd	L Omsetning og drift av fast eigedom	T Lønna arbeid i private hushald
F Byggje- og anleggsverksemd	M Fagleg, vitenskapleg og teknisk tenesteyting	U Internasjonale organisasjonar og organ
G Varehandel, reparasjon av motorvogner	N Forretningsmessig tenesteyting	X Bustad
	O Offentleg administrasjon og forsvar, trygdeordningar underlagt offentlig forvaltning	Y Anna som ikkje er næring.

Plassering av tiltaket		
Er det straumførande linje/kabel eller nettstasjon/transformator i, over eller i nærleiken av tiltaket?	<input type="checkbox"/> Ja <input checked="" type="checkbox"/> Nei	Vedlegg nr. Q –
Dersom ja, må avklaring med berørt rettshavar vere dokumentert		
Kan vass- og avløpsleidningar vere i konflikt med tiltaket?	<input type="checkbox"/> Ja <input checked="" type="checkbox"/> Nei	Vedlegg nr. Q –
Dersom ja, må avklaring med berørt rettshavar vere dokumentert		

Krav til byggjegrunn (pbl § 28-1)		
Skal byggverket plasserast i område med fare for:		
Flaum (TEK17 § 7-2)	Skal byggverket plasserast i flaumutsett område?	<input checked="" type="checkbox"/> Nei <input type="checkbox"/> Ja
	Dersom ja, oppgi tryggleiksklasse:	<input type="checkbox"/> F1 (liten konsekvens og sannsyn lågare enn 1/20 år) <input type="checkbox"/> F2 (middels konsekvens og sannsyn lågare enn 1/200 år) <input type="checkbox"/> F3 (stor konsekvens og sannsyn lågare enn 1/1000 år)
		Vedlegg nr. F –
Skred (TEK17 § 7-3)	Skal byggverket plasserast i skredutsett område?	<input checked="" type="checkbox"/> Nei <input type="checkbox"/> Ja
	Dersom ja, oppgi tryggleiksklasse:	<input type="checkbox"/> S1 (liten konsekvens og sannsyn lågare enn 1/100 år) <input type="checkbox"/> S2 (middels konsekvens og sannsyn lågare enn 1/1000 år) <input type="checkbox"/> S3 (stor konsekvens og sannsyn lågare enn 1/5000 år)
		Vedlegg nr. F –
Andre natur- og miljøtilhøve (pbl § 28-1)	<input checked="" type="checkbox"/> Nei <input type="checkbox"/> Ja	Dersom ja, beskriv kompensierende tiltak i vedlegg Vedlegg nr. F –

Tilknytning til veg og leidningsnett		
Tilknytning veglova §§ 40-43 pbl § 27-4	Gir tiltaket ny/endra tilkomst?	<input type="checkbox"/> Ja <input checked="" type="checkbox"/> Nei
	Tomta har tilkomst til følgjande veg som er opparbeidd og open for alminneleg ferdsel:	<input type="checkbox"/> Riksveg/fylkesveg Er avkøyringsløyve gitt? <input checked="" type="checkbox"/> Ja <input type="checkbox"/> Nei <input type="checkbox"/> Kommunal veg Er avkøyringsløyve gitt? <input type="checkbox"/> Ja <input type="checkbox"/> Nei <input type="checkbox"/> Privat veg Er vegrett sikra ved tinglyst erklæring? <input type="checkbox"/> Ja <input type="checkbox"/> Nei
Vassforsyning pbl § 27-1	Tilknytning i forhold til tomta	<input checked="" type="checkbox"/> Offentleg vassverk <input type="checkbox"/> Privat vassverk
	<input type="checkbox"/> Anna privat vassforsyning, innlagt vatn	Beskriv
	<input type="checkbox"/> Anna privat vassforsyning, ikkje innlagt vatn	Dersom vassstilførsel føreset tilknytning til anna privat leidning eller kryssar annan sin grunn, ligg det føre rett ved tinglyst erklæring? <input type="checkbox"/> Ja <input type="checkbox"/> Nei
Avløp pbl § 27-2	Tilknytning i forhold til tomta	<input checked="" type="checkbox"/> Offentleg avløpsanlegg <input type="checkbox"/> Privat avløpsanlegg
	Skal det installerast vassklosett?	<input checked="" type="checkbox"/> Ja <input type="checkbox"/> Nei
	Ligg det føre utsleppsløyve?	<input checked="" type="checkbox"/> Ja <input type="checkbox"/> Nei
	Dersom avløpsanlegg føreset tilknytning til anna privat leidning eller kryssar annan sin grunn, ligg det føre rett ved tinglyst erklæring? <input type="checkbox"/> Ja <input type="checkbox"/> Nei	Vedlegg nr. Q –
Overvatn	Takvatn/overvatn blir ført til:	<input type="checkbox"/> Avløpssystem <input checked="" type="checkbox"/> Terreng
		Vedlegg nr. Q –

Løfteinnretingar		
Er det i bygninga løfteinnretingar som er omfatta av TEK?:	Blir det søkt om å installere slik innreting?:	Dersom ja, sett X
<input type="checkbox"/> Ja <input checked="" type="checkbox"/> Nei	<input type="checkbox"/> Ja <input checked="" type="checkbox"/> Nei	<input type="checkbox"/> Heis <input type="checkbox"/> Trappeheis <input type="checkbox"/> Lofteplattform <input type="checkbox"/> Rulletrapp eller rullande fortau

Utgreiing av søknad om tiltak på GBNR 134/292

Tiltakshavar søker om dispensasjon for oppføring av garasje som tilbygg til bustad. Garasjen får eit areal (BYA) på om lag 67 m² og erstatter den opprinnelege garasjen som var oppført på same side. Dispensasjon gjeld oppføring av bygg ut over gjeldande byggjegranser.

Konstruksjonen er utforma med eit pult tak i forlengelsen av bustaden si takflate, men ligg under takutstikket på denne. Veggjar mot nordvest og søraust vert oppført i betong og resterande i treverk. Ved innkøyring til garasjen vert det eit takutstikk som fluktar med utstikket på bustaden. Dette gjer at garasjetilbygget står i stil til og harmonerer med bustaden. Tekking utførast med betongtakstein som tilsvarer bustaden.

Det vert montert to portar med måla 2,7 x 2,5 m- bxh i fasade mot nord aust og innkøyring til bustaden.

Det er gjort avtale med nabo på gbnr 134/289 om aksept for tiltaket då denne er nær tomtegrensa mellom desse eigedomane. Kopi av signert erklæring er lagt ved.

Tiltaket vil ha svært liten påverknad for øvrige naboeigedomar og vil ikkje påverke sikt- og solforhold for desse.

Kolstad 11/10-22

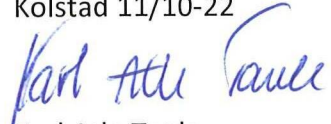
Karl Atle Taule

Char



Kvittering for nabovarsel

Prosjekt: EspenLygre
Søker: Karl Atle Taule
Altinnreferanse: AR510795552

Eiendom/byggested

Adresse: Storsteinen 33 , 5911 ALVERSUND

Kommune: ALVER

Gårdsnr.:	Bruksnr.:	Festenr.:	Seksjonsnr.:
134	292	0	0

Følgende vedlegg er sendt med nabovarselet:

Vedleggstype:	Filnavn:
Nabovarsel	Nabovarsel.pdf
Situasjonsplan	SitplanPlasseringGarasje.pdf
Annet	FullmaktSignert.pdf
TegningNyFasade	TeikningarGarasjetilbygg.pdf
TegningNyPlan	(2)TeikningarGarasjetilbygg.pdf
TegningNyttSnitt	(1)TeikningarGarasjetilbygg.pdf
RedegjoerelseEstetikk	Redegjørelse.pdf
Dispensasjonssoeknad	Redegjørelse.pdf

Følgende naboer har fått sending av nabovarsel med tilhørende vedlegg:

Eier/fester av naboeiendom:	Adresse:	Gårdsnr.:	Bruksnr.:	Festenr.:	Seksjonsnr.:
DALVANG BJØRN	Storsteinen 29, 5911 ALVERSUND	134	279	0	0

Nabovarsel sendt via: Fellestjenester Bygg

Nabovarsel sendt: 12.10.2022 09.45.21

Eier/fester av naboeiendom:	Adresse:	Gårdsnr.:	Bruksnr.:	Festenr.:	Seksjonsnr.:
RONGVED GLENN	Storsteinen 27, 5911 ALVERSUND	134	333	0	0

Nabovarsel sendt via: Fellestjenester Bygg

Nabovarsel sendt: 12.10.2022 09.45.26

Eier/fester av naboeiendom:	Adresse:	Gårdsnr.:	Bruksnr.:	Festenr.:	Seksjonsnr.:
SALHUS NATHALIE BERGAAS	Storsteinen 27, 5911 ALVERSUND	134	333	0	0

Nabovarsel sendt via: Fellestjenester Bygg

Nabovarsel sendt: 12.10.2022 09.45.29

Eier/fester av naboeiendom:	Adresse:	Gårdsnr.:	Bruksnr.:	Festenr.:	Seksjonsnr.:
ALVER KOMMUNE	Leitet 10, 5911 ALVERSUND	134	364	0	0

Nabovarsel sendt via: Fellestjenester Bygg

Nabovarsel sendt: 12.10.2022 09.45.33

Eier/fester av naboeiendom: ANDERSEN SOLFRID
Adresse:
Vardane 62, 5911 ALVERSUND
Nabovarsel sendt via: Fellestjenester Bygg
Nabovarsel sendt: 12.10.2022 09.45.37

Gårdsnr.:
134

Bruksnr.:
375

Festenr.:
0

Seksjonsnr.:
0

C1
S2a2

Eier/fester av naboeiendom: HØIDAL MAGNE
Adresse:
Vardane 62, 5911 ALVERSUND
Nabovarsel sendt via: Fellestjenester Bygg
Nabovarsel sendt: 12.10.2022 09.45.40

Gårdsnr.:
134

Bruksnr.:
375

Festenr.:
0

Seksjonsnr.:
0

Eier/fester av naboeiendom: KROKEIDE RAYMOND
Adresse:
Vardane 64B, 5911 ALVERSUND
Nabovarsel sendt via: Fellestjenester Bygg
Nabovarsel sendt: 12.10.2022 09.45.44

Gårdsnr.:
134

Bruksnr.:
392

Festenr.:
0

Seksjonsnr.:
0

Svar på nabovarsel

Du kan bruke dette skjemaet for å si fra om du har merknader eller ikke. Den som er ansvarlig for byggeprosjektet sender merknadene dine til kommunen sammen med byggesøknaden.



19.10.2022 13:21:23 AR511772646

Her er det planer om å bygge, rive, eller endre

Prosjektnavn: EspenLygre

Adresse: Storsteinen 33, 5911 ALVERSUND

Kommune: ALVER

Gårdsnr.:	Bruksnr.:	Festenr.:	Seksjonsnr.:
134	292	0	0

Nabovarselet er mottatt av

Eier/ fester av naboeiendom: DALVANG BJØRN

Adresse: Storsteinen 29, 5911 ALVERSUND

Gårdsnr.:	Bruksnr.:	Festenr.:	Seksjonsnr.:
134	279	0	0

Svar på nabovarselet (fylles ut av nabo/gjenboer):

Her kan du krysse av for om du har merknader eller ikke.

Dersom du har merknader, kan du skrive disse i tekstboksen under. Du kan også laste opp et vedlegg ved å trykke på "Oversikt - skjema og vedlegg" øverst til venstre.

Skjemaet kan kun sendes inn én gang.

- Jeg har ingen merknader
 Jeg har merknader

SIGNERT AV

BJØRN DALVANG på vegne av DALVANG BJØRN

19.10.2022

19.10.2022 13:21:23 AR511772646

Dette dokumentet er signert elektronisk og arkivert i Altinn.

CZ
SZ002

19.10.2022 13:21:23 AR511772646

19.10.2022 13:21:23 AR511772646

NABOERKLÆRING

i samsvar med plan- og bygningslova § 29-4

CB 03
Q2

Saka gjeld

Gardsnr. Bruksnr. Festenr.

Evt. sak nr. Eigar
annlegg/bygning/tilbygg/garasje mv.

KOPPI AV TEIKNINGAR LAGT VED

Naboerklæringa er frå

Namn Adresse

Gardsnr. Bruksnr. Festenr.

DET ER TO ALTERNATIV TIL NABOERKLÆRING SOM KAN NYTTAST
Kryss av for alt.1 eller alt.2

ALTERNATIV nr. 1 Eg er kjend med at eg fråskriv meg retten til å føra opp tiltak på min eigedom nærare ovannemnde tiltak enn det som er fastsett i lova om avstand mellom tiltak.
Eg gjev med dette erklæring om at ovannemnde eigedom i Lii Alver kommune får løyve til å plassera tiltaket m, frå grenselinja mot min eigedom.
(§ 29-4 i plan- og bygningslova)

Denne erklæringa kan tinglysast som hefte på min eigedom.

ALTERNATIV nr. 2 Vilkåret for mitt samtykke er at tiltaket vert utført brannteknisk på ein slik måte at det ikkje får konsekvensar for min rett til å føra opp tiltak på min eigedom etter gjeldane plan- og bygningslov med forskrifter.
Eg gjev med dette erklæring om at ovannemnde eigedom i Lii Alv er kommune får løyve til å plassera tiltaket m, frå grenselinja mot min eigedom.
(§ 29-4 i plan- og bygningslova)

Denne erklæringa kan tinglysast som hefte på min eigedom.

Stad	Dato	Underskrift av eigar til	Gnr.	Bnr.	Fnr.
	11.10.22	Monika Dalvang	134	289	

Y 293040

Y 293020

Y 293000

X 6720660

134/289

134/292

Avstand murhjørne: 0.04m
Avstand ytterkant søyle: 0.01m

6/10-22

SIT. PLAN OG

Gbnr 134/29
Grense mot gbnr 134/289
05.10.2022
Målestokk 1:200
Alver Kommune

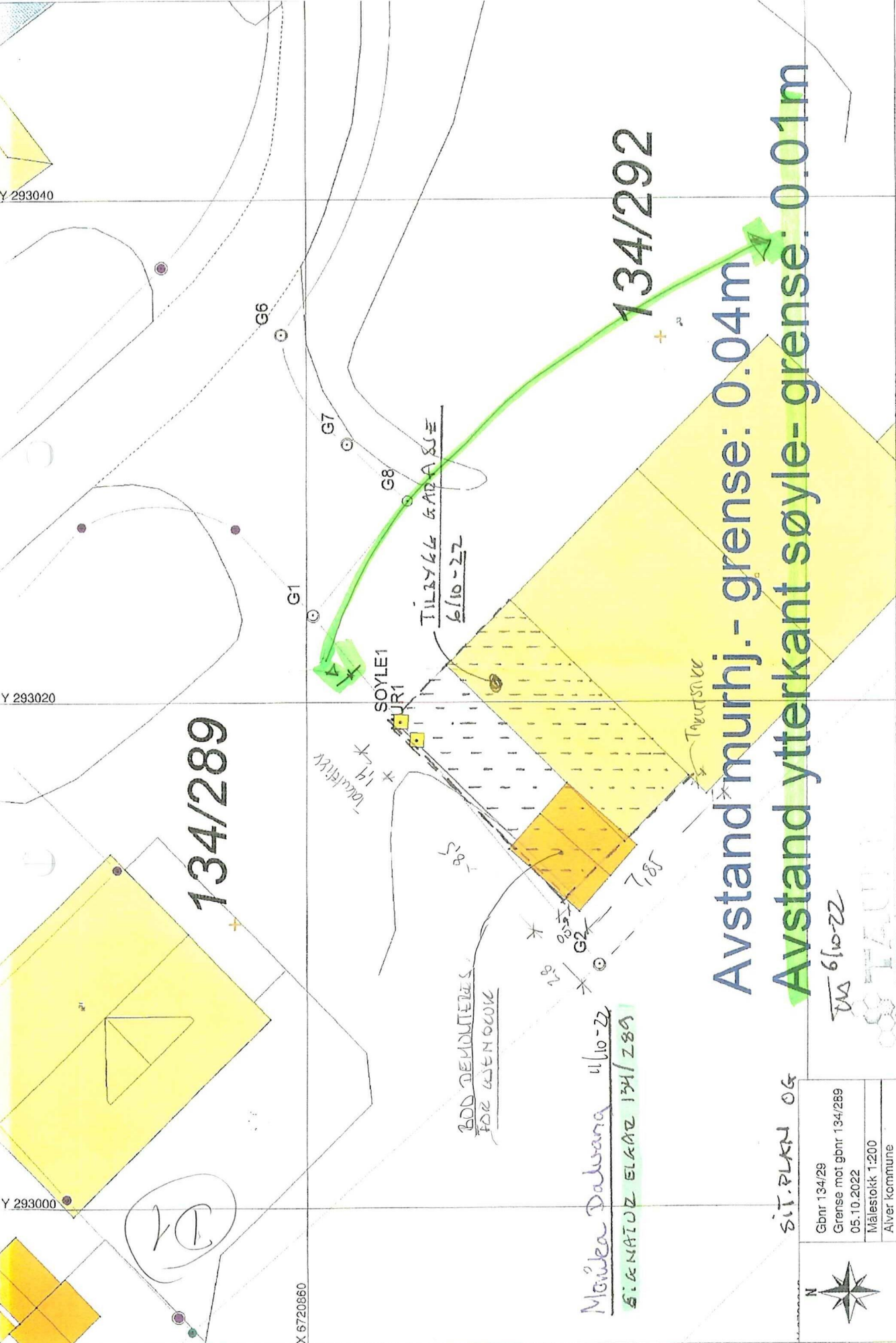
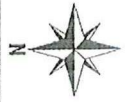

ARKIV



FASADE A NORD AUST

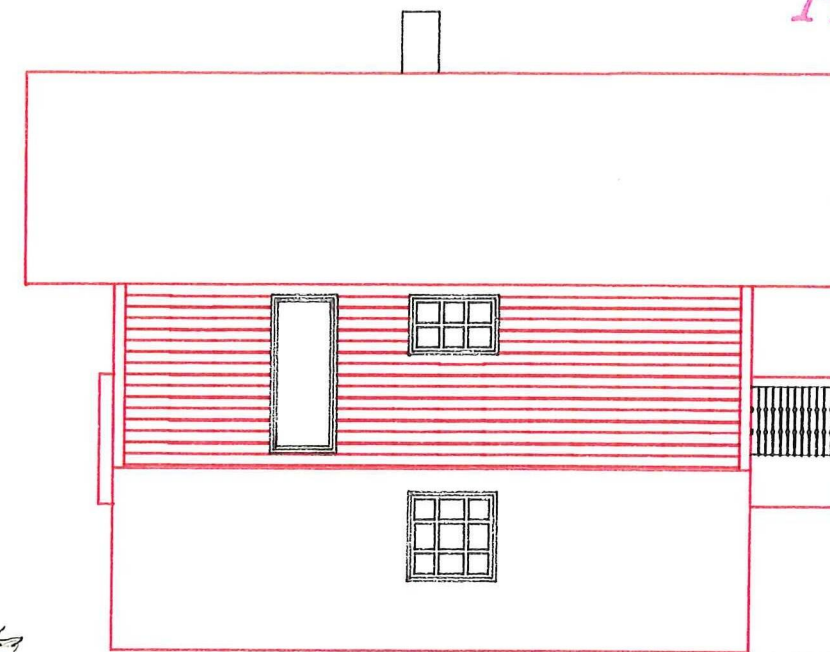

SØR AUST

FASADE C

LINDA KJØRUM
KONSTRUKTØR
09212 231287
ARBEIDSTID

MANDAG 17 JAN 1987
BYGNINGSBYRÅ

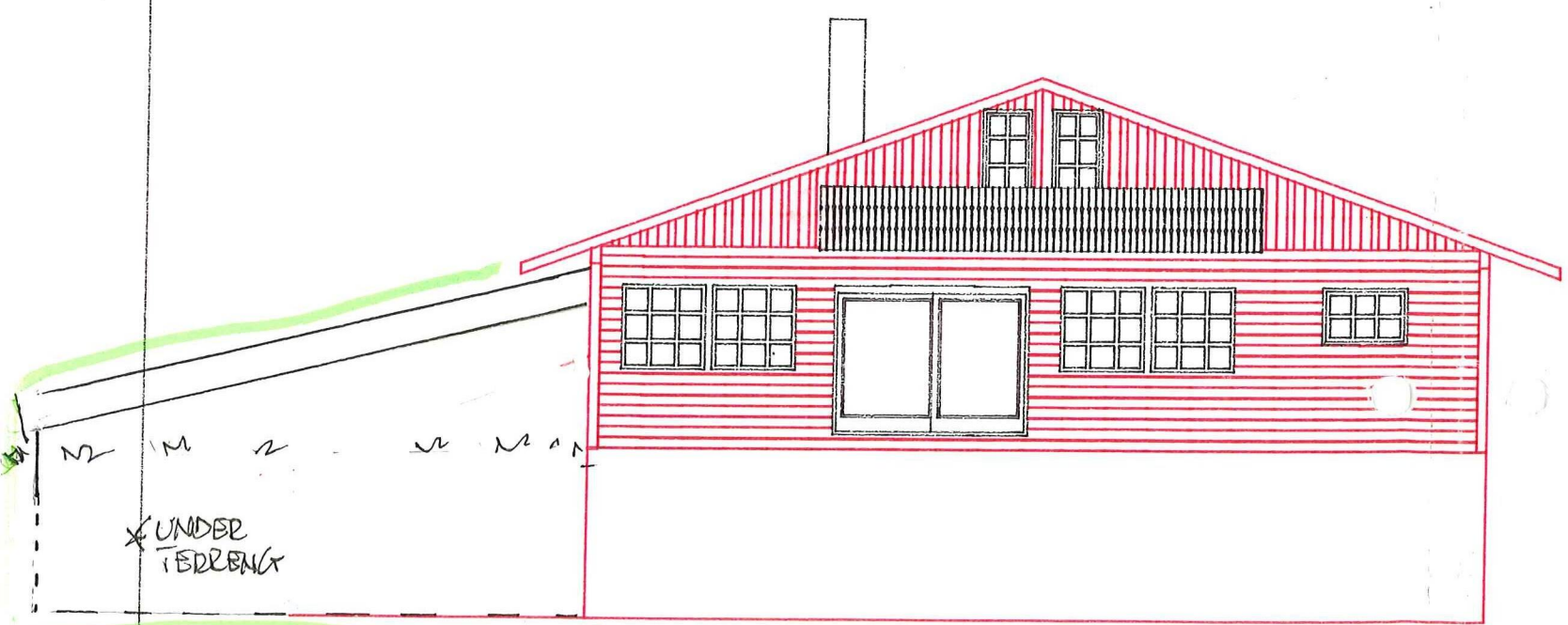

FASADE B SØR AUST

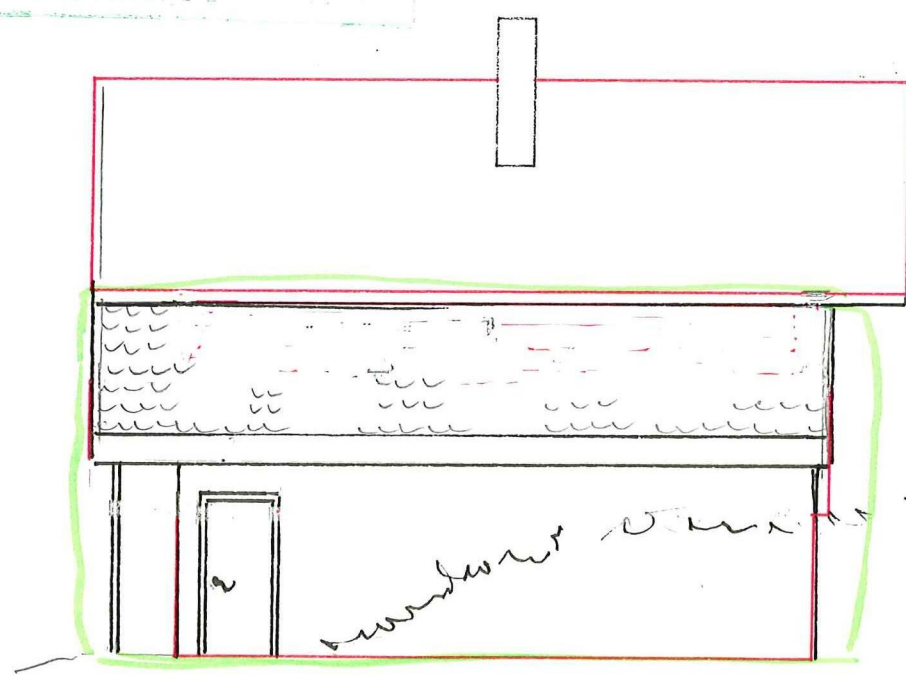

FASADE D NORD VEST

Dato 04. 12. 87	Konstr. / Tegnet ARS	Målestokk 1: 100	NORBYGG TEIKNESERVICE A/S POSTBOKS 165 5100 ISDALSTO
GEIR DALSENG NYBYGG FASADER		Erstatning for:	Erstattet av:
Henvisning:		Beregning:	

TAULE
KONSTRUKTØR
NYBYGG

ARKIV

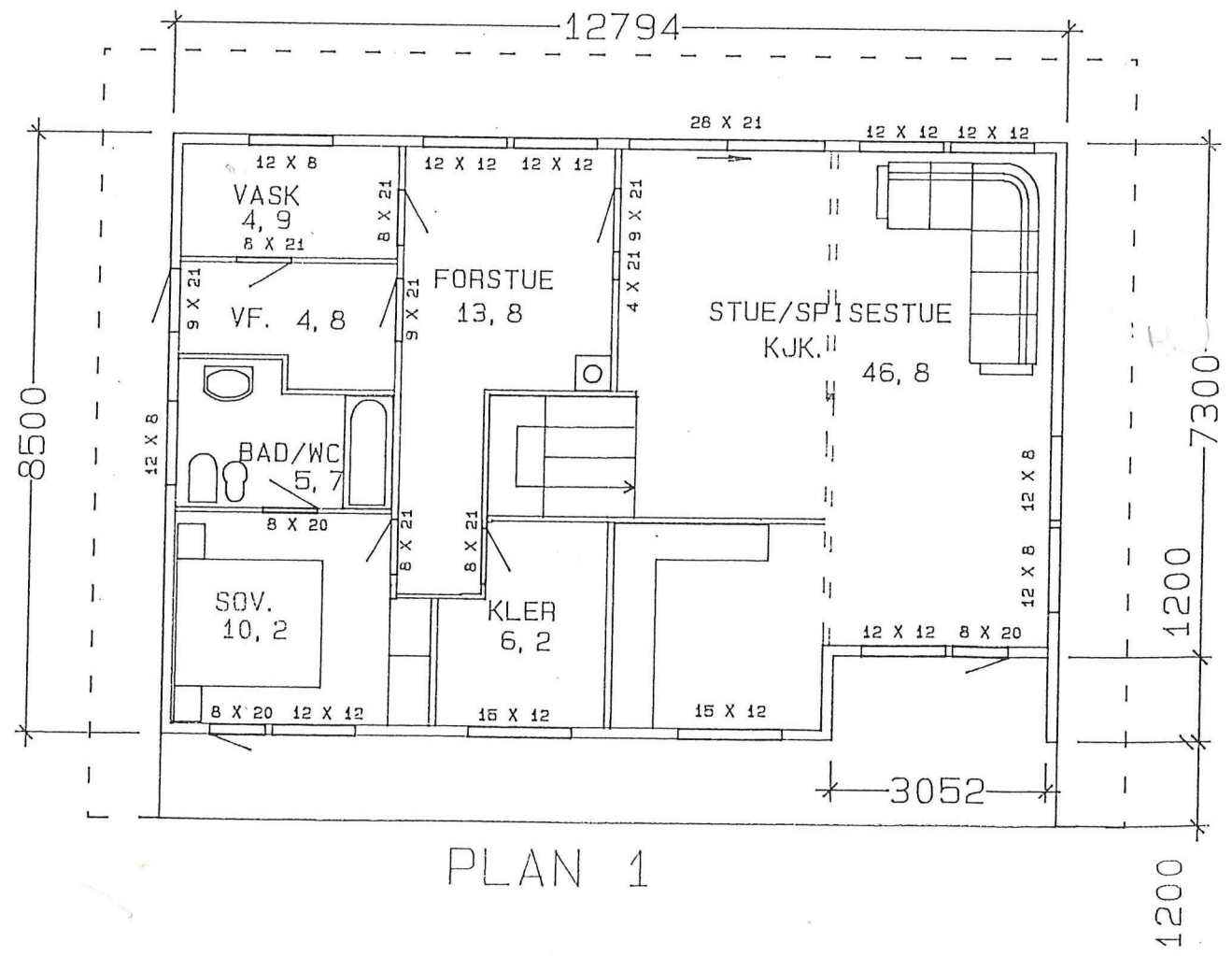

HANDSAMÅ DEN
27 JAN. 1988
BYGNINGSJEFEN I LINDÅS

LINDÅS KOMMUNE
TEKNISK ETAT
20.01.88 000143
ARKIV NR. 134-

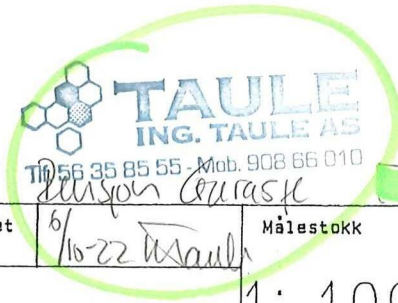

Dato 04. 12. 87	Konstr. /Tegnet ARS	Målestokk 1: 100	NORBYGG TEIKNESERVICE A/S POSTBOKS 165 5100 ISDALSTO
G.m. 134 -			
GEIR DALSENG NYBYGG PLANER			Erstatning for: Erstattet av:
Henvising:	Beregning:		

ARKIV

LINDAS KUNSTNERE
TEKNISSK BUREAU
09212 2312 87
Arkiv nr. 1

E3

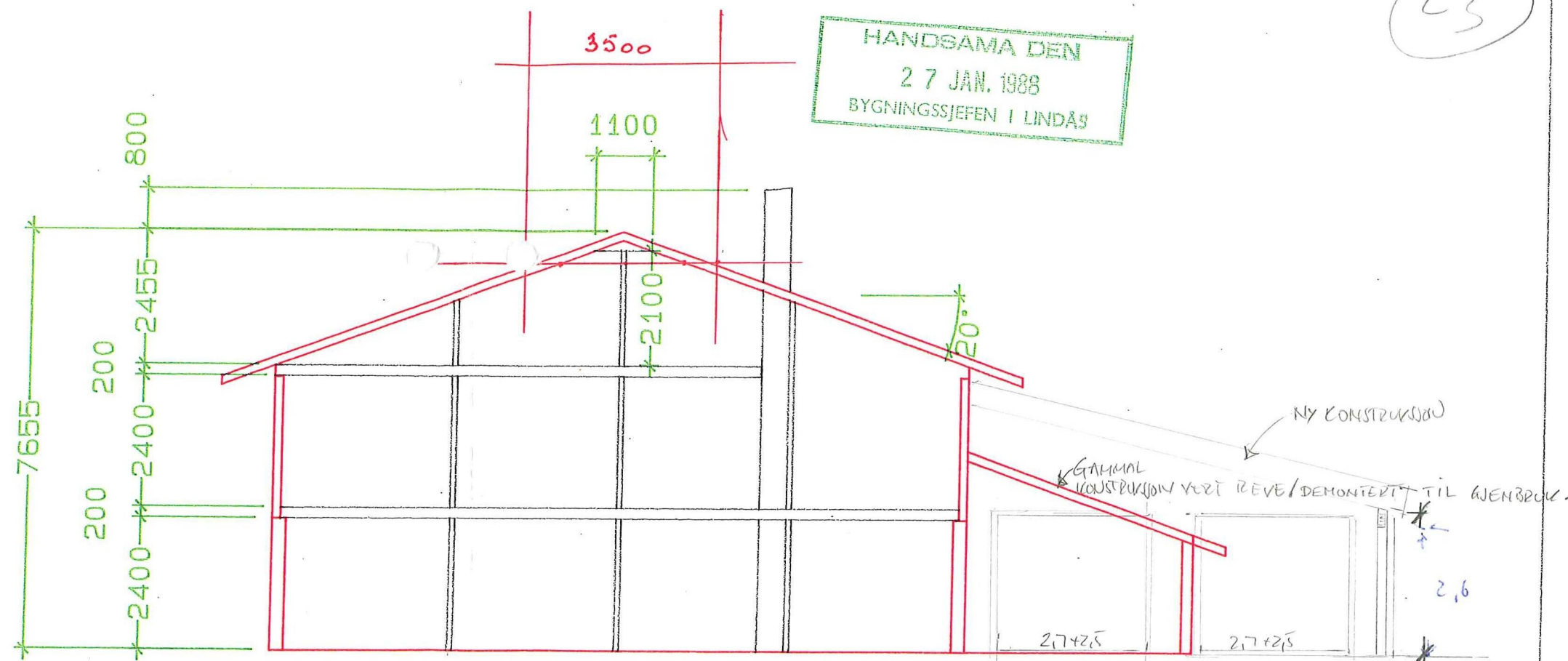

SNITT

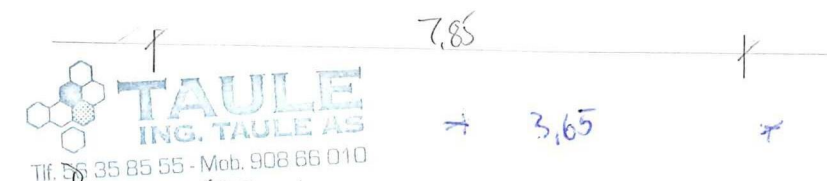

TAULE
ING. TAULE AS
Tlf. 56 35 85 55 - Mob. 908 66 010
Lensen garage

Dato 04. 12. 87	Konstr. /Tegnet ARS	Målestokk 1:100	NORBYGG TEIKNESERVICE A/S POSTBOKS 165 5100 ISDALSTO	
GEIR DALSENG NYBYGG SNITT			Erstatning for:	Erstattet av:
Henvisning:		Beregning:		

(71)

Redegjørelse demontering av eksisterende garasje og bod

GBNR 134/292

Opprinnelig garasje vert demontert for gjenbruk. Vi søker ikkje om riveløyve då det ikkje er miljøfarlege materialer i konstruksjonen og alle materialer og komponenter vert brukt om igjen.

Det same gjeld bod som var plassert nær tomtegrense mot nord, slik det går fram av situasjonsplanen.

Kolstad 29/11-22

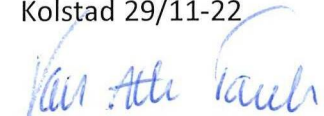

Karl Atle Taule

Kommunens saksnr.	Vedlegg nr. G- 2	Side 1 av
-------------------	---------------------	--------------

Nullstill



Erklæring om ansvarsrett

etter plan- og bygningsloven (pbl) § 23-3

Erklæringen skal sendes til *ansvarlig søker*.

Alternativt kan erklæringen sendes direkte til kommunen, men da må ansvarlig søker få tilsendt en kopi.

Erklæringen gjelder							
Eiendom/ byggested	Gnr.	Bnr.	Festnr.	Seksjonsnr.	Bygningsnr.	Bolignr.	Kommune
	134	292					ALVER
	Adresse			Postnr.	Poststed		
	Storsteinen 33			5911	Alversund		

Foretak			
Foretakets navn			Organisasjonsnr.
Ing. Taule AS			988103381
Adresse		Postnr.	Poststed
Radøyvegen 1400		5936	Manger
Kontaktperson		Telefon	Mobiltelefon
Karl Atle Taule			90866010
E-post			
atle@ing-taule.no			
Foreligger sentral godkjenning? <input checked="" type="checkbox"/> Ja <input type="checkbox"/> Nei			
Hvis ja, dekkes ansvarsområdene av sentral godkjenning? <input checked="" type="checkbox"/> Helt <input type="checkbox"/> Delvis <input type="checkbox"/> Nei			

Ansvarsområde						
Funksjon (SØK, PRO, UTF, kontroll)	Beskriv arbeidet foretaket skal ha ansvar for	Tiltaks- klasse	Våre samsvarserklæringer/kontrollerklæringer vil foreligge ved: (sett X)			
			Søknad om ramme- tillatelse	Søknad om igangsettings- tillatelse/ ett-trinns søknad	Søknad om midlertidig brukstillatelse	Søknad om ferdigattest
SØK	Søker hele tiltaket	1	<input type="checkbox"/>	<input type="checkbox"/>	<input type="checkbox"/>	<input type="checkbox"/>
PRO	Prosjektering tømmerarbeid/ arkitektur	1	<input type="checkbox"/>	<input checked="" type="checkbox"/>	<input type="checkbox"/>	<input type="checkbox"/>
-		-	<input type="checkbox"/>	<input type="checkbox"/>	<input type="checkbox"/>	<input type="checkbox"/>
-		-	<input type="checkbox"/>	<input type="checkbox"/>	<input type="checkbox"/>	<input type="checkbox"/>
-		-	<input type="checkbox"/>	<input type="checkbox"/>	<input type="checkbox"/>	<input type="checkbox"/>
-		-	<input type="checkbox"/>	<input type="checkbox"/>	<input type="checkbox"/>	<input type="checkbox"/>
-		-	<input type="checkbox"/>	<input type="checkbox"/>	<input type="checkbox"/>	<input type="checkbox"/>
-		-	<input type="checkbox"/>	<input type="checkbox"/>	<input type="checkbox"/>	<input type="checkbox"/>
-		-	<input type="checkbox"/>	<input type="checkbox"/>	<input type="checkbox"/>	<input type="checkbox"/>
-		-	<input type="checkbox"/>	<input type="checkbox"/>	<input type="checkbox"/>	<input type="checkbox"/>
-		-	<input type="checkbox"/>	<input type="checkbox"/>	<input type="checkbox"/>	<input type="checkbox"/>
-		-	<input type="checkbox"/>	<input type="checkbox"/>	<input type="checkbox"/>	<input type="checkbox"/>

Erklæring og underskrift	
Foretaket er kjent med reglene om straff og sanksjoner i pbl kap 32 og at det kan medføre reaksjoner dersom det gis uriktige opplysninger. Foretaket forplikter seg til å stille med nødvendig kompetanse i tiltaket jf. SAK10 kap. 10 og 11	
<input checked="" type="checkbox"/> Ansvarlig prosjekterende erklærer at prosjekteringen skal være planlagt, gjennomført og kvalitetssikret i henhold til pbl jf. SAK10 §12-3 <input type="checkbox"/> Ansvarlig utførende erklærer at arbeidet ikke skal starte før det foreligger kvalitetssikret produksjonsunderlag for respektive del av utførelsen jf SAK10 § 12-4 <input type="checkbox"/> Ansvarlig kontrollerende erklærer uavhengighet, jf. SAK10 § 14-1, og vil redegjøre for endringer som kan påvirke uavhengigheten jf. SAK10 §12-5	
Dato	Underskrift
29/11-22	Karl Atle Taule
Gjentas med blokkbokstaver Karl Atle Taule	



Erklæring om ansvarsrett

etter plan- og bygningstven (pbl) § 22-3

Erklæringen skal sendes til ansvarlig søker.

Alternativt kan erklæringen sendes direkte til kommunen, men da må ansvarlig søker få sendt en kopi.

Erklæringen gjelder							
Eiendom/ byggested	Omnr.	Dist.	Festn.	Gata/vein.	Bygningst.	Støtten	Kommune
	134	292					ALVER
	Adresse			Postnr.	Poststed		
	Storsteinen 33			5911	Alversund		

Foretak	
Foretaksnavn	Organisasjonsnr.
Sperevik Anleggsservice AS	924922510
Adresse	Postnr. Poststed
Dyngelandsvegen 119 c	5226 Nestun
Kontaktperson	Telefon Mobiltelefon
Ronny Hjørnestad	95823295
E-post	
ron-hj@online.no	

Foretar du sentral godkjenning? Ja Nei

Hvis ja, dekker ansvarsområdene av sentral godkjenning? Hell Delvis Nei

Funksjon (SØK, PRO, UTF, kontroll)	Beskriv arbeidet forstået skal ha ansvar for	Tilaks- klasse	Vite ansvarsrettens kontrollkrav vi kontrollere ved (sett X)			
			Seknad om sikkerhets- tilstand	Seknad om igangsetnings- statistikk/ utlysning seknad	Seknad om målertidlig budsjettilstand	Seknad om ferdiggjøring
PRO <input checked="" type="checkbox"/>	Grunn- og betongarbeid	1 <input checked="" type="checkbox"/>	<input type="checkbox"/>	<input checked="" type="checkbox"/>	<input type="checkbox"/>	<input type="checkbox"/>
UTF <input checked="" type="checkbox"/>	Grunn- og betongarbeid	1 <input checked="" type="checkbox"/>	<input type="checkbox"/>	<input type="checkbox"/>	<input type="checkbox"/>	<input type="checkbox"/>
- <input checked="" type="checkbox"/>		-	<input type="checkbox"/>	<input type="checkbox"/>	<input type="checkbox"/>	<input type="checkbox"/>
- <input checked="" type="checkbox"/>		-	<input type="checkbox"/>	<input type="checkbox"/>	<input type="checkbox"/>	<input type="checkbox"/>
-		-	<input type="checkbox"/>	<input type="checkbox"/>	<input type="checkbox"/>	<input type="checkbox"/>
-		-	<input type="checkbox"/>	<input type="checkbox"/>	<input type="checkbox"/>	<input type="checkbox"/>
-		-	<input type="checkbox"/>	<input type="checkbox"/>	<input type="checkbox"/>	<input type="checkbox"/>
-		-	<input type="checkbox"/>	<input type="checkbox"/>	<input type="checkbox"/>	<input type="checkbox"/>
-		-	<input type="checkbox"/>	<input type="checkbox"/>	<input type="checkbox"/>	<input type="checkbox"/>
-		-	<input type="checkbox"/>	<input type="checkbox"/>	<input type="checkbox"/>	<input type="checkbox"/>
-		-	<input type="checkbox"/>	<input type="checkbox"/>	<input type="checkbox"/>	<input type="checkbox"/>
-		-	<input type="checkbox"/>	<input type="checkbox"/>	<input type="checkbox"/>	<input type="checkbox"/>
-		-	<input type="checkbox"/>	<input type="checkbox"/>	<input type="checkbox"/>	<input type="checkbox"/>

Erklæring og underskrift

Foretaket er kjent med reglene om straff og sanksjoner i pbl kap 32 og at det kan medføre sanksjoner dersom det gis uriktige opplysninger. Foretaket forplikter seg til å stille med nødvendig kompetanse i tiltaket jf. SAK10 kap. 10 og 11

Ansvarlig prosjekterende erklærer at prosjekteringen skal være planlagt, gjennomført og kvalitetssikret i henhold til pbl jf. SAK10 §12-3

Ansvarlig utførende erklærer at arbeidet ikke skal starte før det foreligger kvalitetssikret produksjonsunderlag for respektive del av utførelsen jf. SAK10 § 12-4

Ansvarlig kontrollørende erklærer usikkerhet jf. SAK10 § 14-1, og vil redigere for endringer som kan påvirke usikkerheten jf. SAK10 §12-5

Dato: 21/11-22

Sendes med blokkstempel
Ronny Hjørnestad

Kommunens saksnr.	Vedlegg nr. G- 4	Side 1 av
-------------------	---------------------	--------------

Nullstill



Erklæring om ansvarsrett

etter plan- og bygningsloven (pbl) § 23-3

Erklæringen skal sendes til ansvarlig søker.

Alternativt kan erklæringen sendes direkte til kommunen, men da må ansvarlig søker få tilsendt en kopi.

Erklæringen gjelder							
Eiendom/ byggsted	Gnr.	Bnr.	Festenr.	Seksjonsnr.	Bygningsnr.	Bolignr.	Kommune
	134 292						ALVER
	Adresse			Postnr.	Poststed		
	Storsteinen 33			5911	Alversund		

Foretak			
Foretakets navn Lunde3bygg AS			Organisasjonsnr. 918425098
Adresse Kleivdalsvegen 290		Postnr. 5915	Poststed Hjelmås
Kontaktperson Bjarte Haga Lunde		Telefon	Mobiltelefon 97060407
E-post bjartehaga@hotmail.com			
Foreligger sentral godkjenning? <input type="checkbox"/> Ja <input checked="" type="checkbox"/> Nei			
Hvis ja, dekkes ansvarsområdene av sentral godkjenning? <input type="checkbox"/> Helt <input type="checkbox"/> Delvis <input checked="" type="checkbox"/> Nei			

Ansvarsområde		Våre samsvarserklæringer/kontrollerklæringer vil foreligge ved: (sett X)				
Funksjon (SØK, PRO, UTF, kontroll)	Beskriv arbeidet foretaket skal ha ansvar for	Tiltaks-klasse	Søknad om ramme-tillatelse	Søknad om igangsettings-tillatelse/ett-trinns søknad	Søknad om midlertidig brukstillatelse	Søknad om ferdigattest
UTF <input checked="" type="checkbox"/>	Tømrerarbeid	1 <input checked="" type="checkbox"/>	<input type="checkbox"/>	<input type="checkbox"/>	<input type="checkbox"/>	<input checked="" type="checkbox"/>
- <input type="checkbox"/>		1 <input type="checkbox"/>	<input type="checkbox"/>	<input type="checkbox"/>	<input type="checkbox"/>	<input type="checkbox"/>
- <input type="checkbox"/>		-	<input type="checkbox"/>	<input type="checkbox"/>	<input type="checkbox"/>	<input type="checkbox"/>
- <input type="checkbox"/>		-	<input type="checkbox"/>	<input type="checkbox"/>	<input type="checkbox"/>	<input type="checkbox"/>
-		-	<input type="checkbox"/>	<input type="checkbox"/>	<input type="checkbox"/>	<input type="checkbox"/>
-		-	<input type="checkbox"/>	<input type="checkbox"/>	<input type="checkbox"/>	<input type="checkbox"/>
-		-	<input type="checkbox"/>	<input type="checkbox"/>	<input type="checkbox"/>	<input type="checkbox"/>
-		-	<input type="checkbox"/>	<input type="checkbox"/>	<input type="checkbox"/>	<input type="checkbox"/>
-		-	<input type="checkbox"/>	<input type="checkbox"/>	<input type="checkbox"/>	<input type="checkbox"/>
-		-	<input type="checkbox"/>	<input type="checkbox"/>	<input type="checkbox"/>	<input type="checkbox"/>
-		-	<input type="checkbox"/>	<input type="checkbox"/>	<input type="checkbox"/>	<input type="checkbox"/>
-		-	<input type="checkbox"/>	<input type="checkbox"/>	<input type="checkbox"/>	<input type="checkbox"/>

Erklæring og underskrift	
Foretaket er kjent med reglene om straff og sanksjoner i pbl kap 32 og at det kan medføre reaksjoner dersom det gis uriktige opplysninger. Foretaket forplikter seg til å stille med nødvendig kompetanse i tiltaket jf. SAK10 kap. 10 og 11	
<input type="checkbox"/> Ansvarlig prosjekterende erklærer at prosjekteringen skal være planlagt, gjennomført og kvalitetssikret i henhold til pbl jf. SAK10 §12-3 <input checked="" type="checkbox"/> Ansvarlig utførende erklærer at arbeidet ikke skal starte før det foreligger kvalitetssikret produksjonsunderlag for respektive del av utførelsen jf SAK10 § 12-4 <input type="checkbox"/> Ansvarlig kontrollerende erklærer uavhengighet, jf. SAK10 § 14-1, og vil redegjøre for endringer som kan påvirke uavhengigheten jf. SAK10 §12-5	
Dato 25/11-22	Underskrift Bjarte Haga Lunde
Gjentas med blokkbokstaver Bjarte Haga Lunde Lunde 3 Bygg AS Kleivdalsvegen 290 5915 Hjelmås Tlf: 970 60 407 bjartehaga@hotmail.com	

Erklæring om ansvarsrett

etter plan- og bygningsloven (pbl) § 23-3

Erklæringen gjelder							
Eiendom / byggested	Gnr.	Bnr.	Festenr.	Seksjonsnr.	Bygningsnr.	Bolignr.	Kommune
	134	292	0	0			Alver
	Adresse				Postnr.	Poststed	
	Storsteinen 33				5911	Alversund	

Foretak		
Foretakets navn	Organisasjonsnr.	
SH Oppmåling AS	913864344	
Adresse	Postnr.	Poststed
Sandnesstykket 20	5981	MASFJORDNES
Kontaktperson	Telefon	Mobiltelefon
Sigmund Holmaas		47299092
E-post		
sigmund@sh-oppmaling.no		
Foreligger sentral godkjenning? <input checked="" type="checkbox"/> Ja <input type="checkbox"/> Nei		
Hvis ja, dekkes ansvarsområdene av sentral godkjenning? <input checked="" type="checkbox"/> Helt <input type="checkbox"/> Delvis <input type="checkbox"/> Nei		

Ansvarsområde						
Funksjon (SØK, PRO, UTF, kontroll)	Beskriv arbeidet foretaket skal ha ansvar for	Tiltaks-klasse	Våre samsvarserklæringer/kontrollerklæringer vil foreligge ved: (sett X)			
			Søknad om rammetillatelse	Søknad om igangsetnings-tillatelse/ett-trinns søknad	Søknad om midlertidig brukstillatelse	Søknad om ferdigattest
UTF	Innmåling av tiltaket	1	<input type="checkbox"/>	<input checked="" type="checkbox"/>	<input type="checkbox"/>	<input checked="" type="checkbox"/>
			<input type="checkbox"/>	<input type="checkbox"/>	<input type="checkbox"/>	<input type="checkbox"/>
			<input type="checkbox"/>	<input type="checkbox"/>	<input type="checkbox"/>	<input type="checkbox"/>
			<input type="checkbox"/>	<input type="checkbox"/>	<input type="checkbox"/>	<input type="checkbox"/>
			<input type="checkbox"/>	<input type="checkbox"/>	<input type="checkbox"/>	<input type="checkbox"/>
			<input type="checkbox"/>	<input type="checkbox"/>	<input type="checkbox"/>	<input type="checkbox"/>
			<input type="checkbox"/>	<input type="checkbox"/>	<input type="checkbox"/>	<input type="checkbox"/>
			<input type="checkbox"/>	<input type="checkbox"/>	<input type="checkbox"/>	<input type="checkbox"/>
			<input type="checkbox"/>	<input type="checkbox"/>	<input type="checkbox"/>	<input type="checkbox"/>
			<input type="checkbox"/>	<input type="checkbox"/>	<input type="checkbox"/>	<input type="checkbox"/>
			<input type="checkbox"/>	<input type="checkbox"/>	<input type="checkbox"/>	<input type="checkbox"/>
			<input type="checkbox"/>	<input type="checkbox"/>	<input type="checkbox"/>	<input type="checkbox"/>

Erklæring og underskrift	
Foretaket er kjent med reglene om straff og sanksjoner i pbl kap 32 og at det kan medføre reaksjoner dersom det gis uriktige opplysninger. Foretaket forplikter seg til å stille med nødvendig kompetanse i tiltaket jf. SAK10 kap. 10 og 11	
<input type="checkbox"/> Ansvarlig prosjekterende erklærer at prosjekteringen skal være planlagt, gjennomført og kvalitetssikret i henhold til pbl jf. SAK10 §12-3 <input checked="" type="checkbox"/> Ansvarlig utførende erklærer at arbeidet ikke skal starte før det foreligger kvalitetssikret produksjonsunderlag for respektive del av utførelsen jf SAK10 § 12-4 <input type="checkbox"/> Ansvarlig kontrollerende erklærer uavhengighet, jf. SAK10 § 14-1, og vil redegjøre for endringer som kan påvirke uavhengigheten jf. SAK10 §12-5	
Dato	Underskrift
29.11.2022	Sigmund Holmaas
Gjentas med blokkbokstaver SIGMUND HOLMAAS	

Q1

Fullmakt

Ing.Taule AS – organisasjonsnummer 988 103 381 – vert hermed gitt fullmakt til å signere for underteikna på byggjesøknad på gards- og bruksnummer 134/292, med adresse Storsteinen 33, 5911 Alversund i Alver kommune.

Storsteinen 33 den 17/10-22 -2022

Espen W. Lygre 

Michelle Strømsheim 

NABOERKLÆRING

i samsvar med plan- og bygningslova § 29-4

Saka gjeld

Gardsnr.

Bruksnr.

Festenr.

Evt. sak nr.

Eigar

annlegg/bygning/tilbygg/garasje mv.

Naboerklæringa er frå

Namn

Adresse

Gardsnr.

Bruksnr.

Festenr.

DET ER TO ALTERNATIV TIL NABOERKLÆRING SOM KAN NYTTAST
Kryss av for alt.1 eller alt.2

ALTERNATIV nr. 1 Eg er kjend med at eg fråskriv meg retten til å føra opp tiltak på min eigedom nærare ovannemnde tiltak enn det som er fastsett i lova om avstand mellom tiltak.

Eg gjev med dette erklæring om at ovannemnde eigedom i Lii Alver kommune får løyve til å plassera tiltaket m, frå grenselinja mot min eigedom.
(§ 29-4 i plan- og bygningslova)

Denne erklæringa kan tinglysast som hefte på min eigedom.

ALTERNATIV nr. 2 Vilkåret for mitt samtykke er at tiltaket vert utført brannteknisk på ein slik måte at det ikkje får konsekvensar for min rett til å føra opp tiltak på min eigedom etter gjeldane plan- og bygningslov med forskrifter.

Eg gjev med dette erklæring om at ovannemnde eigedom i Lii Alv. er kommune får løyve til å plassera tiltaket m, frå grenselinja mot min eigedom.
(§ 29-4 i plan- og bygningslova)

Denne erklæringa kan tinglysast som hefte på min eigedom.

Stad	Dato	Underskrift av eigar til	Gnr.	Bnr.	Fnr.
	11.10.22	Monika Dalvang	134	289	