

**For matrikkeleining:**

Kommune: 4631 - ALVER
Gardsnummer: 173
Bruksnummer: 9

Utskriftsdato / klokkeslett: 30.11.2022 kl. 09:54
Produsert av: Sverre Solberg
Attestert av: Alver kommune

Orientering om matrikelbrev

Matrikelbrevet er heimla i «Lov om eigedomsregistrering» (matrikellova) av 17. juni 2005. Etter definisjonen i matrikellova § 3 d) er matrikelbrevet ei attestert utskrift av matrikkelen som viser alle registrerte opplysningar om ei matrikkeleining ved oppgjeven dato.

Om heilskap og nøyaktighet i matrikelbrevet

Matrikkelen vart etablert ved konvertering av data frå tidlegare register. Det kan variere kor gode slike data er med omsyn til heilskap og nøyaktighet. I enkelte tilfelle kan grensepunkt og grenselinjer mangle heilt eller delvis, eller vere feil registrerte. Det kan også vere feil og manglar ved registrert bygnings- og adresseinformasjon. Heilskap og kartfestingsnøyaktighet er oftast betre innanfor enn utanfor tettbygde strøk. Ver merksam på at oppgjeve areal for mange matrikkeleiningar og bygg er usikre.

For utfyllande informasjon: www.kartverket.no/matrikelbrev

Matrikkeleining

Matrikkeleiningstypa: Grunneigedom
Bruksnamn: Liatun
Etableringsdato: 06.10.1920
Skylid: 0,04
Er tinglyst: Ja
Har festgrunnar: Nei
Er seksjonert: Nei

Jordskifte kravd

Dato Referanse Matrikkeleiningar
07.07.2021 21-087125GJO-JSOF/JFOR 4631 - 173/2 og 4631 - 173/9

Arealrapport

Tekst Areal Kommentar
Utrekna areal for 173 / 9 14 259,2 m2 Ukjend grenseforløp

Eigarforhold

Tinglyste eigarforhold
Rolle Status Føds.d./org.nr Namn Brukseinin Adresse Areal Andel
Heimelshavar 171055 VATNØY GUNNAR 5911 ALVERSUND STØLEN 20 A 1 / 1

Oversikt over teigar

Løpenr	Type	Hovudteig	Nord	Aust	Høgde	Areal	Merknader
1	Teig	Ja	6726946	295538		14 259,2 m2	Hjelpelinje vasskant

(EUREF89 UTM Sone 32)

Forretningar der matrikkeleininga er involvert

Forretning Forretningsdokumentdato
Forretningstypa Kommunal saksreferanse Status Tinglysing Matrikkelføring
Årsak til feilretting Nettadresse (URL) Annan referanse Signatur Dato

Omnummerering v/kommuneending	01.01.2020	Tinglyst	01.01.2020	smatmynd	01.01.2020
Omnummerering		Omnummerert til:	4631 - 173/9		
		Omnummerert frå:	1263 - 173/9		

Forretning	Forretningsdokumentdato	Status	Tinglysing	Endra dato	Matrikkelføring
Forretningstype	Kommunal saksreferanse				Signatur
Årsak til feilretting	Nettadresse (URL)				Dato
	Annan referanse				
Endre eigenskap	01.01.1980				hannin 10.09.2018
Feilretting	18/2060	Rolle	Matrikkeleining	Arealendring	
Feilføring	18/33228	Avgjevar	1263 - 173/9	0	

Skylddeling	06.10.1920				
Skylddeling		Rolle	Matrikkeleining	Arealendring	
		Avgjevar	1263 - 173/5	0	
		Mottakar	1263 - 173/9	0	

Forretningar der matrikkeleininga er berørt

Forretning	Forretningsdokumentdato	Status	Tinglysing	Endra dato	Matrikkelføring
Forretningstype	Kommunal saksreferanse				Signatur
Årsak til feilretting	Nettadresse (URL)				Dato
	Annan referanse				
Kvalitetsheving for eksisterande matrikkeleining	29.11.2022				onesliv 29.11.2022
Oppmålingsforretning	22/5787	Rolle	Matrikkeleining	Arealendring	
		Berørt	4631 - 173/1	0	
		Berørt	4631 - 173/9	0	
		Berørt	4631 - 174/5	0	
Landmålarnummer					
000322					
Namn					
LIV BERIT ONES					
Kvalitetsheving for eksisterande matrikkeleining	31.10.2022				solbsver 15.11.2022
Oppmålingsforretning	2022/5787	Rolle	Matrikkeleining	Arealendring	
		Berørt	4631 - 173/9	0	

Forretning Forretningstype Årsak til feilretting	Forretningsdokumentdato Kommunal saksreferanse Nettadresse (URL) Annan referanse	Status	Tinglysing Endra dato	Matrikkelføring Signatur Dato
Kvalitetsheving for eksisterande matrikkeleining Oppmålingsforretning	31.10.2022 2022/5787		Matrikkeleining 4631 - 173/9 4631 - 174/5	solbsver 11.11.2022 Arealendring 0 0
Kvalitetsheving for eksisterande matrikkeleining Oppmålingsforretning	31.10.2022 2022/5787		Matrikkeleining 4631 - 173/9	solbsver 11.11.2022 Arealendring 0
Kvalitetsheving for eksisterande matrikkeleining Oppmålingsforretning	31.10.2022 2022/5787		Matrikkeleining 4631 - 173/9	solbsver 09.11.2022 Arealendring 0
Kvalitetsheving for eksisterande matrikkeleining Oppmålingsforretning	31.10.2022 2022/5787		Matrikkeleining 4631 - 173/9 4631 - 174/5	solbsver 08.11.2022 Arealendring 0 0
Kvalitetsheving for eksisterande matrikkeleining Tilkobling jordskiftesak	01.03.2018 18/2642 2642/18		Matrikkeleining 1263 - 173/1 1263 - 173/2 1263 - 173/9	1263rye 12.03.2019 Arealendring 0 0 0

Adresser

Adresstype	Adressenamn	Adressekode	Adressenr	Aust	Krinsar	Atkomstpunkt
Vegadresse	Adressetilleggsnamn Nesbrekka	Kjeldekode 1164	Koord.syst. Nord 50 EUREF89 UTM Sone 32 6726908	295531	Grunnkriens: 0304 HOPLAND Røystekriens: 10 SEIM Kyrkjelokn: 07070104 Knarvik Postnr.område: 5912 SEIM Tettstad:	Nei

Adresstype	Adressenamn	Adressekode	Adressenr	Aust	Krinsar	Atkomstpunkt
Vegadresse	Adressetilleggsnamn Nesbrekka	Kjeldekode 1164	Koord.syst. Nord 52 EUREF89 UTM Sone 32 6726927	295510	Grunnkriens: 0304 HOPLAND Røystekriens: 10 SEIM Kyrkjelokn: 07070104 Knarvik Postnr.område: 5912 SEIM Tettstad:	Nei

Aktive bygg som er registrerte på matrikkeleininga

Bygningsnr:	176 256 338	Utbygd areal:	0	Tal bustader:	0	Datoar	
Løpenr:		Bruksareal bustad:	0	Tal etasjar:	0	Rammeløyve:	
Repr.punkt:	Koordinatsystem: EUREF89 UTM Sone 32 Nord: 6726947 Aust: 295504	Bruksareal anna:	0	Vassforsyning:		Igangsetjingsløyve:	
Bygningsendringskode:		Bruksareal totalt:	0	Avløp:		Teke(n) i bruk:	
Bygningstype:	Hus for dyr/landbr.lager/silo	Bruttoareal bustad:	0	Har heis:	Nei	Mellombels bruksløyve:	
Næringsgruppe:		Bruttoareal anna:	0			Ferdigattest:	
Bygningsstatus:	Teke(n) i bruk	Bruttoareal totalt:	0				
Energikjelder:		Alternativt areal:	0				
Oppvarming:		Alternativt areal 2:	0				

Brukseiningar

Adresse	Brukseiningnummer	Brukseiningstype	Bruksareal	Tal rom	Kjøkkentilgang	Bad	WC	Matrikkeleining
	Unummerert brukseining 0		0	0	0	0	0	173/9

Bygningssnr: 176 256 346
Løpenr:
 Repr.punkt: Koordinatsystem: EUREF89 UTM Sone 32
 Nord: 6726908 Aust: 295531
 Bygningsendringskode:
 Bygningstype: Våningshus
 Næringsgruppe:
 Bygningsstatus: Teke(n) i bruk
 Energikjelder:
 Oppvarming:

Etasjar
 Etasje Tal på bueiningar BRA bustad BRA anna BRA totalt BTA bustad BTA anna BTA totalt Alt. areal Alt. areal 2
 H01 1 0 0 0 0 0 0 0 0 0 0

Brukseiningar
 Adresse Brukseiningssnummer Brukseiningstype Bruksareal Tal rom Kjøkkentilgang Bad WC Matrikkeleining
 1164 Nesbrekka 50 H0101 Bustad 0 0 0 0 0 0 173/9

Bygningssnr: 176 256 354
Løpenr:
 Repr.punkt: Koordinatsystem: EUREF89 UTM Sone 32
 Nord: 6726927 Aust: 295510
 Bygningsendringskode:
 Bygningstype: Våningshus
 Næringsgruppe:
 Bygningsstatus: Teke(n) i bruk
 Energikjelder:
 Oppvarming:

Etasjar
 Etasje Tal på bueiningar BRA bustad BRA anna BRA totalt BTA bustad BTA anna BTA totalt Alt. areal Alt. areal 2
 H01 1 0 0 0 0 0 0 0 0 0

Brukseiningar
 Adresse Brukseiningssnummer Brukseiningstype Bruksareal Tal rom Kjøkkentilgang Bad WC Matrikkeleining
 1164 Nesbrekka 52 H0101 Bustad 0 0 0 0 0 0 173/9

Utbygd areal: 1
 Bruksareal bustad: 1
 Bruksareal anna:
 Bruksareal totalt:
 Bruttoareal bustad: Nei
 Bruttoareal anna:
 Bruttoareal totalt:
 Alternativt areal:
 Alternativt areal 2:

Tal bustader: 1
 Tal etasjar: 1
 Vassforsyning:
 Avløp:
 Har heis: Nei
 Ferdigattest:

Datoar

Rammeløyve:
 Igangsetjingsløyve:
 Teke(n) i bruk:
 Mellombels bruksløyve:
 Ferdigattest:

Utbygd areal: 1
 Bruksareal bustad: 1
 Bruksareal anna:
 Bruksareal totalt:
 Bruttoareal bustad: Nei
 Bruttoareal anna:
 Bruttoareal totalt:
 Alternativt areal:
 Alternativt areal 2:

Tal bustader: 1
 Tal etasjar: 1
 Vassforsyning:
 Avløp:
 Har heis: Nei
 Ferdigattest:

Datoar

Rammeløyve:
 Igangsetjingsløyve:
 Teke(n) i bruk:
 Mellombels bruksløyve:
 Ferdigattest:

Bygningsnr: 176 256 362
Løpenr:
Repr.punkt: Koordinatsystem: EUREF89 UTM Sone 32
 Nord: 6726972 Aust: 295509
 Bygningsendringskode:
 Bygningstype: Hus for dyr/landbr.lager/silo
 Næringsgruppe:
 Bygningsstatus: Teke(n) i bruk
 Energikjelder:
 Oppvarming:

Brukseiningar
 Adresse Brukseiningnummer Brukseiningstype Bruksareal Tal rom Kjøkkentilgang Bad WC Matrikkeleining
 Unummerert brukseining 0 0 0 0 173/9

Bygningsnr: 176 322 306
Løpenr:
Repr.punkt: Koordinatsystem: EUREF89 UTM Sone 32
 Nord: 6726952 Aust: 295491
 Bygningsendringskode:
 Bygningstype: Annan landbruksbygning
 Næringsgruppe: Jordbruk, skogbruk og fiske
 Bygningsstatus: Teke(n) i bruk
 Energikjelder:
 Oppvarming:

Brukseiningar
 Adresse Brukseiningnummer Brukseiningstype Bruksareal Tal rom Kjøkkentilgang Bad WC Matrikkeleining
 Unummerert brukseining 0 0 0 0 173/9

Bygningsnr: 176 322 314
Løpenr:
 Repr.punkt: Koordinatsystem: EUREF89 UTM Sone 32
 Nord: 6726910 Aust: 295537
 Bygningsendringskode:
 Bygningstype: Garasjeuthus anneks til bustad
 Næringsgruppe: Anna som ikkje er næring
 Bygningsstatus: Teke(n) i bruk
 Energikjelder:
 Oppvarming:

Utbygd areal: 0
 Bruksareal bustad: 0
 Bruksareal anna: 0
 Bruksareal totalt: 0
 Bruttoareal bustad: 0
 Bruttoareal anna: 0
 Bruttoareal totalt: 0
 Alternativt areal: 0
 Alternativt areal 2: 0

Tal bustader: 0
 Tal etasjar: 0
 Vassforsyning: 0
 Avløp: 0
 Har heis: Nei

Datoar
 Rammeløyve:
 Igangsetjingsløyve:
 Teke(n) i bruk:
 Mellombels bruksløyve:
 Ferdigattest:

Brukseiningar	Brukseiningstype	Bruksareal	Tal rom	Kjøkkentilgang	Bad	WC	Matrikkeleining
Adresse	Unummerert brukseining	0	0	0	0	0	173/9

Aktive bygg som ikkje er registrerte på matrikkeleininga, men ligg på matrikkeleininga sitt areal

Bygningsnr: 176 266 708
Løpenr:
 Repr.punkt: Koordinatsystem: EUREF89 UTM Sone 32
 Nord: 6727058 Aust: 295406
 Bygningsendringskode:
 Bygningstype: Naust båthus sjøbu
 Næringsgruppe:
 Bygningsstatus: Teke(n) i bruk
 Energikjelder:
 Oppvarming:

Utbygd areal: 0
 Bruksareal bustad: 0
 Bruksareal anna: 0
 Bruksareal totalt: 0
 Bruttoareal bustad: 0
 Bruttoareal anna: 0
 Bruttoareal totalt: 0
 Alternativt areal: 0
 Alternativt areal 2: 0

Tal bustader: 0
 Tal etasjar: 0
 Vassforsyning: 0
 Avløp: 0
 Har heis: Nei

Datoar
 Rammeløyve:
 Igangsetjingsløyve:
 Teke(n) i bruk:
 Mellombels bruksløyve:
 Ferdigattest:

Brukseiningar	Brukseiningstype	Bruksareal	Tal rom	Kjøkkentilgang	Bad	WC	Matrikkeleining
Adresse	Unummerert brukseining	0	0	0	0	0	174/5

6727400

6727200

6727000

6726800

6726600

295000

295200

295400

295600

295800

296000

Oversiktskart for 173 / 9

Målestokk 1:5 000
EUREF89 UTM Sone 32

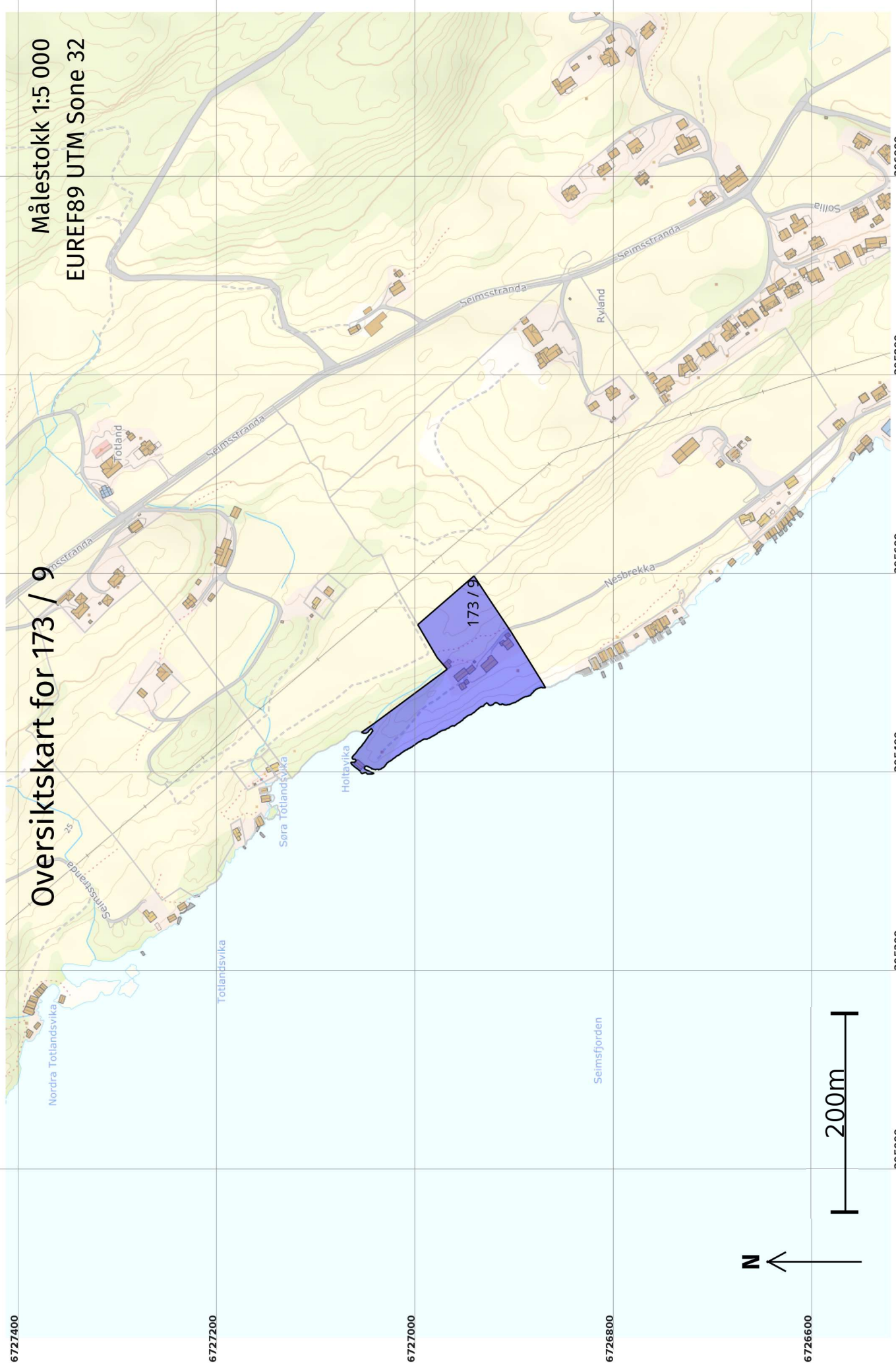

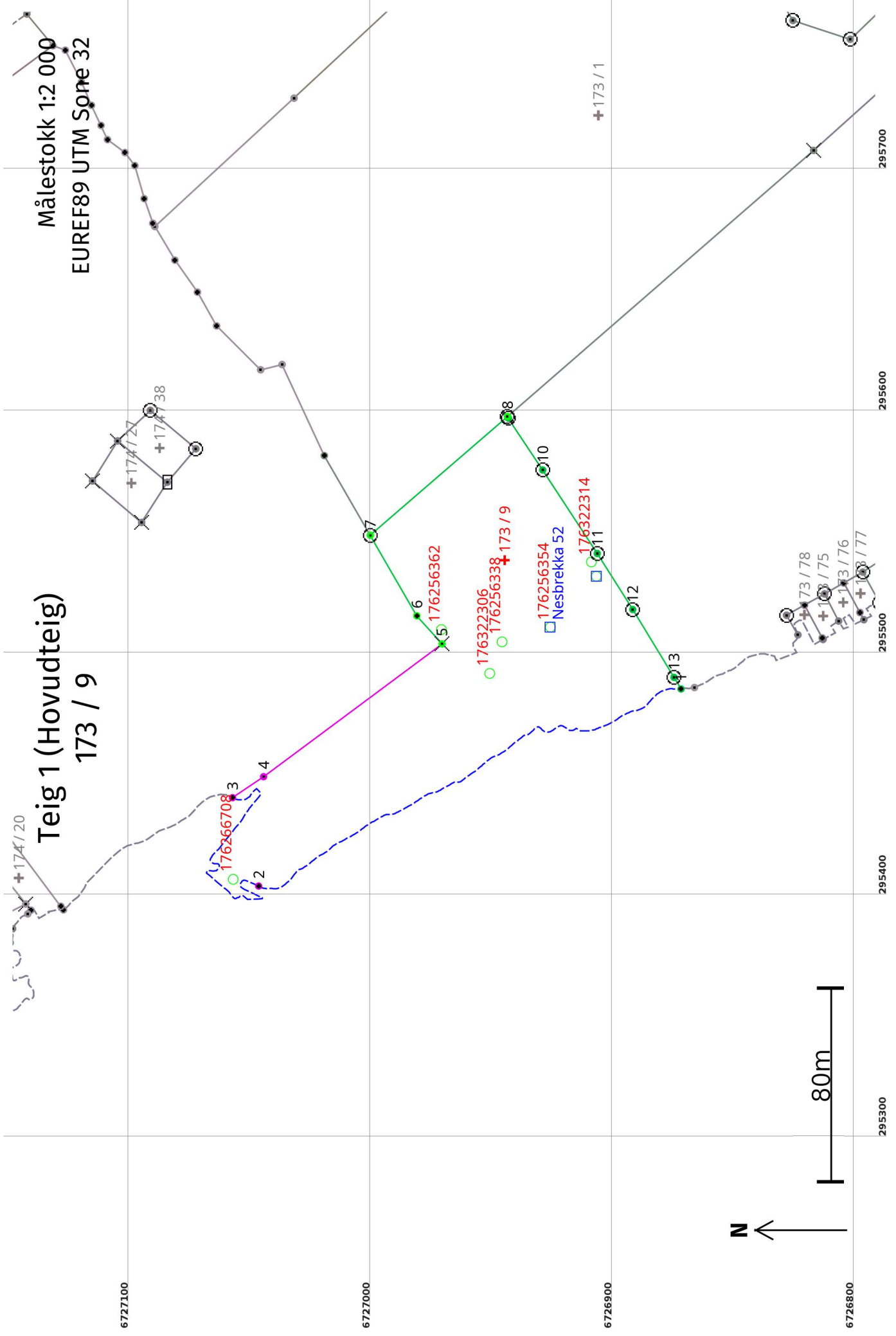

Areal og koordinatar

Areal: 14 259,2

Arealmerknad: Hjelpelinje vasskant

Representasjonssystem: EUREF89 UTM Sone 32**Nord:** 6726946**Aust:** 295538**Grensepunkt / Grenselinje****Ytre avgrensing**

Løpenr	Nord	Aust	Grensemerke nedsett i / Lengde (m) Linjeinformasjon	Målemetode	Nøyaktighet (SD i cm)	Radius
1	6726873,02	295484,54	Umerkt	69 Utrekna	13	
2	6727047,56	295403,15	203,65 Hjelpelinje vasskant Umerkt	69 Utrekna	30	
3	6727058,35	295439,64	109,92 Hjelpelinje vasskant Umerkt	69 Utrekna	200	
4	6727045,51	295448,31	15,49 Ukjent	55 Digitalisert på dig.bord frå strek-kart: Papirkopi	201	
5	6726971,78	295503,16	91,89 Fjell Kors	96 GNSS: Fasemåling (Real time kinematic)	200	
6	6726982,19	295514,74	15,56 Fjell Gjerdestolpe	96 GNSS: Fasemåling (Real time kinematic)	10	
7	6727001,43	295548,00	38,43 Jord Offentleg godkjent grensemerke	96 GNSS: Fasemåling (Real time kinematic)	11	
8	6726944,79	295597,01	74,90 Jord Offentleg godkjent grensemerke	96 GNSS: Fasemåling (Real time kinematic)	10	
9	6726944,36	295596,34	0,79 Jordfast stein Offentleg godkjent grensemerke	96 GNSS: Fasemåling (Real time kinematic)	14	
10	6726930,18	295574,95	25,66 Jord Offentleg godkjent grensemerke	96 GNSS: Fasemåling (Real time kinematic)	13	
11	6726907,65	295540,49	41,17 Jord Offentleg godkjent grensemerke	96 GNSS: Fasemåling (Real time kinematic)	14	
12	6726892,99	295517,34	27,40 Jord Offentleg godkjent grensemerke	96 GNSS: Fasemåling (Real time kinematic)	13	
13	6726875,93	295489,32	32,80 Fjell Offentleg godkjent grensemerke	96 GNSS: Fasemåling (Real time kinematic)	14	
			5,60	96 GNSS: Fasemåling (Real time kinematic)	13	