

**For matrikkeleining:**

Kommune: 4631 - ALVER  
Gardsnummer: 438  
Bruksnummer: 2

Utskriftsdato/klokkeslett: 06.12.2022 kl. 10:10  
Produsert av: Kjartan Medaas  
Attestert av: Alver kommune

**Orientering om matrikkelbrev**

Matrikkelbrevet er heimla i «Lov om eigedomsregistrering» (matrikkellova) av 17. juni 2005. Etter definisjonen i matrikkellova § 3 d) er matrikkelbrevet ei attestert utskrift av matrikkelen som viser alle registrerte opplysningar om ei matrikkeleining ved oppgjeven dato.

**Om heilskap og nøyaktigheit i matrikkelbrevet**

Matrikkelen vart etablert ved konvertering av data frå tidlegare register. Det kan variere kor gode slike data er med omsyn til heilskap og nøyaktigheit. I enkelte tilfelle kan grensepunkt og grenselinjer mangle heilt eller delvis, eller vere feil registrerte. Det kan også vere feil og manglar ved registrert bygnings- og adresseinformasjon. Heilskap og kartfestingsnøyaktigheit er oftast betre innanfor enn utanfor tettbygde strøk. Ver merksam på at oppgjeve areal for mange matrikkeleiningar og bygg er usikre.

For utfyllande informasjon: [www.kartverket.no/matrikkelbrev](http://www.kartverket.no/matrikkelbrev)

## Matrikkeleining

Matrikkeleiningstype: Grunneigedom  
Bruksnamn: HELLAND  
Etableringsdato:  
Skyld: 0,72  
Er tinglyst: Ja  
Har festegrunnar: Nei  
Er seksjonert: Nei

## Arealrapport

Tekst	Areal	Kommentar
Utrekna areal for 438 / 2	169 478,8 m2	Ukjend grenseforløp
Matrikkeleininga har del (1/20) i realsameige: 433 / 125	182,8 m2	Vi viser til eige matrikkelbrev for realsameiget

## Eigarforhold

### Tinglyste eigarforhold

Rolle	Status	Føds.d./org.nr	Namn	Brukseinin	Adresse	Andel
Heimelshavar		280262	MYRTVEIT ØYSTEIN		SÆTREVEGEN 2 5936 MANGER	1 / 1

## Oversikt over teigar

(EUREF89 UTM Sone 32)

Løpenr	Type	Hovudteig	Nord	Aust	Høgde	Areal	Merknader
1	Teig	Ja	6732337	282725		2 398,4 m2	Hjelpelinje vegkant
2	Teig	Nei	6731930	283439		96 317,6 m2	Hjelpelinje vasskant
3	Teig	Nei	6732313	283532		45 916,1 m2	Hjelpelinje vasskant, Hjelpelinje vegkant
4	Teig	Nei	6732572	282825		11 914,5 m2	Hjelpelinje vasskant, Hjelpelinje vegkant
5	Teig	Nei	6732406	282989		5 942,6 m2	Hjelpelinje vasskant
6	Teig	Nei	6732190	283544		5 377,5 m2	Hjelpelinje vasskant, Hjelpelinje vegkant
7	Teig	Nei	6732399	282751		1 612,1 m2	Hjelpelinje vegkant

## Forretningar der matrikkeleininga er involvert

Forretning	Forretningsdokumentdato	Tinglysing	Matrikkelføring		
Forretningstype	Kommunal saksreferanse	Status	Endra dato	Signatur	Dato
Årsak til feilretting	Nettadresse (URL)				
	Annan referanse				

Forretning Forretningstype Årsak til feilretting	Forretningsdokumentdato Kommunal saksreferanse Nettadresse (URL) Annan referanse	Status	Tinglysing	Endra dato	Matrikkelføring Signatur Dato
Grensejustering	12.04.2022				medakjar 06.12.2022
Oppmålingsforretning/grensejustering	22/3206				
		Rolle	Matrikkeleining		Arealendring
		Avgjevar	4631 - 438/11		-117,2
		Mottakar	4631 - 438/2		117,2
<b>Landmålarnummer</b>	<b>Namn</b>				
000205	KJARTAN MEDAAS				
Omnummerering v/kommuneendring	01.01.2020	Tinglyst		01.01.2020	smatmynd 01.01.2020
Omnummerering		Omnummerert til:	4631 - 438/2		
		Omnummerert frå:	1260 - 38/2		
Samanslåing av matrikkeleiningar	10.01.2011	Tinglyst		10.01.2011	1260mek 17.12.2010
Samanslåing	10/1001				
		Rolle	Matrikkeleining		Arealendring
		Avgjevar	1260 - 38/22		-45 671,6
		Avgjevar	1260 - 38/24		-6 587,3
		Mottakar	1260 - 38/2		52 258,9
Opprett ny grunneigedom ved frådeling	26.02.2007				
Kart- og delingsforretning		Rolle	Matrikkeleining		Arealendring
		Avgjevar	1260 - 38/2		0
		Mottakar	1260 - 38/59		0
Opprett ny grunneigedom ved frådeling	15.07.1998				RM
Kart- og delingsforretning	M 68/01				
		Rolle	Matrikkeleining		Arealendring
		Avgjevar	1260 - 38/2		-1 506,2
		Mottakar	1260 - 38/61		1 506,2

Forretning Forretningstype Årsak til feilretting	Forretningsdokumentdato Kommunal saksreferanse Nettadresse (URL) Annan referanse	Status	Tinglysing	Endra dato	Matrikkelføring Signatur Dato
Skylddeling	09.05.1946				
Skylddeling		Rolle	Matrikkeleining		Arealendring
		Avgjevar	1260 - 38/2		0
		Mottakar	1260 - 38/22		0

Matrikuler umatrikulert grunn som grunneigedom

Nymatrikulering		Rolle	Matrikkeleining		Arealendring
		Mottakar	1260 - 38/2		0

### Forretningar der matrikkeleininga er berørt

Forretning Forretningstype Årsak til feilretting	Forretningsdokumentdato Kommunal saksreferanse Nettadresse (URL) Annan referanse	Status	Tinglysing	Endra dato	Matrikkelføring Signatur Dato
Endre forretningsdata	29.07.2022				kjestan 29.07.2022
Feilretting		Rolle	Matrikkeleining		Arealendring
Feilføring		Berørt	4631 - Mnr vann mangler		0
		Berørt	4631 - 438/2		0
		Berørt	4631 - 438/5		0
		Berørt	4631 - 438/11		0
		Berørt	4631 - 438/14		0
		Berørt	4631 - 438/15		0
		Berørt	4631 - 438/56		0
		Berørt	4631 - 438/80		0

Kvalitetsheving for eksisterande matrikkeleining	27.07.2022				kjestan 27.07.2022
Annan forretningstype	22/3325	Rolle	Matrikkeleining		Arealendring
		Berørt	4631 - 438/2		0
		Berørt	4631 - 438/15		0
		Berørt	4631 - 438/80		0

Forretning Forretningstype Årsak til feilretting	Forretningsdokumentdato Kommunal saksreferanse Nettadresse (URL) Annan referanse	Status	Tinglysing	Endra dato	Matrikkelføring Signatur Dato
Kvalitetsheving for eksisterande matrikkeleining Annan forretningstype	27.07.2022 22/3325				kjestan 27.07.2022
		Rolle	Matrikkeleining		Arealendring
		Berørt	4631 - Mnr vann mangler		0
		Berørt	4631 - 438/2		0
		Berørt	4631 - 438/80		0
Kvalitetsheving for eksisterande matrikkeleining Annan forretningstype	12.04.2022 22/3206				medakjar 06.12.2022
		Rolle	Matrikkeleining		Arealendring
		Berørt	4631 - 438/2		0
		Berørt	4631 - 438/11		0
		Berørt	4631 - 438/46		0

**Forretning**  
**Forretningstype**  
**Årsak til feilretting**

**Forretningsdokumentdato**  
**Kommunal saksreferanse**  
**Nettadresse (URL)**  
**Annan referanse**

**Status**

**Tinglysing**

**Endra dato**

**Matrikkelføring**  
**Signatur Dato**

Matrikuler umatrikulert grunn som grunneigedom	01.03.2021				kjestan	01.03.2021
Oppmålingsforretning	20/18214					
		<b>Rolle</b>	<b>Matrikkeleining</b>	<b>Arealendring</b>		
		Mottakar	4631 - 438/80	6 837,4		
		Berørt	4631 - Mnr mangler	0		
		Berørt	4631 - Mnr vann mangler	0		
		Berørt	4631 - 438/2	0		
		Berørt	4631 - 438/4	0		
		Berørt	4631 - 438/5	0		
		Berørt	4631 - 438/7	0		
		Berørt	4631 - 438/11	0		
		Berørt	4631 - 438/14	0		
		Berørt	4631 - 438/15	0		
		Berørt	4631 - 438/37	0		
		Berørt	4631 - 438/52	0		
		Berørt	4631 - 438/54	0		
		Berørt	4631 - 438/56	0		
		Berørt	4631 - 438/58	0		
		Berørt	4631 - 438/64	0		
		Berørt	4631 - 438/65	0		
		Berørt	4631 - 438/70	0		
		Berørt	4631 - 438/75	0		
		Berørt	4631 - 438/79	0		
Kvalitetsheving for eksisterande matrikkeleining	06.01.2021				medakjar	06.01.2021
Feilretting		<b>Rolle</b>	<b>Matrikkeleining</b>	<b>Arealendring</b>		
Feilføring		Berørt	4631 - 438/2	0		
		Berørt	4631 - 438/4	0		
		Berørt	4631 - 438/5	0		
		Berørt	4631 - 438/61	0		

Forretning Forretningstype Årsak til feilretting	Forretningsdokumentdato Kommunal saksreferanse Nettadresse (URL) Annan referanse	Status	Tinglysing	Endra dato	Matrikkelføring Signatur Dato
Kvalitetsheving for eksisterande matrikkeleining Oppmålingsforretning	28.10.2020 20/14828				kjestan 29.10.2020
		Rolle	Matrikkeleining		Arealendring
		Berørt	4631 - Mnr mangler		0
		Berørt	4631 - 438/2		0
		Berørt	4631 - 438/11		0
		Berørt	4631 - 438/58		0
		Berørt	4631 - 438/64		0
Arealoverføring Oppmålingsforretning/arealoverføring	10.09.2013 13/963	Tinglyst		24.10.2018	1260mek 10.12.2013
		Rolle	Matrikkeleining		Arealendring
		Avgjevar	1260 - 38/3		-338,2
		Mottakar	1260 - 38/25		338,3
		Berørt	1260 - 38/1		0
		Berørt	1260 - 38/2		0
		Berørt	1260 - 38/30		0
Kvalitetsheving for eksisterande matrikkeleining Annan forretningstype	10.09.2013 13/963				1260mek 10.12.2013
		Rolle	Matrikkeleining		Arealendring
		Berørt	1260 - 38/1		0
		Berørt	1260 - 38/2		0
		Berørt	1260 - 38/3		0
		Berørt	1260 - 38/6		0
		Berørt	1260 - 38/25		0
		Berørt	1260 - 38/30		0
		Berørt	1260 - 38/58		0

Forretning Forretningstype Årsak til feilretting	Forretningsdokumentdato Kommunal saksreferanse Nettadresse (URL) Annan referanse	Status	Tinglysing	Endra dato	Matrikkelføring Signatur Dato
Grensejustering	04.02.2008				1260mek 11.04.2008
Kartforretning med grensejustering	07/810				
			Rolle	Matrikkeleining	Arealendring
			Avgjevar	1260 - 38/37	-47,5
			Mottakar	1260 - 38/56	47,5
			Berørt	1260 - 38/2	0
			Berørt	1260 - 38/3	0

### Adresser

Adresstype	Adressenam Adressetilleggsnamn	Adressekode Kjeldekode	Adressen Koord.syst. Nord	Aust	Krinsar	Atkomstpunkt
Vegadresse	Hellandsvegen	6004	214			Nei
			EUREF89 UTM Sone 32 6732414	282753	Grunnkrins: 0710 SÆTRE Røystekrins: 19 MANGER Kyrkjelokn: 07070701 Radøy Postnr.område: 5936 MANGER Tettstad:	
Adresstype	Adressenam Adressetilleggsnamn	Adressekode Kjeldekode	Adressen Koord.syst. Nord	Aust	Krinsar	Atkomstpunkt
Vegadresse	Hellandsvegen	6004	231			Nei
			EUREF89 UTM Sone 32 6732602	282836	Grunnkrins: 0710 SÆTRE Røystekrins: 19 MANGER Kyrkjelokn: 07070701 Radøy Postnr.område: 5936 MANGER Tettstad:	
Adresstype	Adressenam Adressetilleggsnamn	Adressekode Kjeldekode	Adressen Koord.syst. Nord	Aust	Krinsar	Atkomstpunkt
Vegadresse	Sætrevegen	6022	2			Nei
			EUREF89 UTM Sone 32 6732354	282733	Grunnkrins: 0710 SÆTRE Røystekrins: 19 MANGER Kyrkjelokn: 07070701 Radøy Postnr.område: 5936 MANGER Tettstad:	



## Aktive bygg som er registrerte på matrikkeleininga

<b>Byggningsnr:</b> 9 861 505	Utbygd areal:	0	Tal bustader:	1	<u>Datoar</u>	
<b>Løpenr:</b>	Bruksareal bustad:	215	Tal etasjar:	2	Rammeløyve:	04.02.1986
Repr.punkt: Koordinatsystem: EUREF89 UTM Sone 32	Bruksareal anna:	0	Vassforsyning:	Privat innlagt	Igangsetjingsløyve:	20.03.1986
Nord: 6732354 Aust: 282733	Bruksareal totalt:	215	Avløp:	Privat kloakk	Teke(n) i bruk:	22.01.1988
Bygningsendringskode:	Bruttoareal bustad:	0	Har heis:	Nei	Mellombels bruksløyve:	
Bygningstype: Våningshus	Bruttoareal anna:	0			Ferdigattest:	
Næringsgruppe: Bustad	Bruttoareal totalt:	0				
Byggningsstatus: Teke(n) i bruk	Alternativt areal:	0				
Energikjelder: Elektrisitet	Alternativt areal 2:	0				
Biobrensel						
Oppvarming: Elektrisk						
Annan oppvarming						

### Etasjar

Etasje	Tal på bueiningar	BRA bustad	BRA anna	BRA totalt	BTA bustad	BTA anna	BTA totalt	Alt. areal	Alt. areal 2
H01	1	110	0	110	0	0	0	0	0
U01	0	105	0	105	0	0	0	0	0

### Brukseiningar

Adresse	Brukseiningsnummer	Brukseiningstype	Bruksareal	Tal rom	Kjøkkentilgang	Bad	WC	Matrikkeleining
6022 Sætrevegen 2	H0101	Bustad	215	4	Kjøken	2	2	438/2

### Kontaktpersonar

Rolle	Føds.dato/org.nr	Namn	Brukseinin	Adresse
Tiltakshavar		MYRTVEIT SVERRE		HELLAND

<b>Byggningsnr:</b> 13 279 187	Utbygd areal:	350	Tal bustader:	0	<u>Datoar</u>	
<b>Løpenr:</b>	Bruksareal bustad:	0	Tal etasjar:	1	Rammeløyve:	14.05.2003
Repr.punkt: Koordinatsystem: EUREF89 UTM Sone 32	Bruksareal anna:	300	Vassforsyning:		Igangsetjingsløyve:	14.05.2006
Nord: 6732602 Aust: 282836	Bruksareal totalt:	300	Avløp:		Teke(n) i bruk:	
Bygningsendringskode:	Bruttoareal bustad:	0	Har heis:	Nei	Mellombels bruksløyve:	
Bygningstype: Lagerhall	Bruttoareal anna:	0			Ferdigattest:	05.12.2008
Næringsgruppe: Varehandel, reparasjon av motorvogner	Bruttoareal totalt:	0				
Byggningsstatus: Ferdigattest	Alternativt areal:	0				
Energikjelder:	Alternativt areal 2:	0				
Oppvarming:						

### Etasjar

Etasje	Tal på bueiningar	BRA bustad	BRA anna	BRA totalt	BTA bustad	BTA anna	BTA totalt	Alt. areal	Alt. areal 2
H01	0	0	300	300	0	0	0	0	0

### Brukseiningar

Adresse	Brukseiningnummer	Brukseiningstype	Bruksareal	Tal rom	Kjøkkentilgang	Bad	WC	Matrikkeleining
6004 Hellandsvegen 231	H0101	Anna enn bustad	300	0		0	0	438/2

### Kontaktpersonar

Rolle	Føds.dato/org.nr	Namn	Brukseinin	Adresse
Tiltakshavar		MYRTVEIT ØYSTEIN		

<b>Bygningsnr:</b>	176 115 521	Utbygd areal:	0	Tal bustader:	2	<u>Datoar</u>
<b>Løpenr:</b>		Bruksareal bustad:	208	Tal etasjar:	2	Rammeløyve:
Repr.punkt:	Koordinatsystem: EUREF89 UTM Sone 32 Nord: 6732414 Aust: 282753	Bruksareal anna:	0	Vassforsyning:		Igangsetjingsløyve:
Bygningsendringskode:		Bruksareal totalt:	208	Avløp:		Teke(n) i bruk:
Bygningstype:	Våningshus, tomannsb./horisont.	Bruttoareal bustad:	0	Har heis:	Nei	Mellombels bruksløyve:
Næringsgruppe:	Bustad	Bruttoareal anna:				Ferdigattest:
Bygningsstatus:	Teke(n) i bruk	Bruttoareal totalt:	0			
Energikjelder:		Alternativt areal:	0			
Oppvarming:		Alternativt areal 2:	0			

### Etasjar

Etasje	Tal på bueingar	BRA bustad	BRA anna	BRA totalt	BTA bustad	BTA anna	BTA totalt	Alt. areal	Alt. areal 2
H01	1	113	0	113	0	0	0	0	0
U01	1	95	0	95	0	0	0	0	0

### Brukseiningar

Adresse	Brukseiningnummer	Brukseiningstype	Bruksareal	Tal rom	Kjøkkentilgang	Bad	WC	Matrikkeleining
6004 Hellandsvegen 214	H0101	Bustad	115	0		0	0	438/2
6004 Hellandsvegen 214	U0101	Bustad	70	0		0	0	438/2

<b>Bygningsnr:</b>	176 128 720	Utbygd areal:	0	Tal bustader:	0	<u>Datoar</u>
<b>Løpenr:</b>		Bruksareal bustad:	0	Tal etasjar:	0	Rammeløyve:
Repr.punkt:	Koordinatsystem: EUREF89 UTM Sone 32 Nord: 6732471 Aust: 282784	Bruksareal anna:	0	Vassforsyning:		Igangsetjingsløyve:
Bygningsendringskode:		Bruksareal totalt:	0	Avløp:		Teke(n) i bruk:
Bygningstype:	Hus for dyr/landbr.lager/silo	Bruttoareal bustad:	0	Har heis:	Nei	Mellombels bruksløyve:
Næringsgruppe:		Bruttoareal anna:				Ferdigattest:
Bygningsstatus:	Teke(n) i bruk	Bruttoareal totalt:	0			
Energikjelder:		Alternativt areal:	0			
Oppvarming:		Alternativt areal 2:	0			

### Brukseiningar

Adresse	Brukseiningnummer	Brukseiningstype	Bruksareal	Tal rom	Kjøkkentilgang	Bad	WC	Matrikkeleining
		Unummerert brukseining	0	0		0	0	438/2

<b>Bygningsnr:</b>	176 128 739	Utbygd areal:	0	Tal bustader:	0	Datoar
<b>Løpenr:</b>		Bruksareal bustad:	0	Tal etasjar:	0	Rammeløyve:
Repr.punkt:	Koordinatsystem: EUREF89 UTM Sone 32	Bruksareal anna:	0	Vassforsyning:		Igangsetjingsløyve:
	Nord: 6732443 Aust: 282758	Bruksareal totalt:	0	Avløp:		Teke(n) i bruk:
Bygningsendringskode:		Bruttoareal bustad:	0	Har heis:	Nei	Mellombels bruksløyve:
Bygningstype:	Hus for dyr/landbr.lager/silo	Bruttoareal anna:				Ferdigattest:
Næringsgruppe:		Bruttoareal totalt:	0			
Bygningsstatus:	Teke(n) i bruk	Alternativt areal:	0			
Energikjelder:		Alternativt areal 2:	0			
Oppvarming:						

### Brukseiningar

Adresse	Brukseiningsnummer	Brukseiningstype	Bruksareal	Tal rom	Kjøkkentilgang	Bad	WC	Matrikkeleining
		Unummerert brukseining	0	0		0	0	438/2

<b>Bygningsnr:</b>	176 128 763	Utbygd areal:	0	Tal bustader:	0	Datoar
<b>Løpenr:</b>		Bruksareal bustad:	0	Tal etasjar:	0	Rammeløyve:
Repr.punkt:	Koordinatsystem: EUREF89 UTM Sone 32	Bruksareal anna:	0	Vassforsyning:		Igangsetjingsløyve:
	Nord: 6732577 Aust: 282820	Bruksareal totalt:	0	Avløp:		Teke(n) i bruk:
Bygningsendringskode:		Bruttoareal bustad:	0	Har heis:	Nei	Mellombels bruksløyve:
Bygningstype:	Annan landbruksbygning	Bruttoareal anna:				Ferdigattest:
Næringsgruppe:	Industri	Bruttoareal totalt:	0			
Bygningsstatus:	Teke(n) i bruk	Alternativt areal:	0			
Energikjelder:		Alternativt areal 2:	0			
Oppvarming:						

### Brukseiningar

Adresse	Brukseiningsnummer	Brukseiningstype	Bruksareal	Tal rom	Kjøkkentilgang	Bad	WC	Matrikkeleining
		Unummerert brukseining	0	0		0	0	438/46
		Unummerert brukseining	0	0		0	0	438/2

**Bygningsnr:** 176 149 531  
**Løpenr:**  
 Repr.punkt: Koordinatsystem: EUREF89 UTM Sone 32  
 Nord: 6732348 Aust: 282720  
 Bygningsendringskode:  
 Bygningstype: Hus for dyr/landbr.lager/silo  
 Næringsgruppe: Jordbruk, skogbruk og fiske  
 Bygningsstatus: Teke(n) i bruk  
 Energikjelder:  
 Oppvarming:

Utbygd areal: 0 Tal bustader: 0  
 Bruksareal bustad: 0 Tal etasjar: 0  
 Bruksareal anna: 0 Vassforsyning:  
 Bruksareal totalt: 0 Avløp:  
 Bruttoareal bustad: 0 Har heis: Nei  
 Bruttoareal anna:  
 Bruttoareal totalt: 0  
 Alternativt areal: 0  
 Alternativt areal 2: 0

**Datoar**  
 Rammeløyve:  
 Igangsetjingsløyve:  
 Teke(n) i bruk:  
 Mellombels bruksløyve:  
 Ferdigattest:

#### Brukseiningar

Adresse	Brukseiningsnummer	Brukseiningstype	Bruksareal	Tal rom	Kjøkkentilgang	Bad	WC	Matrikkeleining
		Unummerert brukseining	0	0		0	0	438/2

#### Utgådde bygg som er registrerte på matrikkeleininga

**Bygningsnr:** 176 149 582  
**Løpenr:**  
 Repr.punkt: Koordinatsystem: EUREF89 UTM Sone 32  
 Nord: 6731933 Aust: 283361  
 Bygningsendringskode:  
 Bygningstype: Annan landbruksbygning  
 Næringsgruppe: Jordbruk, skogbruk og fiske  
 Bygningsstatus: Bygning riven/brend  
 Energikjelder:  
 Oppvarming:

Utbygd areal: 0 Tal bustader: 0  
 Bruksareal bustad: 0 Tal etasjar: 0  
 Bruksareal anna: 0 Vassforsyning:  
 Bruksareal totalt: 0 Avløp:  
 Bruttoareal bustad: 0 Har heis: Nei  
 Bruttoareal anna: 0  
 Bruttoareal totalt: 0  
 Alternativt areal: 0  
 Alternativt areal 2: 0

**Datoar**  
 Rammeløyve:  
 Igangsetjingsløyve:  
 Teke(n) i bruk:  
 Mellombels bruksløyve:  
 Ferdigattest:  
 Bygning riven/brend:

#### Brukseiningar

Adresse	Brukseiningsnummer	Brukseiningstype	Bruksareal	Tal rom	Kjøkkentilgang	Bad	WC	Matrikkeleining
		Unummerert brukseining	0	0		0	0	438/2

**Bygningsnr:** 176 153 601  
**Løpenr:**  
 Repr.punkt: Koordinatsystem: EUREF89 UTM Sone 32  
 Nord: 6732238 Aust: 283469  
 Bygningsendringskode:  
 Bygningstype: Hus for dyr/landbr.lager/silo  
 Næringsgruppe:  
 Bygningsstatus: Bygning riven/brend  
 Energikjelder:  
 Oppvarming:

Utbygd areal: 0 Tal bustader: 0  
 Bruksareal bustad: 0 Tal etasjar: 0  
 Bruksareal anna: 0 Vassforsyning:  
 Bruksareal totalt: 0 Avløp:  
 Bruttoareal bustad: 0 Har heis: Nei  
 Bruttoareal anna:  
 Bruttoareal totalt: 0  
 Alternativt areal: 0  
 Alternativt areal 2: 0

**Datoar**  
 Rammeløyve:  
 Igangsetjingsløyve:  
 Teke(n) i bruk:  
 Mellombels bruksløyve:  
 Ferdigattest:  
 Bygning riven/brend:

### Brukseiningar

Adresse	Brukseiningsnummer	Brukseiningstype	Bruksareal	Tal rom	Kjøkkentilgang	Bad	WC	Matrikkeleining
		Unummerert brukseining	0	0		0	0	438/2

### SEFRAK-minne

«SEFRAK er ei forkorting for SEkretariatet For Registrering Av faste Kulturminner. Sekretariatet hadde ansvaret for ei landsomfattande registrering av eldre bygningar. Det vart gjort eit omfattande feltarbeid i perioden 1975-1995. I dag er det Riksantikvaren som administrerer SEFRAK i samarbeid med fylkeskommunane. På <https://www.ra.no/> finn du meir informasjon om SEFRAK og om tilgang på den informasjonen som er registrert.»

SEFRAK-ID	Kulturminnenemning
1260 110 34	RUIN ETTER UTELØE, HELLAND, HELLAND



# Oversiktskart for 438 / 2

Målestokk 1:10 000  
EUREF89 UTM Sone 32

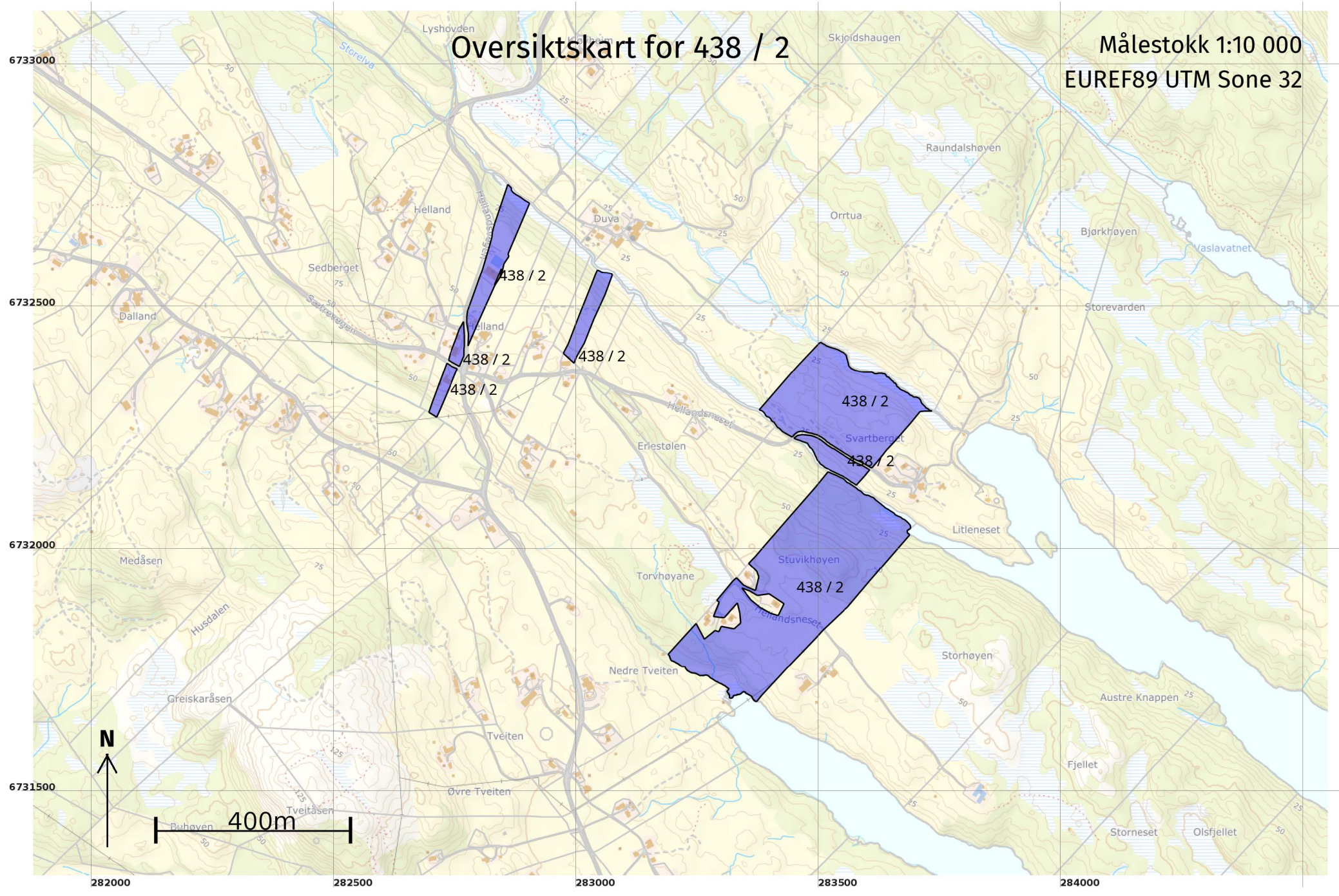



# Teig 1 (Hovudteig) 438 / 2

Målestokk 1:1 000  
EUREF89 UTM Sone 32

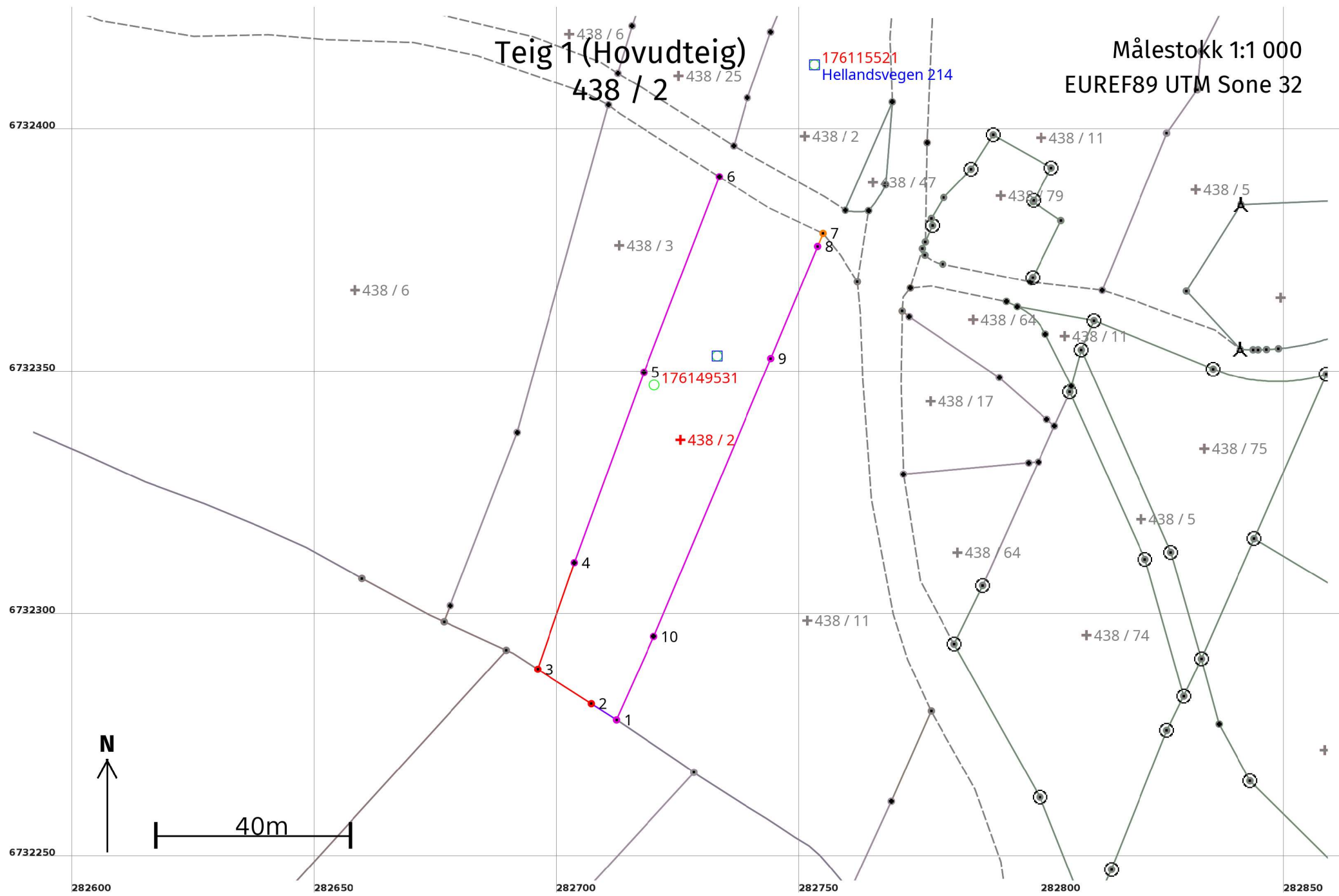

## Areal og koordinatar

**Areal:** 2 398,4

**Arealmerknad:** Hjelpelinje vegkant

**Representasjonspunkt:**

**Koordinatsystem:** EUREF89 UTM Sone 32

**Nord:** 6732337

**Aust:** 282725

### Grensepunkt / Grenselinje

### Ytre avgrensing

Løpenr	Nord	Aust	Grensemerke nedsett i / Lengde (m)	Grensepunkttype / Linjeinformasjon	Målemetode	Nøyaktighet (SD i cm)	Radius
1	6732278,95	282712,23	6,16	Geometrisk hjelpepunkt Følgjer midten av elv eller bekk	55 Digitalisert på dig.bord frå strek-kart: Papirkopi	200 75	
2	6732282,29	282707,06	13,16	Geometrisk hjelpepunkt Følgjer midten av elv eller bekk	24 Digitalt stereoinstrument	Ingen nøyaktighet Ingen nøyaktighet	
3	6732289,40	282695,99	23,26	Geometrisk hjelpepunkt	24 Digitalt stereoinstrument	Ingen nøyaktighet	
4	6732311,39	282703,56	41,78	Gjerdestolpe	55 Digitalisert på dig.bord frå strek-kart: Papirkopi	200	
5	6732350,64	282717,87	43,20	Gjerdestolpe	55 Digitalisert på dig.bord frå strek-kart: Papirkopi	200	
6	6732390,94	282733,42	24,41	Annan detalj Hjelpelinje vegkant	55 Digitalisert på dig.bord frå strek-kart: Papirkopi	200 500	
7	6732379,25	282754,80	2,90	Geometrisk hjelpepunkt	63 Genererte data: Frå anna geometri	500	
8	6732376,57	282753,68	25,04	Ukjent	55 Digitalisert på dig.bord frå strek-kart: Papirkopi	200	
9	6732353,46	282744,05	62,16	Ukjent	55 Digitalisert på dig.bord frå strek-kart: Papirkopi	200	
10	6732296,17	282719,92	18,86	Gjerdestolpe	55 Digitalisert på dig.bord frå strek-kart: Papirkopi	200	





## Areal og koordinatar

**Areal:** 96 317,6

**Arealmerknad:** Hjelpelinje vasskant

**Representasjonspunkt:**

**Koordinatsystem:** EUREF89 UTM Sone 32

**Nord:** 6731930

**Aust:** 283439

### Grensepunkt / Grenselinje

### Ytre avgrensing

Løpenr	Nord	Aust	Grensemerke nedsett i / Lengde (m)	Grensepunkttype / Linjeinformasjon	Målemetode	Nøyaktighet (SD i cm)	Radius
1	6731692,97	283372,13	86,66	Geometrisk hjelpepunkt Hjelpelinje vasskant	82 Frihandsteikning: Lagt direkte inn på skjerm	1000 45	
2	6731715,84	283311,46	29,86	Geometrisk hjelpepunkt Følgjer midten av elv eller bekk	24 Digitalt stereoinstrument	75 75	
3	6731732,48	283293,08	113,05	Geometrisk hjelpepunkt Følgjer midten av elv eller bekk	55 Digitalisert på dig.bord frå strek-kart: Papirkopi	200 75	
4	6731778,65	283195,25	13,66	Geometrisk hjelpepunkt Følgjer midten av elv eller bekk	24 Digitalt stereoinstrument	Ingen nøyaktighet Ingen nøyaktighet	
5	6731790,83	283189,45	35,40	Geometrisk hjelpepunkt	24 Digitalt stereoinstrument	Ingen nøyaktighet	
6	6731817,31	283212,95	50,62	Gjerdestolpe	55 Digitalisert på dig.bord frå strek-kart: Papirkopi	200	
7	6731854,44	283247,35	36,42	Stein eller røys	10 Terrengmålt	14	
8	6731822,11	283264,11	28,48	Fjell Kors	10 Terrengmålt	14	
9	6731839,81	283286,42	7,81	Annan detalj	10 Terrengmålt	14	
10	6731837,56	283293,90	12,28	Fjell Kors	10 Terrengmålt	14	
11	6731848,67	283299,14	25,96	Fjell Bolt	10 Terrengmålt	14	
12	6731843,50	283324,58	17,97	Fjell Kors	10 Terrengmålt	14	

Løpenr	Nord	Aust	Grensemerke nedsett i / Lengde (m)	Grensepunkttype / Linjeinformasjon	Målemetode	Nøyaktighet (SD i cm)	Radius
13	6731854,98	283338,40		Fjell Kors	10 Terrengmålt	14	
			20,48				
14	6731875,42	283337,20		Stein eller røys	10 Terrengmålt	14	
			22,01				
15	6731896,67	283331,45		Stein eller røys	10 Terrengmålt	14	
			40,35				
16	6731866,17	283305,03	Jordfast	stein Bolt	10 Terrengmålt	14	
			10,36				
17	6731867,33	283294,74	Jordfast	stein Bolt	10 Terrengmålt	14	
			11,90				
18	6731868,67	283282,92		Annan detalj	10 Terrengmålt	14	
			32,13				
19	6731898,59	283294,63		Annan detalj	10 Terrengmålt	14	
			6,49				
20	6731901,81	283288,99		Annan detalj	10 Terrengmålt	14	
			51,74				
21	6731941,23	283322,51		Ukjent	55 Digitalisert på dig.bord fra strek-kart: Papirkopi	200	
			10,06				
22	6731948,02	283329,93		Fjell Bolt	11 Terrengmålt: Totalstasjon	36	
			21,28				
23	6731932,63	283344,63		Fjell Bolt	11 Terrengmålt: Totalstasjon	36	
			27,07				
24	6731921,86	283369,47	Jordfast	stein Bolt	11 Terrengmålt: Totalstasjon	36	
			29,27				
25	6731950,17	283376,91		Fjell Bolt	11 Terrengmålt: Totalstasjon	36	
			12,54				
26	6731961,94	283372,57		Fjell Bolt	11 Terrengmålt: Totalstasjon	36	
			21,34				
27	6731976,64	283357,10		Fjell Bolt	11 Terrengmålt: Totalstasjon	36	
			2,00				
28	6731978,02	283355,65		Umerkt	11 Terrengmålt: Totalstasjon	36	
			22,27				

Løpenr	Nord	Aust	Grensemerke nedsett i / Lengde (m)	Grensepunkttype / Linjeinformasjon	Målemetode	Nøyaktighet (SD i cm)	Radius
29	6731994,30	283370,84	29,65	Gjerdestolpe	55 Digitalisert på dig.bord frå strek-kart: Papirkopi	200	
30	6732016,68	283390,29	76,56	Ukjent	55 Digitalisert på dig.bord frå strek-kart: Papirkopi	200	
31	6732074,47	283440,51	79,47	Gjerdestolpe	55 Digitalisert på dig.bord frå strek-kart: Papirkopi	200	
32	6732134,15	283492,99	41,15	Gjerdestolpe	55 Digitalisert på dig.bord frå strek-kart: Papirkopi	200	
33	6732166,31	283518,67	210,00	Geometrisk hjelpepunkt Hjelpelinje vasskant	55 Digitalisert på dig.bord frå strek-kart: Papirkopi	200 75	
34	6732050,90	283688,62	19,26	Geometrisk hjelpepunkt Hjelpelinje vasskant	24 Digitalt stereoinstrument	Ingen nøyaktighet 45	
35	6732037,07	283687,62	41,74	Geometrisk hjelpepunkt	55 Digitalisert på dig.bord frå strek-kart: Papirkopi	200	
36	6732005,61	283660,19	83,57	Gjerdestolpe	55 Digitalisert på dig.bord frå strek-kart: Papirkopi	200	
37	6731942,40	283605,53	72,43	Gjerdestolpe	55 Digitalisert på dig.bord frå strek-kart: Papirkopi	200	
38	6731887,49	283558,30	5,83	Annan detalj	55 Digitalisert på dig.bord frå strek-kart: Papirkopi	200	
39	6731883,47	283554,08	63,39	Annan detalj	55 Digitalisert på dig.bord frå strek-kart: Papirkopi	200	
40	6731839,85	283508,08	20,38	Annan detalj	55 Digitalisert på dig.bord frå strek-kart: Papirkopi	200	
41	6731824,88	283494,25	89,70	Gjerdestolpe	82 Frihandsteikning: Lagt direkte inn på skjerm	1000	
42	6731759,97	283432,34	12,74	Gjerdestolpe	82 Frihandsteikning: Lagt direkte inn på skjerm	1000	
43	6731750,59	283423,72	60,60	Annan detalj	55 Digitalisert på dig.bord frå strek-kart: Papirkopi	200	
44	6731705,97	283382,72	16,77	Gjerdestolpe	82 Frihandsteikning: Lagt direkte inn på skjerm	1000	

## Grensepunkt / Grenselinje

## Indre avgrensing 1

Løpenr	Nord	Aust	Grensemerke nedsett i / Lengde (m)	Grensepunkttype / Linjeinformasjon	Målemetode	Nøyaktighet (SD i cm)	Radius
45	6731870,39	283416,52		Fjell Offentleg godkjent grensemerke 17,17	96 GNSS: Fasemåling (Real time kinematic)	10	
46	6731874,98	283399,98		Fjell Offentleg godkjent grensemerke 24,24	96 GNSS: Fasemåling (Real time kinematic)	10	
47	6731886,85	283378,85		Fjell Offentleg godkjent grensemerke 23,70	96 GNSS: Fasemåling (Real time kinematic)	10	
48	6731902,08	283360,69		Fjell Offentleg godkjent grensemerke 31,79	96 GNSS: Fasemåling (Real time kinematic)	10	
49	6731927,29	283341,32		Fjell Offentleg godkjent grensemerke 18,00	96 GNSS: Fasemåling (Real time kinematic)	10	
50	6731920,70	283358,07	Jordfast	stein Offentleg godkjent grensemerke 17,81	96 GNSS: Fasemåling (Real time kinematic)	10	
51	6731911,92	283373,57		Fjell Offentleg godkjent grensemerke 24,83	96 GNSS: Fasemåling (Real time kinematic)	10	
52	6731915,22	283398,18		Fjell Offentleg godkjent grensemerke 36,08	96 GNSS: Fasemåling (Real time kinematic)	10	
53	6731894,74	283427,88		Fjell Offentleg godkjent grensemerke 26,87	96 GNSS: Fasemåling (Real time kinematic)	10	

Teig 3  
438 / 2

Målestokk 1:2 000  
EUREF89 UTM Sone 32

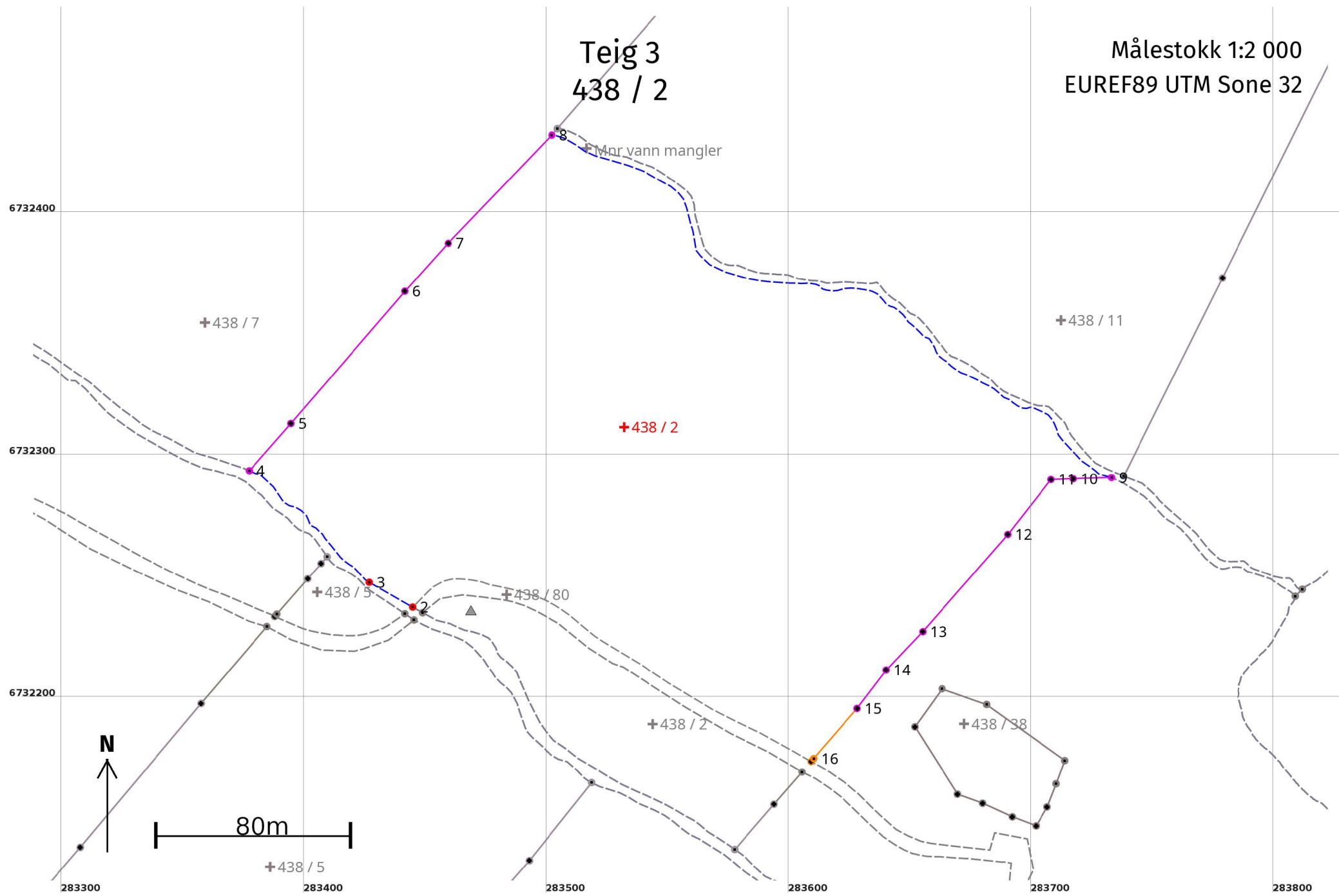

**Areal og koordinatar****Areal:** 45 916,1

Arealmerknad: Hjelpelinje vasskant, Hjelpelinje vegkant

**Representasjonspunkt:****Koordinatsystem:** EUREF89 UTM Sone 32**Nord:** 6732313**Aust:** 283532**Grensepunkt / Grenselinje****Ytre avgrensing**

Løpenr	Nord	Aust	Grensemerke nedsett i / Lengde (m)	Grensepunkttype / Linjeinformasjon	Målemetode	Nøyaktighet (SD i cm)	Radius
1	6732175,01	283609,16	188,49	Umerkt Hjelpelinje vegkant	63 Genererte data: Frå anna geometri	500	
2	6732238,68	283444,86	20,56	Geometrisk hjelpepunkt Hjelpelinje vasskant	24 Digitalt stereoinstrument	Ingen nøyaktighet Ingen nøyaktighet	
3	6732248,89	283427,02	69,31	Geometrisk hjelpepunkt Hjelpelinje vasskant	24 Digitalt stereoinstrument	Ingen nøyaktighet 75	
4	6732294,90	283377,49	25,97	Geometrisk hjelpepunkt	55 Digitalisert på dig.bord frå strek-kart: Papirkopi	200	
5	6732314,36	283394,68	71,96	Gjerdestolpe	55 Digitalisert på dig.bord frå strek-kart: Papirkopi	200	
6	6732368,89	283441,64	26,65	Gjerdestolpe	55 Digitalisert på dig.bord frå strek-kart: Papirkopi	200	
7	6732388,63	283459,54	61,79	Annan detalj	55 Digitalisert på dig.bord frå strek-kart: Papirkopi	200	
8	6732433,25	283502,28	290,24	Geometrisk hjelpepunkt Hjelpelinje vasskant	55 Digitalisert på dig.bord frå strek-kart: Papirkopi	200 75	
9	6732292,06	283732,97	15,75	Geometrisk hjelpepunkt	55 Digitalisert på dig.bord frå strek-kart: Papirkopi	200	
10	6732291,54	283717,23	9,14	Annan detalj	55 Digitalisert på dig.bord frå strek-kart: Papirkopi	200	
11	6732291,24	283708,09	28,83	Annan detalj	55 Digitalisert på dig.bord frå strek-kart: Papirkopi	200	
12	6732268,61	283690,23	53,22	Gjerdestolpe	55 Digitalisert på dig.bord frå strek-kart: Papirkopi	200	

Løpenr	Nord	Aust	Grensemerke nedsett i / Grensepunkttype / Lengde (m) Linjeinformasjon		Målemetode	Nøyaktighet (SD i cm)	Radius
13	6732228,53	283655,21	Steingjerde	Steingjerde	55 Digitalisert på dig.bord frå strek-kart: Papirkopi	200	
14	6732212,71	283640,09	Steingjerde	Steingjerde	55 Digitalisert på dig.bord frå strek-kart: Papirkopi	200	
15	6732196,87	283628,13		Gjerdestolpe	55 Digitalisert på dig.bord frå strek-kart: Papirkopi	200	
16	6732176,22	283610,21		Geometrisk hjelpepunkt	63 Genererte data: Frå anna geometri	500	





## Areal og koordinatar

**Areal:** 11 914,5

**Arealmerknad:** Hjelpelinje vasskant, Hjelpelinje vegkant

**Representasjonspunkt:**

**Koordinatsystem:** EUREF89 UTM Sone 32

**Nord:** 6732572

**Aust:** 282825

### Grensepunkt / Grenselinje

### Ytre avgrensing

Løpenr	Nord	Aust	Grensemerke nedsett i / Lengde (m)	Grensepunkttype / Linjeinformasjon	Målemetode	Nøyaktigheit (SD i cm)	Radius
1	6732426,20	282777,42	73,56	Geometrisk hjelpепunkt Hjelpelinje vegkant	63 Genererte data: Frå anna geometri	500	500
2	6732499,47	282776,65	1,46	Geometrisk hjelpепunkt	63 Genererte data: Frå anna geometri	500	500
3	6732500,83	282777,18	88,37	Annan detalj	55 Digitalisert på dig.bord frå strek-kart: Papirkopi	200	200
4	6732583,95	282807,18	44,56	Annan detalj	55 Digitalisert på dig.bord frå strek-kart: Papirkopi	200	200
5	6732626,67	282819,87	24,80	Annan detalj	55 Digitalisert på dig.bord frå strek-kart: Papirkopi	200	200
6	6732650,67	282826,10	10,14	Ukjent	55 Digitalisert på dig.bord frå strek-kart: Papirkopi	200	200
7	6732660,71	282827,50	19,71	Annan detalj	55 Digitalisert på dig.bord frå strek-kart: Papirkopi	200	200
8	6732679,84	282832,26	79,72	Annan detalj	55 Digitalisert på dig.bord frå strek-kart: Papirkopi	36	36
9	6732755,44	282857,56	3,60	Geometrisk hjelpепunkt Følgjer midten av elv eller bekk	55 Digitalisert på dig.bord frå strek-kart: Papirkopi	200	200
10	6732758,86	282858,68	60,90	Geometrisk hjelpепunkt Hjelpelinje vasskant	55 Digitalisert på dig.bord frå strek-kart: Papirkopi	200	75
11	6732720,20	282903,46	2,78	Geometrisk hjelpепunkt	55 Digitalisert på dig.bord frå strek-kart: Papirkopi	200	200
12	6732717,65	282902,36	110,29	Annan detalj	55 Digitalisert på dig.bord frå strek-kart: Papirkopi	200	200
13	6732616,09	282859,36	5,06	Jord Offentleg godkjent grensemerke	96 GNSS: Fasemåling (Real time kinematic)	1	1

Løpenr	Nord	Aust	Grensemerke nedsett i / Lengde (m)	Grensepunkttype / Linjeinformasjon	Målemetode	Nøyaktighet (SD i cm)	Radius
14	6732611,39	282861,24	Jord 18,53	Offentleg godkjent grensemerke	96 GNSS: Fasemåling (Real time kinematic)	1	
15	6732596,10	282850,77	Jordfast stein 24,74	Offentleg godkjent grensemerke	96 GNSS: Fasemåling (Real time kinematic)	1	
16	6732571,86	282845,79	Jord 24,51	Offentleg godkjent grensemerke	96 GNSS: Fasemåling (Real time kinematic)	1	
17	6732551,32	282832,41	Jord 85,13	Offentleg godkjent grensemerke	96 GNSS: Fasemåling (Real time kinematic)	1	
18	6732473,63	282797,62	Gjerdestolpe 51,55		55 Digitalisert på dig.bord frå strek-kart: Papirkopi	200	

**Grensepunkt / Grenselinje**
**Indre avgrensing 1**

Løpenr	Nord	Aust	Grensemerke nedsett i / Lengde (m)	Grensepunkttype / Linjeinformasjon	Målemetode	Nøyaktighet (SD i cm)	Radius
19	6732551,85	282831,40	36,34	Annan detalj	10 Terrengmålt	14	
20	6732585,34	282845,50	16,68	Annan detalj	10 Terrengmålt	14	
21	6732568,84	282843,08	9,83	Annan detalj	10 Terrengmålt	14	
22	6732560,56	282837,79	10,80	Annan detalj	10 Terrengmålt	14	



## Areal og koordinatar

**Areal:** 5 942,6

**Arealmerknad:** Hjelpelinje vasskant

**Representasjonspunkt:**

**Koordinatsystem:** EUREF89 UTM Sone 32

**Nord:** 6732406

**Aust:** 282989

### Grensepunkt / Grenselinje

### Ytre avgrensing

Løpenr	Nord	Aust	Grensemerke nedsett i / Lengde (m)	Grensepunkttype / Linjeinformasjon	Målemetode	Nøyaktigheit (SD i cm)	Radius
1	6732391,19	282995,62	29,64	Annan detalj	10 Terrengmålt	14	
2	6732410,94	282973,52	22,10	Stein eller røys	10 Terrengmålt	14	
3	6732430,69	282983,43	61,83	Gjerdestolpe	55 Digitalisert på dig.bord frå strek-kart: Papirkopi	200	
4	6732488,24	283006,03	68,13	Gjerdestolpe	55 Digitalisert på dig.bord frå strek-kart: Papirkopi	200	
5	6732551,70	283030,82	32,68	Gjerdestolpe	55 Digitalisert på dig.bord frå strek-kart: Papirkopi	200	
6	6732582,03	283042,98	1,62	Annan detalj	55 Digitalisert på dig.bord frå strek-kart: Papirkopi	200	
7	6732583,54	283043,58	33,40	Geometrisk hjelpепunkt Hjelpelinje vasskant	55 Digitalisert på dig.bord frå strek-kart: Papirkopi	200 75	
8	6732573,31	283074,66	3,01	Geometrisk hjelpепunkt	55 Digitalisert på dig.bord frå strek-kart: Papirkopi	200	
9	6732570,52	283073,53	41,62	Annan detalj	55 Digitalisert på dig.bord frå strek-kart: Papirkopi	200	
10	6732531,63	283058,71	54,52	Gjerdestolpe	55 Digitalisert på dig.bord frå strek-kart: Papirkopi	200	
11	6732481,80	283036,59	53,08	Gjerdestolpe	55 Digitalisert på dig.bord frå strek-kart: Papirkopi	200	
12	6732432,66	283016,53	27,05	Gjerdestolpe	55 Digitalisert på dig.bord frå strek-kart: Papirkopi	200	
13	6732409,11	283003,22	8,19	Annan detalj	55 Digitalisert på dig.bord frå strek-kart: Papirkopi	200	

Løpenr	Nord	Aust	Grensemerke nedsett i / Lengde (m)	Grensepunkttype / Linjeinformasjon	Målemetode	Nøyaktighet (SD i cm)	Radius
14	6732401,65	282999,83	11,28	Gjerdestolpe	55 Digitalisert på dig.bord frå strek-kart: Papirkopi	200	

Teig 6  
438 / 2

Målestokk 1:1 000  
EUREF89 UTM Sone 32

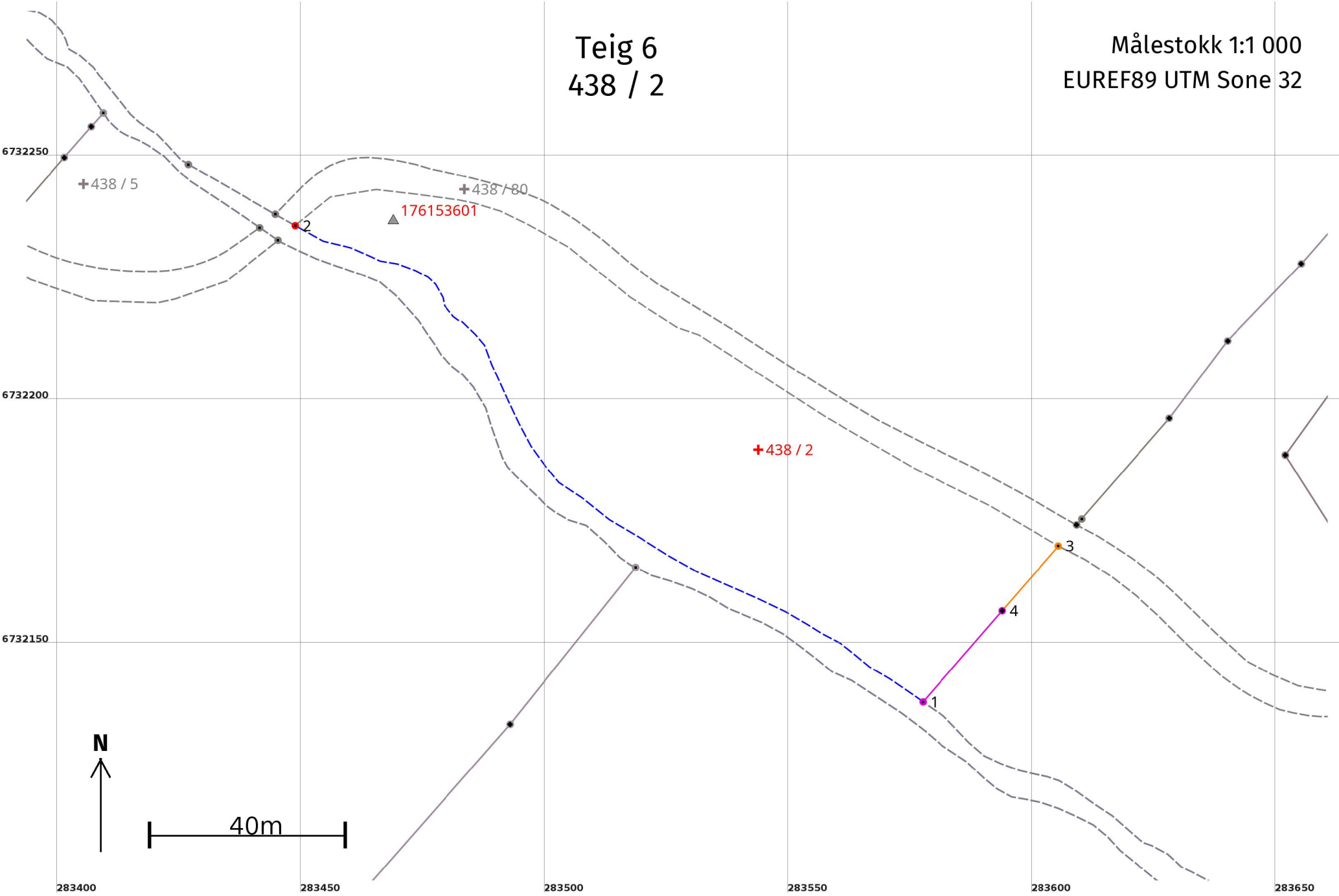

## Areal og koordinatar

**Areal:** 5 377,5

**Arealmerknad:** Hjelpelinje vasskant, Hjelpelinje vegkant

**Representasjonspunkt:**

**Koordinatsystem:** EUREF89 UTM Sone 32

**Nord:** 6732190

**Aust:** 283544

### Grensepunkt / Grenselinje

### Ytre avgrensing

Løpenr	Nord	Aust	Grensemerke nedsett i / Lengde (m)	Grensepunkttype / Linjeinformasjon	Målemetode	Nøyaktigheit (SD i cm)	Radius
1	6732138,73	283577,65	167,64	Geometrisk hjelpepunkt Hjelpelinje vasskant	55 Digitalisert på dig.bord frå strek-kart: Papirkopi	200 75	
2	6732236,34	283448,93	178,53	Geometrisk hjelpepunkt Hjelpelinje vegkant	24 Digitalt stereoinstrument	Ingen nøyaktigheit 500	
3	6732170,69	283605,40	17,59	Geometrisk hjelpepunkt	63 Genererte data: Frå anna geometri	500	
4	6732157,41	283593,87	24,74	Gjerdestolpe	55 Digitalisert på dig.bord frå strek-kart: Papirkopi	200	



# Teig 7 438 / 2

Målestokk 1:1 000  
EUREF89 UTM Sone 32

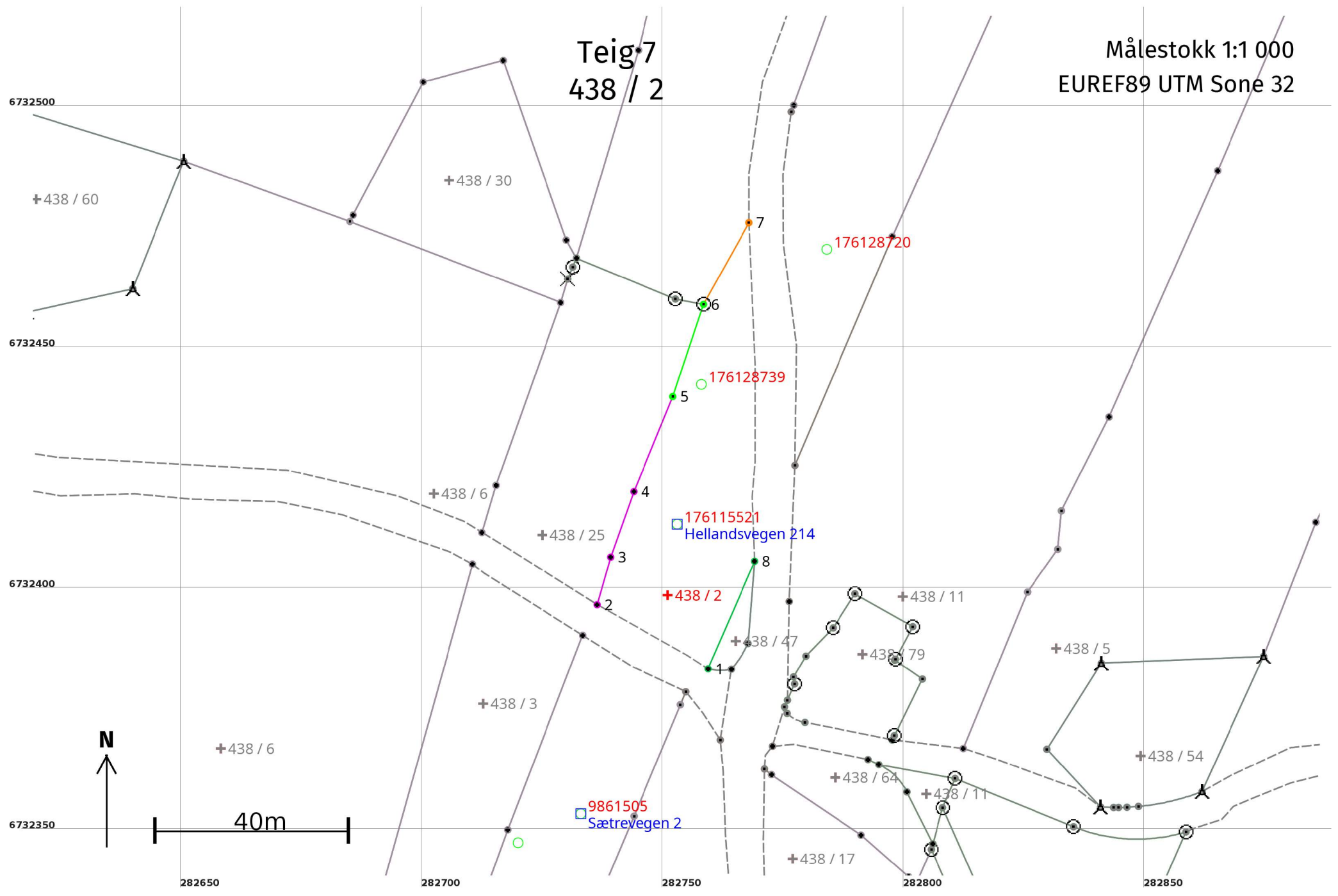

## Areal og koordinatar

**Areal:** 1 612,1

**Arealmerknad:** Hjelpelinje vegkant

**Representasjonspunkt:** **Koordinatsystem:** EUREF89 UTM Sone 32

**Nord:** 6732399

**Aust:** 282751

### Grensepunkt / Grenselinje

### Ytre avgrensing

Løpenr	Nord	Aust	Grensemerke nedsett i / Lengde (m)	Grensepunkttype / Linjeinformasjon	Målemetode	Nøyaktigheit (SD i cm)	Radius
1	6732384,01	282759,41	26,57	Annan detalj Hjelpelinje vegkant	10 Terrengmålt	14	500
2	6732397,29	282736,41	10,28	Annan detalj	55 Digitalisert på dig.bord frå strek-kart: Papirkopi	200	
3	6732407,18	282739,21	14,38	Gjerdestolpe	55 Digitalisert på dig.bord frå strek-kart: Papirkopi	200	
4	6732420,74	282744,01	21,30	Annan detalj	55 Digitalisert på dig.bord frå strek-kart: Papirkopi	200	
5	6732440,44	282752,10	20,15	Annan terrengdetalj Murhjørne	96 GNSS: Fasemåling (Real time kinematic)	10	
6	6732459,56	282758,46	19,41	Jord Offentleg godkjent grensemerke	96 GNSS: Fasemåling (Real time kinematic)	10	
7	6732476,51	282767,91	70,24	Geometrisk hjelpepunkt Hjelpelinje vegkant	63 Genererte data: Frå anna geometri	500	500
8	6732406,33	282769,09	24,33	Annan detalj	10 Terrengmålt	14	