



Fasade nord bygg A
1:400



Fasade sør bygg A
1:400

18.10.2022 14:08:02

Vedleggsnr. E16	Revisjon	Beskrivelse	Sign.	Rev. Dato	tiltakshaver Alverporten AS prosjekt navn Alverporten, Knarvik adresse Lyngvegen 2/Bruvegen 3, 5914 Isdalstø 188/137	tegning viser Fasade bygg A (med skilt) tegning status Rammesøknad - supplering		arc arkitekter as vestre kanalkai 20 7010 trondheim t 73 99 12 20 www.arcarkitekter.no	a r c h i t e c t u r e
					tegningsnr. A401 dato 18.10.2022	rev KAK	mål 1 : 400 kontr. KJH		

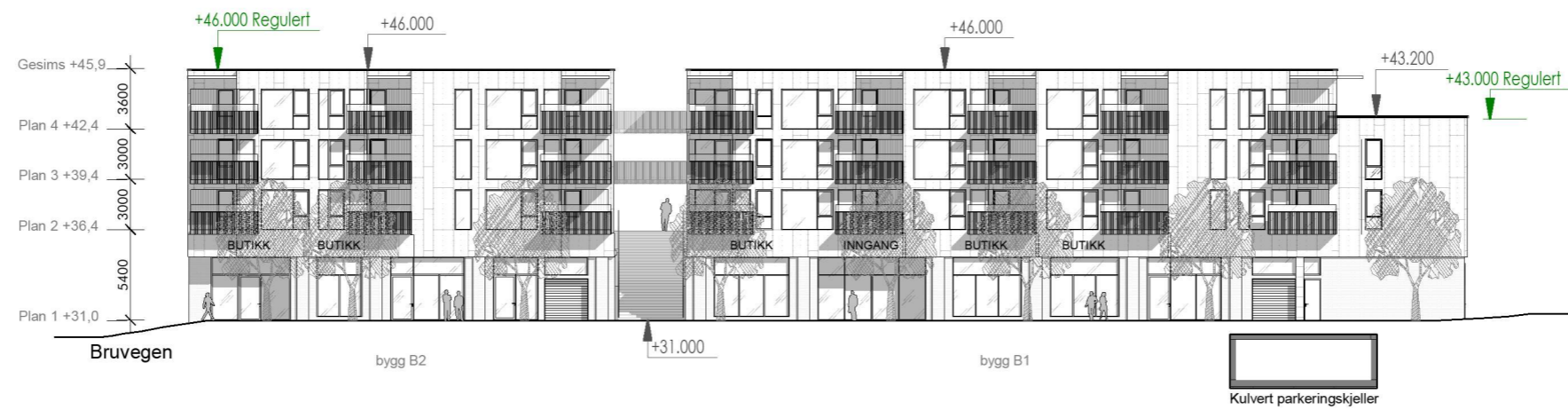

Fasade nord bygg B/C
1:400



Fasade sør bygg B/C
1:400

18.10.2022 14:08:22

Vedleggsnr.
E17

Revisjon	Beskrivelse	Sign.	Rev. Dato

tiltakshaver
Alverporten AS
prosjekt navn
Alverporten, Knarvik
adresse
Lyngvegen 2/Bruvegen 3, 5914 Isdalstø
188/137

tegningsnr.				tegning status			
A402				Fasade bygg B/C (med skilt)			
dato				Rammesøknad - supplering			
18.10.2022		rev		mål		format	
		KAK		1 : 400		A3	
		kontr.		prosjektnr.			
		KJH		21190/5			

arc arkitekter as
vestre kanalkai 20
7010 trondheim
t 73 99 12 20
www.arcarkitekter.no

a r c
h i t
e c t
u r e



Fasade øst
1:400



Fasade vest
1:400

18.10.2022 14:08:56

Vedlegg nr. E18	Revisjon	Beskrivelse	Sign.	Rev. Dato	tiltakshaver Alverporten AS prosjekt navn Alverporten, Knarvik adresse Lyngvegen 2/Bruvegen 3, 5914 Isdalstø 188/137	tegning viser Fasade - Øst og vest tegning status Rammesøknad - supplering				arc arkitekter as vestre kanalkai 20 7010 trondheim t 73 99 12 20 www.arcarkitekter.no	a r c h i t e c t u r e
						tegningsnr. A403 dato 18.10.2022	rev KAK	mål 1 : 400	format KJH	prosjektnr. 21190/5	